เอกสารแนบ

เอกสารแนบที่ 1 เอกสารการขึ้นทะเบียนห้องปฏิบัติการเอกชน/มาตรฐานของห้องปฏิบัติการ
เอกสารแนบที่ 2 มาตรฐานการควบคุมการระบายน้ำทิ้งจากอาคารบางประเภทและบางขนาด
เอกสารแนบที่ 3 หนังสือเห็นชอบพร้อมมาตรการ
เอกสารแนบที่ 4 ผลการติดตามคุณภาพสิ่งแวดล้อมและแบบบันทึก ทส.1/2
เอกสารแนบที่ 5 รายงานการซ้อมอพยพอัคคีภัย
เอกสารแนบที่ 6 แผนฉุกเฉินเตรียมการสำหรับกรณีเกิด
เอกสารแนบที่ 7 บันทึกการตรวจสอบระบบป้องกันและแจ้งเตือนอัคคีภัย
เอกสารแนบที่ 8 บันทึกการตรวจสอบระบบสระว่ายน้ำ
เอกสารแนบที่ 9 รายงานการฉีดพ่นแมลง
เอกสารแนบที่ 10 รายงานตรวจเช็คกล้องวงจรปิด
เอกสารแนบที่ 11 รายงานการตรวจสอบระบบบำบัดน้ำเสีย
เอกสารแนบที่ 12 ใบเสร็จมูลฝอย
เอกสารแนบที่ 13 บันทึกการตรวจสอบหม้อแปลงไฟฟ้า
เอกสารแนบที่ 14 รายงานการตรวจเช็คสายน้ำดี
เอกสารแนบที่ 15 ใบเสร็จไฟฟ้าและน้ำประปา

เอกสารแนบที่ 1

เอกสารการขึ้นทะเบียนห้องปฏิบัติการเอกชน/มาตรฐานของห้องปฏิบัติการ

ที่ อก ๐๓๒๒/ ๙๘๔๐

กรมโรงงานอุตสาหกรรม
ถนนพระรามที่ ๖ แขวงทุ่งพญาไท
เขตราชเทวี กรุงเทพฯ ๑๐๔๐๐

๒๖ กรกฎาคม ๒๕๖๕

เรื่อง ต่ออายุหนังสือรับขึ้นทะเบียนห้องปฏิบัติการวิเคราะห์เอกชน

เรียน กรรมการผู้จัดการ บริษัท บีเค เนเจอร์ ทอรัส จำกัด

อ้างถึง คำขอขึ้นทะเบียน/ต่ออายุ/เปลี่ยนแปลงบุคลากร และชนิดสารมลพิษของห้องปฏิบัติการวิเคราะห์เอกชน ลงวันที่ ๙ มิถุนายน ๒๕๖๕

สิ่งที่ส่งมาด้วย เอกสารแนบท้ายหนังสือรับต่ออายุขึ้นทะเบียนห้องปฏิบัติการวิเคราะห์เอกชน บริษัท บีเค เนเจอร์ ทอรัส จำกัด จำนวน ๑ แผ่น

ตามคำขอที่อ้างถึง บริษัท บีเค เนเจอร์ ทอรัส จำกัด ขอต่ออายุหนังสือรับขึ้นทะเบียนห้องปฏิบัติการวิเคราะห์เอกชน เลขทะเบียน ว-๒๙๐ สถานที่ตั้งเลขที่ ๕๙/๘๓๖ หมู่ที่ ๔ ตำบลกระทู้ อำเภอกระทู้ จังหวัดภูเก็ต ต่อกรมโรงงานอุตสาหกรรม นั้น

กรมโรงงานอุตสาหกรรมพิจารณาแล้ว ให้บริษัท บีเค เนเจอร์ ทอรัส จำกัด ต่ออายุหนังสือรับขึ้นทะเบียนห้องปฏิบัติการวิเคราะห์เอกชน โดยมีองค์ประกอบดังนี้

ก. ผู้ควบคุมดูแลห้องปฏิบัติการวิเคราะห์
- ๑) นายอาทิตย์ ชื่นสุดใจ ทะเบียนเลขที่ ว-๒๙๐-ศ-๐๐๐๑
- ๒) นางสาวเสาวณี บุตรสุริย์ ทะเบียนเลขที่ ว-๒๙๐-ศ-๐๐๐๒

ข. เจ้าหน้าที่ประจำห้องปฏิบัติการวิเคราะห์
- ๑) นายจีระศักดิ์ หมัดหมัน ทะเบียนเลขที่ ว-๒๙๐-จ-๐๐๐๑
- ๒) นางสาวลฎาภา ภักดีสุวรรณ์ ทะเบียนเลขที่ ว-๒๙๐-จ-๐๐๐๒
- ๓) นางสาววันวิสา นวลใย ทะเบียนเลขที่ ว-๒๙๐-จ-๐๐๐๓
- ๔) นางสาววรรณพร ชินแก้ว ทะเบียนเลขที่ ว-๒๙๐-จ-๐๐๐๔
- ๕) นายสมัครพงศ์ พงส์สิริเดช ทะเบียนเลขที่ ว-๒๙๐-จ-๐๐๐๕

ค. ขอบข่ายสารมลพิษที่ได้รับขึ้นทะเบียนให้วิเคราะห์ในน้ำเสีย ตามสิ่งที่ส่งมาด้วย

หนังสือฉบับนี้จะหมดอายุในวันที่ ๒๕ กรกฎาคม ๒๕๖๘ หากประสงค์จะต่ออายุหนังสือรับขึ้นทะเบียนห้องปฏิบัติการวิเคราะห์เอกชน ให้ยื่นคำขอต่ออายุพร้อมเอกสารประกอบคำขอต่อกรมโรงงานอุตสาหกรรม ภายใน ๓๐ วัน ก่อนวันสิ้นอายุของหนังสือรับขึ้นทะเบียนห้องปฏิบัติการวิเคราะห์เอกชน ซึ่งคำขอต่ออายุดังกล่าวขอรับได้ที่กรมโรงงานอุตสาหกรรม ทั้งนี้ สามารถยื่นคำขอผ่านระบบอิเล็กทรอนิกส์ได้ที่หน้าเว็บไซต์กรมโรงงานอุตสาหกรรม ตาม QR Code ท้ายหนังสือฉบับนี้

จึงเรียนมาเพื่อทราบ

ขอแสดงความนับถือ

(นางจินดา เดชะศรินทร์)
ผู้อำนวยการกองวิจัยและเตือนภัยมลพิษโรงงาน
ปฏิบัติราชการแทนอธิบดีกรมโรงงานอุตสาหกรรม

ศูนย์วิจัยและเตือนภัยมลพิษโรงงานภาคใต้
โทร. ๐ ๗๔๓๒ ๕๐๒๙, ๐ ๗๔๘๙ ๐๖๓๔ ต่อ ๕๒๐๑
ไปรษณีย์อิเล็กทรอนิกส์ sirw@diw.mail.go.th

ยื่นคำขอผ่านระบบอิเล็กทรอนิกส์

เอกสารแนบท้ายหนังสือรับต่ออายุขึ้นทะเบียนห้องปฏิบัติการวิเคราะห์เอกชน
บริษัท บีเค เนเจอร์ ทอรัส จำกัด เลขทะเบียน ว-๒๙๐
ที่ อก ๐๓๒๒/ ๙๘๔๐ ลงวันที่ ๒๖ กรกฎาคม ๒๕๖๕

ขอบข่ายสารมลพิษที่ได้รับการขึ้นทะเบียนจากกรมโรงงานอุตสาหกรรม จำนวน ๘ รายการ

น้ำเสีย จำนวน 8 รายการ

ลำดับที่	สารมลพิษ	วิธีวิเคราะห์
1	Biochemical Oxygen Demand	5-Day BOD Test, Azide Modification Method
2	Chemical Oxygen Demand	Closed Reflux, Titrimetric Method
3	Oil & Grease	Liquid-Liquid, Partition-Gravimetric Method
4	pH	Electrometric Method
5	Sulfide	Iodometric Method
6	Total Dissolved Solids	Dried at 180 °C
7	Total Kjeldahl Nitrogen	Macro-Kjeldahl, Titrimetric Method
8	Total Suspended Solids	Dried at 103-105 °C

เอกสารอ้างอิง

APHA, AWWA, WEF. Standard Methods for the Examination of Water and Wastewater. 23rd ed. Washington, DC: APHA, 2017.

(นายเรศวร์ ตรียงค์)
ผู้อำนวยการศูนย์วิจัยและเตือนภัย
มลพิษโรงงานภาคใต้

แบบ กมช./สมอ.๒
Form NSC/TISI 2

ใบรับรองเลขที่ 23-LB0141
(Certificate No.)

ใบรับรองระบบงาน
(Certificate of Accreditation)

อาศัยอำนาจตามความในพระราชบัญญัติการมาตรฐานแห่งชาติ พ.ศ. ๒๕๕๑
(By Virtue of National Standardization Act B.E. 2551 (2008))

เลขาธิการสำนักงานมาตรฐานผลิตภัณฑ์อุตสาหกรรม
(Secretary-General, Thai Industrial Standards Institute)

ออกใบรับรองฉบับนี้ให้
(Issues this certificate to)

บริษัท บีเค เนเจอร์ ทอรัส จำกัด
(BK NATURE TAURUS CO., LTD.)

ตั้งอยู่เลขที่
(Address)

๕๙/๓๘๖ หมู่ที่ ๔ ตำบลกะทู้ อำเภอกะทู้ จังหวัดภูเก็ต
๕๙/๓๘๖ Moo 4, Kathu, Kathu, Phuket

ได้รับการรับรองความสามารถ
(Certificate of competence)

ตามมาตรฐานเลขที่ มอก. ๑๗๐๒๕ - ๒๕๖๑
(Standard No. TIS 17025-2561 (2018) (ISO/IEC 17025: 2017))

ข้อกำหนดทั่วไปว่าด้วยความสามารถของ ห้องปฏิบัติการทดสอบและห้องปฏิบัติการสอบเทียบ
General requirements for the competence of testing and calibration laboratories

หมายเลขการรับรองที่ ทดสอบ ๐๕๙๐
(Accreditation No. Testing 0590)

โดยมีรายละเอียดสาขาและขอบข่ายที่ได้รับรอง แสดงไว้ใน QR CODE และ www.tisi.go.th
(Details of the scheme and scope of the certificate are shown in QR CODE and www.tisi.go.th)

ออกให้ ณ วันที่ ๓ มีนาคม พ.ศ. ๒๕๖๖
(Issue date : 3 March B.E. 2566 (2023))

(นายเอกนิติ รมยานนท์)
รองเลขาธิการสำนักงานมาตรฐานผลิตภัณฑ์อุตสาหกรรม
ปฏิบัติราชการแทน
เลขาธิการสำนักงานมาตรฐานผลิตภัณฑ์อุตสาหกรรม

Signed by สำนักงานมาตรฐานผลิตภัณฑ์อุตสาหกรรม (สมอ.)
Thai Industrial Standards Institute (TISI)
Date: 2023-03-03T10:25:56.593+07:00
5136f27e

กระทรวงอุตสาหกรรม สำนักงานมาตรฐานผลิตภัณฑ์อุตสาหกรรม
(Ministry of Industry Thailand, Thai Industrial Standards Institute)

AMTIVO
amtivo.com

Certificate of Registration

The management system of Certificate Number **621371**

BK Nature Taurus Company Limited
59/386 Moo 4, Kathu, Kathu, Phuket, Thailand, 83120

has been assessed and certified as meeting the requirements of

ISO 9001:2015

The provision of Laboratory service (Water: pH, TSS, TDS, TH, ALK, Cl, Fe And Waste water: pH, BOD, TSS, TDS, COD, TKN) for Thailand

Further clarifications regarding the scope of this certificate and the applicability of requirements may be obtained by consulting the certifier. Certification is conditional on maintaining the required performance standards throughout the certified period of registration.

Valid from
Initial Certification: 09 September 2019
Latest Issue: 07 September 2023
Expiry Date: 08 September 2024
Recertification Before: 08 September 2025
subject to annual assessments

Authorised by

Mike Tims
Chief Executive Officer

UKAS MANAGEMENT SYSTEMS
8289

Amtivo Group Limited, 30 Tower View, Kings Hill, Kent, ME19 4UY

รายละเอียดสาขาและขอบข่ายใบรับรองห้องปฏิบัติการ

(Scope of Accreditation for Testing)

ใบรับรองเลขที่ 23-LB0141

(Certification No. 23-LB0141)

ชื่อห้องปฏิบัติการ (Laboratory Name): บริษัท บีเค เนเจอร์ ทอรัส จำกัด (BK NATURE TAURUS CO., LTD.)

หมายเลขการรับรองที่ (Accreditation No.): ทดสอบ 0590 (Testing 0590)

ฉบับที่ (Issue No.) 02 ออกให้ตั้งแต่วันที่ (Valid from) 20 กุมภาพันธ์ พ.ศ. 2566 (20 February B.E. 2566 (2023)) ถึงวันที่ (Until) 10 พฤศจิกายน พ.ศ. 2570 (10 November B.E. 2570 (2027))

สถานภาพห้องปฏิบัติการ (Laboratory status): ☑ ถาวร (Permanent) ☐ นอกสถานที่ (Site) ☐ ชั่วคราว (Temporary) ☐ เคลื่อนที่ (Mobile) ☐ หลายสถานที่ (Multisite)

สาขาการทดสอบ (Field of Testing)	รายการทดสอบ (Parameter)	วิธีทดสอบ (Test Method)
สาขาสิ่งแวดล้อม (environmental field)		
1. น้ำและน้ำเสีย (water and wastewater)	- pH 4.0 to 10.0	- Standard Methods for the Examination of Water and Wastewater, APHA, AWWA, WEF, 23rd edition, 2017, and part 4500-H^+ B
	- Total suspended solids (TSS) 6.0 mg/L to 1 000 mg/L	- Standard Methods for the Examination of Water and Wastewater, APHA, AWWA, WEF, 23rd edition, 2017, part 2540 D
	- Total dissolved solids (TDS) 50.0 mg/L to 10 000 mg/L	- Standard Methods for the Examination of Water and Wastewater, APHA, AWWA, WEF, 23rd edition, 2017, part 2540 C
2. น้ำ (water)	- Iron (Fe) 0.10 mg/L to 3.0 mg/L	- Standard Methods for the Examination of Water and Wastewater, APHA, AWWA, WEF, 23rd edition, 2017, part 3500-Fe B

รายละเอียดสาขาและขอบข่ายใบรับรองห้องปฏิบัติการ

(Scope of Accreditation for Testing)

ใบรับรองเลขที่ 23-LB0141

(Certification No. 23-LB0141)

ฉบับที่ (Issue No.) 02 ออกให้ตั้งแต่วันที่ (Valid from) 20 กุมภาพันธ์ พ.ศ. 2566 (20 February B.E. 2566 (2023)) ถึงวันที่ (Until) 10 พฤศจิกายน พ.ศ. 2570 (10 November B.E. 2570 (2027))

สถานภาพห้องปฏิบัติการ (Laboratory status): ☑ ถาวร (Permanent) ☐ นอกสถานที่ (Site) ☐ ชั่วคราว (Temporary) ☐ เคลื่อนที่ (Mobile) ☐ หลายสถานที่ (Multisite)

สาขาการทดสอบ (Field of Testing)	รายการทดสอบ (Parameter)	วิธีทดสอบ (Test Method)
สาขาสิ่งแวดล้อม (environmental field)		
2. น้ำ (ต่อ) (water) (cont.)	- Chloride (Cl) 5.0 mg/L to 1 000 mg/L	- Standard Methods for the Examination of Water and Wastewater, APHA, AWWA, WEF, 23rd edition, 2017, part 4500-Cl^- B
3. น้ำเสีย (wastewater)	- Chemical Oxygen Demand (COD) 40.0 mg/L to 10 000 mg/L	- Standard Methods for the Examination of Water and Wastewater, APHA, AWWA, WEF, 23rd edition, 2017, part 5220 C
	- Total Kjeldahl Nitrogen (TKN) 3.0 mg/L to 1 000 mg/L	- Standard Methods for the Examination of Water and Wastewater, APHA, AWWA, WEF, 23rd edition, 2017, part 4500-N_{org} B
	- Biochemical Oxygen Demand (BOD) 2.0 mg/L to 20.0 mg/L	- Standard Methods for the Examination of Water and Wastewater, APHA, AWWA, WEF, 23rd edition, 2017, part 4500-O B

เอกสารแนบที่ 2

มาตรฐานการควบคุมการระบายน้ำทิ้งจากอาคารบางประเภทและบางขนาด

ประกาศกระทรวงทรัพยากรธรรมชาติและสิ่งแวดล้อม

เรื่อง กำหนดมาตรฐานควบคุมการระบายน้ำทิ้งจากอาคารบางประเภทและบางขนาด พ.ศ. ๒๕๖๗

โดยที่เป็นการสมควรปรับปรุงการกำหนดมาตรฐานควบคุมการระบายน้ำทิ้งจากอาคาร ให้เหมาะสมตามความก้าวหน้าในทางวิทยาศาสตร์ เทคโนโลยี และความเปลี่ยนแปลงทางเศรษฐกิจ สังคม ของประเทศ และให้สอดคล้องกับสภาพการณ์ปัจจุบัน

อาศัยอำนาจตามความในมาตรา ๕๕ แห่งพระราชบัญญัติส่งเสริมและรักษาคุณภาพสิ่งแวดล้อมแห่งชาติ พ.ศ. ๒๕๓๕ รัฐมนตรีว่าการกระทรวงทรัพยากรธรรมชาติและสิ่งแวดล้อม โดยคำแนะนำของคณะกรรมการควบคุมมลพิษ และโดยความเห็นชอบของคณะกรรมการสิ่งแวดล้อมแห่งชาติ จึงออกประกาศไว้ ดังต่อไปนี้

ข้อ ๑ ให้ยกเลิกประกาศกระทรวงทรัพยากรธรรมชาติและสิ่งแวดล้อม เรื่อง กำหนดมาตรฐานควบคุมการระบายน้ำทิ้งจากอาคารบางประเภทและบางขนาด ฉบับลงวันที่ ๗ พฤศจิกายน พ.ศ. ๒๕๔๘

ข้อ ๒ ในประกาศนี้

"อาคาร" หมายความว่า อาคารที่ก่อสร้างขึ้น ไม่ว่าจะมีลักษณะเป็นอาคารหลังเดียวหรือเป็นกลุ่มของอาคารซึ่งตั้งอยู่ภายในพื้นที่ซึ่งเป็นบริเวณเดียวกัน และไม่ว่าจะมีท่อระบายน้ำท่อเดียวหรือมีหลายท่อที่เชื่อมติดต่อกันระหว่างอาคารหรือไม่ก็ตาม

"น้ำทิ้ง" หมายความว่า น้ำที่เกิดจากกิจกรรมของอาคารที่ระบายหรือจะระบายลงสู่แหล่งน้ำสาธารณะหรือออกสู่สิ่งแวดล้อม

ข้อ ๓ ให้แบ่งอาคาร ออกเป็น ๓ ชนิด คือ

ชนิดที่ ๑ อาคารอยู่อาศัย หมายถึง อาคารที่มีวัตถุประสงค์ให้เป็นที่พักอาศัยของบุคคลทั้งการอยู่อาศัยอย่างถาวรหรือชั่วคราว ได้แก่

(๑) อาคารชุด ตามกฎหมายว่าด้วยอาคารชุด

(๒) หอพัก ตามกฎหมายว่าด้วยหอพัก

(๓) หอพัก ห้องเช่า ห้องแบ่งเช่า หรือกิจการอื่นในทำนองเดียวกันตามกฎหมายว่าด้วยการสาธารณสุข

(๔) สถานรับเลี้ยงเด็ก ตามกฎหมายว่าด้วยคุ้มครองเด็ก

(๕) สถานดูแลผู้สูงอายุหรือผู้มีภาวะพึ่งพิง ตามกฎหมายว่าด้วยสถานประกอบการเพื่อสุขภาพ

(๖) ที่พักอาศัยสำหรับลูกจ้างประเภทกิจกรรมก่อสร้าง ตามกฎหมายว่าการคุ้มครองแรงงาน

ชนิดที่ ๒ อาคารพาณิชย์ หมายถึง อาคารที่ใช้ประโยชน์ในการพาณิชยกรรม หรือบริการธุรกิจอย่างเดียวหรือหลายอย่าง ได้แก่

(๑) โรงแรม ตามกฎหมายว่าด้วยโรงแรม

(๒) ศูนย์การค้าหรือห้างสรรพสินค้า

(๓) ตลาด ตามกฎหมายว่าด้วยการสาธารณสุข

(๔) สถานบริการประเภทสถานอาบน้ำ นวดหรืออบตัว ตามกฎหมายว่าด้วยสถานบริการ

(๕) ภัตตาคารหรือร้านอาหาร

(๖) อาคารที่ทำการของทางราชการ รัฐวิสาหกิจ หรือองค์การระหว่างประเทศและของเอกชน

(๗) อาคารโรงเรียนเอกชน ตามกฎหมายว่าด้วยโรงเรียนเอกชน โรงเรียนของทางราชการ อาคารสถาบันอุดมศึกษาของเอกชน ตามกฎหมายว่าด้วยสถาบันอุดมศึกษาของเอกชนและสถาบันอุดมศึกษาของทางราชการ

ชนิดที่ ๓ อาคารสถานพยาบาล หมายถึง สถานพยาบาล ตามกฎหมายว่าด้วยสถานพยาบาลประเภทที่รับผู้ป่วยไว้ค้างคืน

ข้อ ๔ ให้แบ่งขนาดของอาคาร ออกเป็น ๔ ประเภท ดังต่อไปนี้

ประเภทอาคาร	หน่วย	อาคารประเภท ก.	อาคารประเภท ข.	อาคารประเภท ค.	อาคารประเภท ง.
๑. อาคารอยู่อาศัย					
อาคารชุด	ห้องชุด	ตั้งแต่ ๕๐๐ ขึ้นไป	ตั้งแต่ ๑๐๐ แต่ไม่ถึง ๕๐๐	ไม่ถึง ๑๐๐	-
หอพัก	ห้อง	-	ตั้งแต่ ๒๕๐ ขึ้นไป	ตั้งแต่ ๕๐ แต่ไม่ถึง ๒๕๐	ไม่ถึง ๕๐
หอพัก ห้องเช่า ห้องแบ่งเช่า หรือกิจการอื่นในทำนองเดียวกัน ตามกฎหมายว่าด้วยการสาธารณสุข	ห้อง	-	ตั้งแต่ ๒๕๐ ขึ้นไป	ตั้งแต่ ๕๐ แต่ไม่ถึง ๒๕๐	ไม่ถึง ๕๐
สถานรับเลี้ยงเด็ก	-	-	-	-	ทุกขนาด
สถานดูแลผู้สูงอายุหรือผู้มีภาวะพึ่งพิง	-	-	-	-	ทุกขนาด
ที่พักอาศัยสำหรับลูกจ้างประเภทกิจกรรมก่อสร้าง	-	-	-	-	ทุกขนาด
๒. อาคารพาณิชย์					
โรงแรม	ห้อง	ตั้งแต่ ๒๐๐ ขึ้นไป	ตั้งแต่ ๖๐ แต่ไม่ถึง ๒๐๐	ไม่ถึง ๖๐	-
สถานบริการประเภทสถานอาบน้ำ นวดหรืออบตัว	ตารางเมตร	-	ตั้งแต่ ๕,๐๐๐ ขึ้นไป	ตั้งแต่ ๑,๐๐๐ แต่ไม่ถึง ๕,๐๐๐	ไม่ถึง ๑,๐๐๐
โรงเรียนเอกชน โรงเรียนของทางราชการ สถาบันอุดมศึกษาของเอกชนหรือสถาบันอุดมศึกษาของทางราชการ		ตั้งแต่ ๒๕,๐๐๐ ขึ้นไป	ตั้งแต่ ๕,๐๐๐ แต่ไม่ถึง ๒๕,๐๐๐	-	ไม่ถึง ๕,๐๐๐

ประเภทอาคาร	หน่วย	อาคารประเภท ก.	อาคารประเภท ข.	อาคารประเภท ค.	อาคารประเภท ง.
อาคารที่ทำการของทางราชการ รัฐวิสาหกิจ หรือองค์การระหว่างประเทศและของเอกชน		ตั้งแต่ ๕๕,๐๐๐ ขึ้นไป	ตั้งแต่ ๑๐,๐๐๐ แต่ไม่ถึง ๕๕,๐๐๐	ตั้งแต่ ๕,๐๐๐ แต่ไม่ถึง ๑๐,๐๐๐	ไม่ถึง ๕,๐๐๐
ศูนย์การค้า หรือห้างสรรพสินค้า		ตั้งแต่ ๒๕,๐๐๐ ขึ้นไป	ตั้งแต่ ๕,๐๐๐ แต่ไม่ถึง ๒๕,๐๐๐	-	ไม่ถึง ๕,๐๐๐
ตลาด		ตั้งแต่ ๒,๕๐๐ ขึ้นไป	ตั้งแต่ ๑,๕๐๐ แต่ไม่ถึง ๒,๕๐๐	ตั้งแต่ ๑,๐๐๐ แต่ไม่ถึง ๑,๕๐๐	ไม่ถึง ๑,๐๐๐
ภัตตาคารหรือร้านอาหาร		ตั้งแต่ ๒,๕๐๐ ขึ้นไป	ตั้งแต่ ๕๐๐ แต่ไม่ถึง ๒,๕๐๐	ตั้งแต่ ๒๕๐ แต่ไม่ถึง ๕๐๐	ไม่ถึง ๒๕๐
๓. อาคารสถานพยาบาล	เตียง	ตั้งแต่ ๓๐ ขึ้นไป	ตั้งแต่ ๑๐ แต่ไม่ถึง ๓๐	-	ไม่ถึง ๑๐

ข้อ ๕ กำหนดมาตรฐานควบคุมการระบายน้ำทิ้งจากอาคารไว้ ดังต่อไปนี้

พารามิเตอร์	ค่ามาตรฐาน			
	อาคารประเภท ก.	อาคารประเภท ข.	อาคารประเภท ค.	อาคารประเภท ง.
๑. ความเป็นกรดและด่าง (pH)	๕.๕ - ๙.๐	๕.๕ - ๙.๐	๕.๕ - ๙.๐	๕.๕ - ๙.๐
๒. บีโอดี (Biochemical Oxygen Demand)	ไม่เกิน ๒๐ มิลลิกรัมต่อลิตร	ไม่เกิน ๓๐ มิลลิกรัมต่อลิตร	ไม่เกิน ๔๐ มิลลิกรัมต่อลิตร	ไม่เกิน ๕๐ มิลลิกรัมต่อลิตร สำหรับอาคารอยู่อาศัย ไม่เกิน ๑๐๐ มิลลิกรัมต่อลิตร สำหรับอาคารพาณิชย์และอาคารสถานพยาบาล
๓. ของแข็งแขวนลอยทั้งหมด (Total Suspended Solids)	ไม่เกิน ๓๐ มิลลิกรัมต่อลิตร	ไม่เกิน ๔๐ มิลลิกรัมต่อลิตร	ไม่เกิน ๕๐ มิลลิกรัมต่อลิตร	ไม่เกิน ๖๐ มิลลิกรัมต่อลิตร
๔. ของแข็งละลายน้ำทั้งหมด (Total Dissolved Solids)	ไม่เกิน ๑,๐๐๐ มิลลิกรัมต่อลิตร	ไม่เกิน ๑,๐๐๐ มิลลิกรัมต่อลิตร	ไม่เกิน ๑,๓๐๐ มิลลิกรัมต่อลิตร	-

พารามิเตอร์	ค่ามาตรฐาน			
	อาคารประเภท ก.	อาคารประเภท ข.	อาคารประเภท ค.	อาคารประเภท ง.
	สำหรับอาคารอยู่อาศัยและอาคารพาณิชย์	สำหรับอาคารอยู่อาศัยและอาคารพาณิชย์	สำหรับอาคารอยู่อาศัยและอาคารพาณิชย์	
	เพิ่มขึ้นจากปริมาณในน้ำใช้ปกติไม่เกิน ๑,๐๐๐ สำหรับอาคารสถานพยาบาล	เพิ่มขึ้นจากปริมาณในน้ำใช้ปกติไม่เกิน ๑,๐๐๐ สำหรับอาคารสถานพยาบาล	-	-
๕. ซัลไฟด์ (Sulfide)	ไม่เกิน ๑.๐ มิลลิกรัมต่อลิตร	ไม่เกิน ๑.๐ มิลลิกรัมต่อลิตร	ไม่เกิน ๑.๐ มิลลิกรัมต่อลิตร	-
๖. ทีเคเอ็น (Total Kjeldahl Nitrogen)	ไม่เกิน ๓๕ มิลลิกรัมต่อลิตร	ไม่เกิน ๓๕ มิลลิกรัมต่อลิตร	ไม่เกิน ๔๐ มิลลิกรัมต่อลิตร	-
๗. น้ำมันและไขมัน (Oil and Grease)	ไม่เกิน ๒๐ มิลลิกรัมต่อลิตร	ไม่เกิน ๒๐ มิลลิกรัมต่อลิตร	ไม่เกิน ๒๐ มิลลิกรัมต่อลิตร	ไม่เกิน ๒๐ มิลลิกรัมต่อลิตร สำหรับอาคารอยู่อาศัย ไม่เกิน ๕๐ มิลลิกรัมต่อลิตร สำหรับอาคารพาณิชย์และอาคารสถานพยาบาล
๘ แบคทีเรียกลุ่มโคลิฟอร์มทั้งหมด (Total Coliform Bacteria) (สำหรับอาคารสถานพยาบาล)	ไม่เกิน ๕,๐๐๐ (เอ็มพีเอ็นต่อ ๑๐๐ มิลลิลิตร)	ไม่เกิน ๕,๐๐๐ (เอ็มพีเอ็นต่อ ๑๐๐ มิลลิลิตร)	-	-
๙ แบคทีเรียกลุ่มฟีคอลโคลิฟอร์ม (Fecal Coliform Bacteria) (สำหรับอาคารสถานพยาบาล)	ไม่เกิน ๑,๐๐๐ (เอ็มพีเอ็นต่อ ๑๐๐ มิลลิลิตร)	ไม่เกิน ๑,๐๐๐ (เอ็มพีเอ็นต่อ ๑๐๐ มิลลิลิตร)	-	-
๑๐. คลอรีนอิสระ (Free Chlorine) (สำหรับอาคารสถานพยาบาล)	ไม่เกิน ๑.๐ มิลลิกรัมต่อลิตร	ไม่เกิน ๑.๐ มิลลิกรัมต่อลิตร	-	-

ข้อ ๖ การตรวจสอบมาตรฐานควบคุมการระบายน้ำทิ้งจากอาคารให้ใช้วิธีการ ดังต่อไปนี้

๖.๑ ความเป็นกรดและด่าง ให้ใช้เครื่องวัดความเป็นกรดและด่างของน้ำ (pH Meter) ที่มีความละเอียดไม่ต่ำกว่า ๐.๑ หน่วย

๖.๒ บีโอดี ให้ใช้วิธีบ่มตัวอย่างที่อุณหภูมิ ๒๐ องศาเซลเซียส เป็นเวลา ๕ วันติดต่อกัน และหาค่าออกซิเจนละลายด้วยวิธีเอไซด์มอดิฟิเคชัน (Azide Modification) หรือวิธีเมมเบรนอิเล็กโทรด (Membrane Electrode) หรือวิธีออปติกคอลโพรบ (Optical Probe)

๖.๓ ของแข็งแขวนลอยทั้งหมด ให้ใช้วิธีกรองผ่านกระดาษกรองใยแก้ว (Glass Fiber Filter) และอบแห้งที่อุณหภูมิ ตั้งแต่ ๑๐๓ ถึง ๑๐๕ องศาเซลเซียส เป็นเวลาอย่างน้อย ๑ ชั่วโมง

๖.๔ ของแข็งละลายน้ำทั้งหมด ให้ใช้วิธีระเหยตัวอย่างที่กรองผ่านกระดาษกรองใยแก้ว (Glass Fiber Filter) และอบแห้งที่อุณหภูมิ ๑๘๐ องศาเซลเซียส เป็นเวลาอย่างน้อย ๑ ชั่วโมง

๖.๕ ซัลไฟด์ ให้ใช้วิธีไอโอโดเมทริก (Iodometric Method) หรือวิธีเมทิลีนบลู (Methylene Blue Method)

๖.๖ ทีเคเอ็น ให้ใช้วิธีเจลดาห์ล (Kjeldahl)

๖.๗ น้ำมันและไขมัน ให้ใช้วิธีสกัดด้วยตัวทำละลายแล้วแยกหาน้ำหนักของน้ำมันและไขมัน

๖.๘ แบคทีเรียกลุ่มโคลิฟอร์มทั้งหมดและแบคทีเรียกลุ่มฟิคอลโคลิฟอร์ม ให้ใช้วิธีมัลติเพิล ทิวบ์ เฟอร์เมนเทชัน เทคนิค (Multiple Tube Fermentation Technique)

๖.๙ คลอรีนอิสระ ให้ใช้วิธีไทเทรต (Titrimetric method) หรือวิธีเทียบสี (Colorimetric method) หรือวิธีไอโอโดเมทริก อิเล็กโทรด (Iodometric Electrode Technique)

ข้อ ๗ การคิดคำนวณขนาดของอาคารตามข้อ ๔ ให้เป็นไปตามวิธีการที่คณะกรรมการควบคุมมลพิษกำหนด โดยประกาศในราชกิจจานุเบกษา

ข้อ ๘ การตรวจสอบค่ามาตรฐานน้ำทิ้งตามข้อ ๖ ต้องเป็นไปตามคู่มือวิเคราะห์น้ำและน้ำเสียของสมาคมวิศวกรรมสิ่งแวดล้อมแห่งประเทศไทย หรือ Standard Methods for the Examination of Water and Wastewater ซึ่ง American Public Health Association, American Water Works Association และ Water Environment Federation ของประเทศสหรัฐอเมริกากำหนดฉบับล่าสุด หรือตามที่คณะกรรมการควบคุมมลพิษประกาศในราชกิจจานุเบกษา

ข้อ ๙ การเก็บตัวอย่างน้ำทิ้งเพื่อการตรวจสอบมาตรฐานควบคุมการระบายน้ำทิ้งตามข้อ ๕ ให้เป็น ดังต่อไปนี้

๙.๑ ให้เก็บในจุดระบายทิ้งลงสู่แหล่งน้ำสาธารณะหรือออกสู่สิ่งแวดล้อมหรือจุดอื่นที่สามารถใช้เป็นตัวแทนของน้ำทิ้งที่ระบายออกจากอาคาร ในกรณีมีการระบายทิ้งหลายจุดให้เก็บทุกจุด

๙.๒ วิธีการเก็บตัวอย่างน้ำทิ้ง ณ จุดเก็บตัวอย่างตามข้อ ๙.๑ ให้เก็บแบบจ้วง (Grab Sampling)

ข้อ ๑๐ ประกาศนี้ให้ใช้บังคับตั้งแต่วันถัดจากวันประกาศในราชกิจจานุเบกษาเป็นต้นไป

ประกาศ ณ วันที่ ๒๘ มิถุนายน พ.ศ. ๒๕๖๗
พลตำรวจเอก พัชรวาท วงษ์สุวรรณ
รัฐมนตรีว่าการกระทรวงทรัพยากรธรรมชาติและสิ่งแวดล้อม

เอกสารแนบที่ 3
หนังสือเห็นชอบพร้อมมาตรการ

ที่ ทส 1009.5/ 2646

สำนักงานนโยบายและแผน
ทรัพยากรธรรมชาติและสิ่งแวดล้อม
60/1 ซอยพิบูลวัฒนา 7
ถนนพระรามที่ 6 กรุงเทพฯ 10400

28 กุมภาพันธ์ 2556

เรื่อง แจ้งผลการพิจารณารายงานการวิเคราะห์ผลกระทบสิ่งแวดล้อม โครงการ ดี คอนโด ครีก

เรียน กรรมการผู้จัดการบริษัท อาณาวรรธน์ จำกัด

อ้างถึง หนังสือสำนักงานนโยบายและแผนทรัพยากรธรรมชาติและสิ่งแวดล้อม ที่ ทส 1009.5/11599 ลงวันที่ 20 พฤศจิกายน 2555

สิ่งที่ส่งมาด้วย
1. สำเนาหนังสือบริษัท ภูเก็ต เอ็นไวรอนเมนทอล เซอร์วิส จำกัด ที่ ภอว. 234/2555 ลงวันที่ 20 ธันวาคม 2555
2. มาตรการป้องกันและแก้ไขผลกระทบสิ่งแวดล้อม และมาตรการติดตามตรวจสอบผลกระทบสิ่งแวดล้อมที่โครงการ ดี คอนโด ครีก ของบริษัท อาณาวรรธน์ จำกัด ต้องยึดถือปฏิบัติอย่างเคร่งครัด
3. แนวทางการเสนอรายงานผลการปฏิบัติตามมาตรการป้องกันและแก้ไขผลกระทบสิ่งแวดล้อมและมาตรการติดตามตรวจสอบผลกระทบสิ่งแวดล้อม โครงการด้านอาคาร การจัดสรรที่ดิน และบริการชุมชน

ตามหนังสือที่อ้างถึง สำนักงานนโยบายและแผนทรัพยากรธรรมชาติและสิ่งแวดล้อม ได้แจ้งผลการพิจารณารายงานการวิเคราะห์ผลกระทบสิ่งแวดล้อมของคณะกรรมการผู้ชำนาญการพิจารณารายงานการวิเคราะห์ผลกระทบสิ่งแวดล้อมด้านอาคาร การจัดสรรที่ดิน และบริการชุมชน ในการประชุมครั้งที่ 80/2555 เมื่อวันที่ 5 พฤศจิกายน 2555 คณะกรรมการผู้ชำนาญการฯ มีมติไม่ให้ความเห็นชอบรายงานการวิเคราะห์ผลกระทบสิ่งแวดล้อม โครงการ ดี คอนโด ครีก โดยให้แก้ไขเพิ่มเติมรายละเอียดข้อมูลในรายงานให้ครบถ้วนสมบูรณ์ และต่อมา บริษัท ภูเก็ต เอ็นไวรอนเมนทอล เซอร์วิส จำกัด ผู้ได้รับมอบหมายและรับมอบอำนาจจากบริษัท อาณาวรรธน์ จำกัด ได้เสนอรายงานฯ ฉบับเพิ่มเติม โครงการ ดี คอนโด ครีก ของบริษัท อาณาวรรธน์ จำกัด ตั้งอยู่ที่ ทางหลวงแผ่นดินหมายเลข 4020 (ถนนวิชิตสงคราม) ตำบลกะทู้ อำเภอกะทู้ จังหวัดภูเก็ต ขนาดพื้นที่โครงการ 8-3-66.4 ไร่ เป็นโครงการประเภทอาคารอยู่อาศัยรวม (อาคารชุด) ประกอบด้วย อาคารชุดพักอาศัยขนาดความสูง 8 ชั้น จำนวน 4 อาคาร และอาคารคลับเฮาส์ขนาดความสูง 2 ชั้น จำนวน 1 อาคาร รวมมีห้องชุดพักอาศัย 806 ห้อง ให้สำนักงานฯ ดำเนินการตามขั้นตอนการพิจารณารายงาน รายละเอียดดังสิ่งที่ส่งมาด้วย 1

สำนักงาน...

สำนักงานนโยบายและแผนทรัพยากรธรรมชาติและสิ่งแวดล้อม ได้พิจารณาและนำเสนอรายงานการวิเคราะห์ผลกระทบสิ่งแวดล้อมดังกล่าว ต่อคณะกรรมการผู้ชำนาญการพิจารณารายงานการวิเคราะห์ผลกระทบสิ่งแวดล้อมด้านอาคาร การจัดสรรที่ดิน และบริการชุมชน ในการประชุมครั้งที่ 2/2556 เมื่อวันที่ 10 มกราคม 2556 คณะกรรมการผู้ชำนาญการฯ มีมติให้ความเห็นชอบรายงานการวิเคราะห์ผลกระทบสิ่งแวดล้อมโครงการ ดี คอนโด ครีก ของบริษัท อาณาวรรธน์ จำกัด โดยให้โครงการปฏิบัติตามมาตรการป้องกันและแก้ไขผลกระทบสิ่งแวดล้อม และมาตรการติดตามตรวจสอบผลกระทบสิ่งแวดล้อมที่เสนอไว้ในรายงานฯ อย่างเคร่งครัด ทั้งนี้ เมื่อมีการเริ่มดำเนินโครงการแล้วจะต้องเสนอรายงานผลการปฏิบัติตามมาตรการป้องกันและแก้ไขผลกระทบสิ่งแวดล้อม และมาตรการติดตามตรวจสอบผลกระทบสิ่งแวดล้อม ตามสิ่งที่ส่งมาด้วย 2 และ 3 รวมทั้งโครงการจะต้องปฏิบัติตามกฎหมายอื่นใดที่เกี่ยวข้องด้วย และประสานกับผู้จัดทำรายงานฯ ให้ดำเนินการรวบรวมรายละเอียดข้อมูลทั้งหมด ตามลำดับการพิจารณาของคณะกรรมการผู้ชำนาญการฯ จัดทำเป็นรายงานฉบับสมบูรณ์ พร้อมแผ่นบันทึกข้อมูล (CD-ROM) ในรูปของ Digital File (pdf) Adobe Acrobat และเสนอต่อสำนักงานฯ ภายใน 1 เดือน เพื่อใช้เป็นเอกสารอ้างอิงและส่งให้หน่วยงานที่เกี่ยวข้องต่อไป ทั้งนี้ สำนักงานฯ ได้สำเนาหนังสือแจ้งบริษัท ภูเก็ต เอ็นไวรอนเมนทอล เซอร์วิส จำกัด เพื่อดำเนินการต่อไปแล้ว

จึงเรียนมาเพื่อโปรดพิจารณาดำเนินการต่อไป

ขอแสดงความนับถือ

(นางรวีวรรณ์ ภูริเดช)
รองเลขาธิการฯ ปฏิบัติราชการแทน
เลขาธิการสำนักงานนโยบายและแผนทรัพยากรธรรมชาติและสิ่งแวดล้อม

สำเนาถูกต้อง

(นางสุปรานี เลิศไพย)
เจ้าหน้าที่งานธุรการอาวุโส

สำนักวิเคราะห์ผลกระทบสิ่งแวดล้อม
โทรศัพท์ 0 2265 6624
โทรสาร 0 2265 6616

ตารางที่ 4 สรุปมาตรการติดตามตรวจสอบผลกระทบสิ่งแวดล้อมโครงการ ดี คอนโด ครีก ระยะดำเนินการ

ดัชนีคุณภาพสิ่งแวดล้อม	บริเวณที่ตรวจสอบ	พารามิเตอร์	วิธีการตรวจสอบ	ความถี่ในการตรวจวัด	ผู้รับผิดชอบดำเนินการ
1. การเกิดแผ่นดินไหว	- บริเวณที่ติดตั้งแผนที่หนีภัย	- สภาพการใช้งาน	- ตรวจสอบการจัดเส้นทางหนีภัยไว้ภายในบริเวณโครงการ	- ทุก 1 ปี ตลอดระยะเวลาดำเนินการ	- นิติบุคคลอาคารชุด
	- ภายในโครงการ	- การซ่อมแผนอพยพ	- ตรวจสอบการซ้อมแผนอพยพเพื่อความปลอดภัยของผู้ที่พักอาศัยและพนักงานในโครงการ	- ทุก 1 ปี ตลอดระยะเวลาดำเนินการ	- นิติบุคคลอาคารชุด
2. การคมนาคมขนส่ง	- บริเวณทางเข้า-ออกโครงการ	- การอำนวยความสะดวก	- ตรวจสอบการอำนวยความสะดวกในการเข้าออกโครงการ	- ทุก 6 เดือน ตลอดระยะเวลาดำเนินการ	- นิติบุคคลอาคารชุด
	- บริเวณทางเข้า-ออกบนถนนสาธารณะและไหล่ทาง	- สภาพการใช้งาน	- ห้ามจอดรถบริเวณทางเข้า-ออก บนถนนสาธารณะ และไหล่ทาง	- ทุก 6 เดือน ตลอดระยะเวลาดำเนินการ	- นิติบุคคลอาคารชุด
3. การใช้น้ำ	- เส้นท่อน้ำใช้	- สภาพการใช้งาน	- ตรวจสอบการรั่วไหลของน้ำประปาในเส้นท่อ	- ทุกเดือน ตลอดระยะเวลาดำเนินการ	- นิติบุคคลอาคารชุด
4. การระบายน้ำ	- ท่อระบายน้ำของโครงการ	- การแตกหรือการรั่วซึมของท่อ	- ตรวจสอบท่อระบายน้ำของโครงการเป็นประจำ	- ทุก 6 เดือน ตลอดระยะเวลาดำเนินการ	- นิติบุคคลอาคารชุด
	- เครื่องสูบน้ำ	- อัตราการสูบ	- เช็คเครื่องสูบน้ำ	- ทุก 6 เดือน ตลอดระยะเวลาดำเนินการ	- นิติบุคคลอาคารชุด

ตารางที่ 4 สรุปมาตรการติดตามตรวจสอบผลกระทบสิ่งแวดล้อมโครงการ ดี คอนโด ดรีก ระยะดำเนินการ

ดัชนีคุณภาพสิ่งแวดล้อม	บริเวณที่ตรวจสอบ	พารามิเตอร์	วิธีการตรวจสอบ	ความถี่ในการตรวจวัด	ผู้รับผิดชอบดำเนินการ
6. การจัดการน้ำเสีย	- ระบบบำบัดน้ำเสีย	- บันทึกการทำงานและการตรวจสอบ	- ตรวจสอบและจดบันทึกการทำงานของระบบบำบัดน้ำเสียของโครงการ	- ทุก 6 เดือน ตลอดระยะเวลาดำเนินการ	- นิติบุคคลอาคารชุด
	- บริเวณบ่อตรวจคุณภาพน้ำ	- การตรวจสอบมาตรฐานการระบายน้ำทิ้งจากอาคาร - ความเป็นกรดด่าง - บีโอดี - ปริมาณสารแขวนลอย - ซัลไฟด์ - ปริมาณสารละลาย - ปริมาณตะกอนหนัก - น้ำมันและไขมัน - ทีเคเอ็น - โคลิฟอร์มแบคทีเรียทั้งหมด	- ตรวจวัดตามมาตรฐานคุณภาพน้ำทิ้งจากอาคารประเภท ก จากประกาศกระทรวงทรัพยากรธรรมชาติและสิ่งแวดล้อม เรื่อง กำหนดมาตรฐานควบคุมการระบายน้ำทิ้งจากอาคารบางประเภทและขนาด - pH meter - วิธี Azide Modification - วิธีการกรองผ่านกระดาษกรองใยแก้ว (Glass Fibre Filter Disc) - วิธี Titrate - วิธีการระเหยแห้งระหว่างอุณหภูมิ 103-105 องศาเซลเซียส ใน 1 ชั่วโมง - วิธีการตรวยอิมฮอฟฟ์ (Imhoff cone) - วิธีการสกัดด้วยตัวทำละลาย - วิธี Kjeldahl - วิธี Multiple-tube fermentation technique	- ทุกเดือน ตลอดระยะเวลาดำเนินการ	- นิติบุคคลอาคารชุด

ตารางที่ 4 สรุปมาตรการติดตามตรวจสอบผลกระทบสิ่งแวดล้อมเพื่อ... คอนโด ครีก ระยะดำเนินการ (ต่อ)

ดัชนีคุณภาพสิ่งแวดล้อม	บริเวณที่ตรวจสอบ	พารามิเตอร์	วิธีการตรวจสอบ	ความถี่ในการตรวจวัด	ผู้รับผิดชอบดำเนินการ
6. การจัดการมูลฝอย	- ห้องพักขยะ	- สภาพของถังขยะ	- ตรวจสอบความสามารถในการรองรับของถังขยะ การรั่วซึมของถังขยะ	- ทุกเดือนตลอดระยะเวลาดำเนินการ - ทุกสัปดาห์ ตลอดระยะเวลาดำเนินการ	- นิติบุคคลอาคารชุด
		- ปริมาณมูลฝอยตกค้าง	- ตรวจสอบปริมาณมูลฝอยตกค้างและทำความสะอาดถังขยะ และห้องพักขยะรวม		- นิติบุคคลอาคารชุด
7. อาชีวอนามัยและความปลอดภัย	- บริเวณส่วนที่ตื้นของสระว่ายน้ำในโครงการ	- ความเป็นกรดด่าง	- วิธี pH meter	- วันละ 2 ครั้ง ก่อนเปิดและหลังเปิดบริการตลอดระยะเวลาดำเนินการ	- นิติบุคคลอาคารชุด
		- คลอรีนอิสระคงเหลือ	- วิธี DPD colorimetric method	- วันละ 2 ครั้ง ก่อนเปิดและหลังเปิดบริการตลอดระยะเวลาดำเนินการ	- นิติบุคคลอาคารชุด
		- คลอรีนที่ร่วมกับสารอื่น	- วิธี DPD colorimetric method	- วันละ 2 ครั้ง ก่อนเปิดและหลังเปิดบริการตลอดระยะเวลาดำเนินการ	- นิติบุคคลอาคารชุด
		- โคลิฟอร์มแบคทีเรียทั้งหมด	- วิธี Technique (MPN) 10 Tube	- ทุกเดือน ตลอดระยะเวลาดำเนินการ	- นิติบุคคลอาคารชุด
		- ฟีคอลโคลิฟอร์ม	- วิธี Fecal Coliform Test (EC Medium)	- ทุกเดือน ตลอดระยะเวลาดำเนินการ	- นิติบุคคลอาคารชุด
		- ค่าความเป็นด่าง	- วิธี Titration Method	- ทุก 1 ปี ตลอดระยะเวลาดำเนินการ	- นิติบุคคลอาคารชุด
		- ความกระด้าง	- วิธี EDTA Titrimetric Method	- ทุก 1 ปี ตลอดระยะเวลาดำเนินการ	- นิติบุคคลอาคารชุด
		- กรดไซยานูริค	- วิธี High Performance Liquid Chromatography (HPLC)	- ทุก 1 ปี ตลอดระยะเวลาดำเนินการ	- นิติบุคคลอาคารชุด
		- คลอไรด์	- วิธี Argentometric Method	- ทุก 1 ปี ตลอดระยะเวลาดำเนินการ	- นิติบุคคลอาคารชุด
		- แอมโมเนีย	- วิธี Preliminary Distillation Step and Colorimetric Method	- ทุก 1 ปี ตลอดระยะเวลาดำเนินการ	- นิติบุคคลอาคารชุด
		- ไนเตรท	- วิธี Cadmium Reduction Method	- ทุก 1 ปี ตลอดระยะเวลาดำเนินการ	- นิติบุคคลอาคารชุด

ตารางที่ 4 สรุปมาตรการติดตามตรวจสอบผลกระทบสิ่งแวดล้อมโครงการ ดี คอนโด ตรีก ระยะดำเนินการ (ต่อ)

ดัชนีคุณภาพสิ่งแวดล้อม	บริเวณที่ตรวจสอบ	พารามิเตอร์	วิธีการตรวจสอบ	ความถี่ในการตรวจวัด	ผู้รับผิดชอบดำเนินการ
7. อาชีวอนามัยและความปลอดภัย (ต่อ)		- จุลินทรีย์หรือตัวบ่งชี้ทำให้เกิดโรค (*Escherichia coli*, *Staphylococcus aureus*, *Pseudomonas aeruginosa*)	วิธี Modified Multiple-Tube Procedure และวิธี Multiple-Tube Technique	- ทุก 1 ปี ตลอดระยะเวลาดำเนินการ	- นิติบุคคลอาคารชุด
		1) เจ้าหน้าที่ความปลอดภัยประจำสระว่ายน้ำ (Life guard) โดยอยู่ประจำสระว่ายน้ำตลอดเวลาที่เปิดบริการ	- การจดบันทึกการปฏิบัติงานของเจ้าหน้าที่	- ทุกวัน ตลอดระยะเวลาดำเนินการ	- นิติบุคคลอาคารชุด
		2) อุปกรณ์ช่วยชีวิต เช่น โฟมช่วยชีวิต ห่วงชูชีพ และไม้ช่วยชีวิต เป็นต้น	- การตรวจนับจำนวนและตรวจสภาพการใช้งาน	- ทุกวัน ตลอดระยะเวลาดำเนินการ	- นิติบุคคลอาคารชุด
		3) สภาพพื้นผิวทางเดินรอบสระว่ายน้ำ	- ตรวจสภาพพื้นผิวทางเดินรอบสระว่ายน้ำหากชำรุดต้องแก้ไขทันที	- ทุกวัน ตลอดระยะเวลาดำเนินการ	
	- ระบบป้องกันและแจ้งเตือนอัคคีภัย	- สภาพการใช้งาน	- ตรวจสอบสภาพการใช้งานของอุปกรณ์ป้องกันอัคคีภัยทุกชนิด	- ทุก 6 เดือน ตลอดช่วงดำเนินการ	- นิติบุคคลอาคารชุด

ตารางที่ 4 สรุปมาตรการติดตามตรวจสอบผลกระทบสิ่งแวดล้อมโครงการ ดี คอนโด ศรีภ ระยะดำเนินการ (ต่อ)

ดัชนีคุณภาพสิ่งแวดล้อม	บริเวณที่ตรวจสอบ	พารามิเตอร์	วิธีการตรวจสอบ	ความถี่ในการตรวจวัด	ผู้รับผิดชอบดำเนินการ
8. สุขภาพ	- ถังขยะ และอาคารห้องพักขยะ	- สภาพการใช้งาน	- ตรวจสอบถังขยะ และอาคารห้องพักขยะให้อยู่ในสภาพดี พร้อมใช้งาน	- ทุกเดือน ตลอดช่วงดำเนินการ	- นิติบุคคลอาคารชุด
	- เครื่องปรับอากาศ	- ความสะอาด	- ตรวจสอบการทำความสะอาดเครื่องปรับอากาศเป็นประจำ	- ทุก 6 เดือน ตลอดช่วงดำเนินการ	- นิติบุคคลอาคารชุด
	- บริเวณพื้นที่โครงการ	- การทำลายแหล่งเพาะพันธุ์ยุง อุกน้ำยุงลาย	- ตรวจสอบและทำลายแหล่งเพาะพันธุ์ถูกน้ำยุงลาย	- ทุกเดือน ตลอดช่วงดำเนินการ	- นิติบุคคลอาคารชุด
	- บริเวณพื้นที่สีเขียวภายในโครงการ	- พื้นที่สีเขียว	- จัดให้มีเจ้าหน้าที่ดูแลรักษาพื้นที่สีเขียวให้มีสภาพน่าดูอยู่เสมอ	- ทุกเดือน ตลอดช่วงดำเนินการ	- นิติบุคคลอาคารชุด
	- ระบบป้องกันและแจ้งเตือนอัคคีภัย	- สภาพการใช้งาน	- ตรวจสอบสภาพการใช้งานของอุปกรณ์ป้องกันอัคคีภัยทุกชนิด	- ทุก 6 เดือน ตลอดช่วงดำเนินการ	- นิติบุคคลอาคารชุด
	-ทางเข้า-ออกโครงการ	- การอำนวยความสะดวก	- ตรวจสอบการอำนวยความสะดวกในการเข้า-ออกโครงการ	- ทุก 6 เดือน ตลอดช่วงดำเนินการ	- นิติบุคคลอาคารชุด
		- การจอดรถบนถนนสาธารณะและไหล่ทาง	- ห้ามจอดรถบริเวณทางเข้า-ออก บนถนนสาธารณะ และไหล่ทาง	- ทุก 6 เดือน ตลอดช่วงดำเนินการ	- นิติบุคคลอาคารชุด
9. การป้องกันอัคคีภัย	- บริเวณที่ติดตั้งอุปกรณ์ป้องกันอัคคีภัย และสัญญาณแจ้งเหตุเพลิงไหม้	- สภาพการใช้งาน	สภาพการใช้งานของอุปกรณ์ป้องกันอัคคีภัยทุกชนิด หากพบว่าชำรุดต้องเปลี่ยนใหม่ทันที	- ทุก 6 เดือน ตลอดระยะเวลาดำเนินการหรือตามคำแนะนำของผู้ผลิต	- นิติบุคคลอาคารชุด

เอกสารแนบที่ 4

ผลการติดตามคุณภาพสิ่งแวดล้อมและแบบบันทึก ทส.1/2

บริษัท บีเค เนเจอร์ ทอรัส จำกัด
BK Nature Taurus Co., Ltd.
ที่อยู่ : 58/389 หมู่ที่ 4 ตำบลกะทู้ อำเภอกะทู้ จังหวัดภูเก็ต 83120 โทร. 076 632 308, 062 959 2888, 062 959 4888 โทรสาร: 076 639965
Address: 58/389 Village No.4 Kathu Sub-district, Kathu District, Phuket, 83120 Tel. 076 632308, 062 959 2888, 062 959 4888 Fax. 076 639965
เลขที่ผู้เสียภาษี (Tax ID): 0835566015613 E-mail: bknature.t@gmail.com

Analysis Report

หมายเลขรายงาน (Report No.) : w-***/68
ระเบียนที่ห้องปฏิบัติการวิเคราะห์ เลขที่ 9-2190

ชื่อผู้ใช้บริการ (Customer) : นิติบุคคลอาคารชุด ดี คอนโด คริก
ที่อยู่ (Address) : 81 หมู่ที่ 2 ถนนวิชิตสงคราม ตำบลกะทู้ อำเภอกะทู้ จังหวัดภูเก็ต 83120
โทร (Tel.) : 076 632 308 โทรสาร (Fax) : -

สถานที่เก็บตัวอย่าง (Sampling Source) : ดี คอนโด คริก เลขที่ 81 หมู่ที่ 2 ถนนวิชิตสงคราม ตำบลกะทู้ อำเภอกะทู้ จังหวัดภูเก็ต 83120
วันที่เก็บตัวอย่าง (Sampling Date) : 22/01/2025
วิธีเก็บตัวอย่าง (Sampling Method) : Grab sampling
วันที่รับตัวอย่าง (Received Date) : 22/01/2025
ผู้เก็บตัวอย่าง (Sampling By) : Mr. Samakpong Pongsindech
วันที่ทดสอบ (Testing Date) : 22-27/01/2025
วันที่รายงานผล (Result Date) : 28/01/2025

รายการทดสอบ (Parameter)	หน่วย (Unit)	วิธีทดสอบ (Method of Analysis)[1]	ผลการทดสอบ (Result)		มาตรฐาน (Standard)[2]
รหัสตัวอย่าง (Analysis No.)			25012210	25012211	
ชื่อตัวอย่าง (Sample Name)			น้ำออกระบบบำบัดอาคาร A (จุด 1)	น้ำออกระบบบำบัดอาคาร A (จุด 2)	น้ำทิ้งอาคารประเภท ก
ประเภทตัวอย่าง (Sample Description)			Wastewater	Wastewater	
เวลาเก็บตัวอย่าง (Sampling Time)			14.00 น.	14.05 น.	
สภาพตัวอย่าง (Sample Condition)			เหลืองขุ่น มีตะกอน	เหลืองขุ่น มีตะกอน มีกลิ่น	
ความเป็นกรด-เบส (pH) at 25 °C	-	Electrometric Method part 4500-H^+ B	6.8	6.8	5.0-9.0
บีโอดี (BOD)	mg/L	Azide Modification part 4500-O C/ 5-Days BOD Test part 5210B	15.0	18.0	≤20
ของแข็งแขวนลอยทั้งหมด (Total Suspended Solids)	mg/L	Dried at 103 -105 °C part 2540D	20.0	19.7	≤30
ของแข็งละลายน้ำทั้งหมด (Total Dissolved Solids)	mg/L	Dried at 180 °C part 2540C	456	278	≤1,000
ไนโตรเจน ทั้งหมด (Nitrogen, TKN)	mg/L	Macro-Kjeldahl part 4500-N_{org} B	26.1	25.2	≤35
ซัลไฟด์ (Sulfide)[3][4]	mg/L	Iodometric part 4500-S^{2-} F	0.16	0.16	<1.0
ไขมันและน้ำมัน (Fat, Oil & Grease)[3][4]	mg/L	Partition & Gravimetric part 5520B	4.7	4.7	≤20

รายละเอียดเพิ่มเติม (Additional details)
[1] Standard Methods for the Examination of Water and Wastewater, APHA, AWWA, WEF 23rd Edition 2017
[2] ประกาศกระทรวงทรัพยากรธรรมชาติและสิ่งแวดล้อม เรื่อง กำหนดมาตรฐานควบคุมการระบายน้ำทิ้งจากอาคารบางประเภทและบางขนาด พ.ศ.2557
ประกาศในราชกิจจานุเบกษาเล่มที่ 141 ตอนพิเศษ 233ง วันที่ 27 สิงหาคม 2567

บริษัท บีเค เนเจอร์ ทอรัส จำกัด
BK Nature Taurus Co., Ltd.
ที่อยู่ : 58/389 หมู่ที่ 4 ตำบลกะทู้ อำเภอกะทู้ จังหวัดภูเก็ต 83120 โทร. 076 632308, 062 959 2888, 062 959 4888 โทรสาร: 076 639965
Address: 58/389 Village No.4 Kathu Sub-district, Kathu District, Phuket, 83120 Tel. 076 632308, 062 959 2888, 062 959 4888 Fax. 076 639965
เลขที่ผู้เสียภาษี (Tax ID): 0835566015613 E-mail: bknature.t@gmail.com

Analysis Report

หมายเลขรายงาน (Report No.) : w-***/68

ชื่อผู้ใช้บริการ (Customer) : นิติบุคคลอาคารชุด ดี คอนโด คริก
ที่อยู่ (Address) : 81 หมู่ที่ 2 ถนนวิชิตสงคราม ตำบลกะทู้ อำเภอกะทู้ จังหวัดภูเก็ต 83120
โทร (Tel.) : 076 632 308 โทรสาร (Fax) : -

สถานที่เก็บตัวอย่าง (Sampling Source) : ดี คอนโด คริก เลขที่ 81 หมู่ที่ 2 ถนนวิชิตสงคราม ตำบลกะทู้ อำเภอกะทู้ จังหวัดภูเก็ต 83120
วันที่เก็บตัวอย่าง (Sampling Date) : 22/01/2025
วิธีเก็บตัวอย่าง (Sampling Method) : Grab sampling
วันที่รับตัวอย่าง (Received Date) : 22/01/2025
ผู้เก็บตัวอย่าง (Sampling By) : Mr. Samakpong Pongsindech
วันที่ทดสอบ (Testing Date) : 23-24/01/2025
วันที่รายงานผล (Result Date) : 28/01/2025

รายการทดสอบ (Parameter)	หน่วย (Unit)	วิธีทดสอบ (Method of Analysis)[1]	ผลการทดสอบ (Result)		มาตรฐาน (Standard)[2]
รหัสตัวอย่าง (Analysis No.)			25012210	25012211	
ชื่อตัวอย่าง (Sample Name)			น้ำออกระบบบำบัดอาคาร A (จุด 1)	น้ำออกระบบบำบัดอาคาร A (จุด 2)	น้ำทิ้งอาคารประเภท ก
ประเภทตัวอย่าง (Sample Description)			Wastewater	Wastewater	
เวลาเก็บตัวอย่าง (Sampling Time)			14.00 น.	14.05 น.	
สภาพตัวอย่าง (Sample Condition)			เหลืองขุ่น มีตะกอน	เหลืองขุ่น มีตะกอน มีกลิ่น	
การจมตัวของตะกอน (Settleable Solids)[3][4]	mL/L	Gravimetric part 2540F	0.10	0.10	-
โคลิฟอร์มทั้งหมด (Total Coliform)[3][4]	MPN/100 mL	Multiple-Tube Fermentation Test part 9221 A - E	4,200	4,600	-

รายละเอียดเพิ่มเติม (Additional details)
[1] Standard Methods for the Examination of Water and Wastewater, APHA, AWWA, WEF 23rd Edition 2017
[2] ประกาศกระทรวงทรัพยากรธรรมชาติและสิ่งแวดล้อม เรื่อง กำหนดมาตรฐานควบคุมการระบายน้ำทิ้งจากอาคารบางประเภทและบางขนาด พ.ศ.2557
ประกาศในราชกิจจานุเบกษาเล่มที่ 141 ตอนพิเศษ 233ง วันที่ 27 สิงหาคม 2567
[3] Not TISI Accredited
[4] ทดสอบโดยห้องปฏิบัติการทดสอบรับเหมาช่วง (Analyzed by Subcontractor)
[5] ค่าความไม่แน่นอนในการวัด
[6] Not Department of Industrial Works Accredited
- หมายถึง ไม่ได้ระบุเกณฑ์การยอมรับสูงสุด

บริษัท บีเค เนเจอร์ ทอรัส จำกัด
BK Nature Taurus Co., Ltd.
ที่อยู่ : 59/386 หมู่ที่ 4 ตำบลเกาะแก้ว อำเภอถลาง จังหวัดภูเก็ต 83120 โทร. 076 623955, 062 059 2888, 062 059 4868 โทรสาร. 076 619565
Address. 59/386 Village No.4 Kaew Sub-district, Kathu District, Phuket, 83120 Tel. 076 623955, 062 059 2888, 062 059 4868 Fax. 076 619565
เลขที่ผู้เสียภาษี (Tax ID) : 0835561013613 E-mail. bknature1@gmail.com

Analysis Report

หมายเลขรายงาน (Report No.) : w-11868
ทะเบียนห้องปฏิบัติการวิเคราะห์ เลขที่ 9-295

ชื่อผู้ใช้บริการ (Customer) : นิติบุคคลอาคารชุด ดี คอนโด ครีก
ที่อยู่ (Address) : 81 หมู่ที่ 2 ถนนวิชิตสงคราม ตำบลเกาะแก้ว อำเภอถลาง จังหวัดภูเก็ต 83120
โทร (Tel.) : 076 632 336 โทรสาร (Fax) : -

สถานที่เก็บตัวอย่าง (Sampling Source) : ดี คอนโด ครีก เลขที่ 81 หมู่ที่ 2 ถนนวิชิตสงคราม ตำบลเกาะแก้ว อำเภอถลาง จังหวัดภูเก็ต 83120
วันเก็บตัวอย่าง (Sampling Date) : 22/01/2025 วิธีเก็บตัวอย่าง (Sampling Method) : Grab sampling
วันที่รับตัวอย่าง (Received Date) : 22/01/2025 ผู้เก็บตัวอย่าง (Sampling By) : Mr. Sanakpong Pongsungsee
วันที่ทดสอบ (Testing Date) : 22-27/01/2025
วันที่รายงานผล (Result Date) : 28/01/2025

รายการทดสอบ (Parameter)	หน่วย (Unit)	วิธีทดสอบ (Method of Analysis)[1]	ผลการทดสอบ (Result)		มาตรฐาน (Standard)[2]
รหัสตัวอย่าง (Analysis No.)			250122/12	250122/13	
ชื่อตัวอย่าง (Sample Name)			น้ำออกระบบบำบัด อาคาร B (จุด 1)	น้ำออกระบบบำบัด อาคาร B (จุด 2)	น้ำทิ้งอาคารประเภท ก
ประเภทตัวอย่าง (Sample Description)			Wastewater	Wastewater	
เวลาเก็บตัวอย่าง (Sampling Time)			14.05 น.	14.10 น.	
สัภาพตัวอย่าง (Sample Condition)			เหลืองขุ่น มีตะกอน มีกลิ่น	เหลืองขุ่น มีตะกอน มีเล็กน้อย	
ความเป็นกรด-เบส (pH) at 25 °C	-	Electrometric Method part 4500-H^+ B	6.7	7.0	5.0-9.0
บีโอดี (BOD)	mg/L	Azide Modification part 4500-O C/ 5-Days BOD Test part 5210B	19.0	69.0[3]	≤20
ของแข็งแขวนลอยทั้งหมด (Total Suspended Solids)	mg/L	Dried at 103 - 105 °C part 2540D	21.7	78.6	≤30
ของแข็งละลายน้ำทั้งหมด (Total Dissolved Solids)	mg/L	Dried at 180 °C part 2540C	333	230	≤3,000
ไนโตรเจน ทั้งหมด (Nitrogen, TKN)	mg/L	Macro-Kjeldahl part 4500-N_{org} B	28.9	42.0	≤35
ซัลไฟด์ (Sulfide)[TEK]	mg/L	Iodometric part 4500-S^{2-} F	0.32	1.3	≤1.0
ไขมันและน้ำมัน (Fat, Oil & Grease)[TEM]	mg/L	Partition & Gravimetric part 5520B	4.0	9.7	≤20

รายละเอียดเพิ่มเติม (Additional details) :
[1] Standard Methods for the Examination of Water and Wastewater, APHA, AWWA, WEF 23rd Edition 2017
[2] ประกาศกระทรวงทรัพยากรธรรมชาติและสิ่งแวดล้อม เรื่อง กำหนดมาตรฐานควบคุมการระบายน้ำทิ้งจากอาคารบางประเภทและบางขนาด พ.ศ.2567

บริษัท บีเค เนเจอร์ ทอรัส จำกัด
BK Nature Taurus Co., Ltd.
ที่อยู่ : 59/386 หมู่ที่ 4 ตำบลเกาะแก้ว อำเภอถลาง จังหวัดภูเก็ต 83120 โทร. 076 623955, 062 059 2888, 062 059 4868 โทรสาร. 076 619565
Address. 59/386 Village No.4 Kaew Sub-district, Kathu District, Phuket, 83120 Tel. 076 623955, 062 059 2888, 062 059 4868 Fax. 076 619565
เลขที่ผู้เสียภาษี (Tax ID) : 0835561013613 E-mail. bknature1@gmail.com

Analysis Report

หมายเลขรายงาน (Report No.) : w-11868

ชื่อผู้ใช้บริการ (Customer) : นิติบุคคลอาคารชุด ดี คอนโด ครีก
ที่อยู่ (Address) : 81 หมู่ที่ 2 ถนนวิชิตสงคราม ตำบลเกาะแก้ว อำเภอถลาง จังหวัดภูเก็ต 83120
โทร (Tel.) : 076 632 336 โทรสาร (Fax) : -

สถานที่เก็บตัวอย่าง (Sampling Source) : ดี คอนโด ครีก เลขที่ 81 หมู่ที่ 2 ถนนวิชิตสงคราม ตำบลเกาะแก้ว อำเภอถลาง จังหวัดภูเก็ต 83120
วันเก็บตัวอย่าง (Sampling Date) : 22/01/2025 วิธีเก็บตัวอย่าง (Sampling Method) : Grab sampling
วันที่รับตัวอย่าง (Received Date) : 22/01/2025 ผู้เก็บตัวอย่าง (Sampling By) : Mr. Sanakpong Pongsungsee
วันที่ทดสอบ (Testing Date) : 23-26/01/2025
วันที่รายงานผล (Result Date) : 28/01/2025

รายการทดสอบ (Parameter)	หน่วย (Unit)	วิธีทดสอบ (Method of Analysis)[1]	ผลการทดสอบ (Result)		มาตรฐาน (Standard)[2]
รหัสตัวอย่าง (Analysis No.)			250122/12	250122/13	
ชื่อตัวอย่าง (Sample Name)			น้ำออกระบบบำบัด อาคาร B (จุด 1)	น้ำออกระบบบำบัด อาคาร B (จุด 2)	น้ำทิ้งอาคารประเภท ก
ประเภทตัวอย่าง (Sample Description)			Wastewater	Wastewater	
เวลาเก็บตัวอย่าง (Sampling Time)			14.05 น.	14.10 น.	
สัภาพตัวอย่าง (Sample Condition)			เหลืองขุ่น มีตะกอน มีกลิ่น	เหลืองขุ่น มีตะกอน มีกลิ่น	
การตกตะกอนของตะกอน (Settleable Solids)[TEM]	mL/L	Gravimetric part 2540F	0.20	0.50	
โคลิฟอร์มทั้งหมด (Total Coliform)[TEM]	MPN/100 mL	Multiple-Tube Fermentation Test part 9221 A - E	4,800	7,400	-

รายละเอียดเพิ่มเติม (Additional details) :
[1] Standard Methods for the Examination of Water and Wastewater, APHA, AWWA, WEF 23rd Edition 2017
[2] ประกาศกระทรวงทรัพยากรธรรมชาติและสิ่งแวดล้อม เรื่อง กำหนดมาตรฐานควบคุมการระบายน้ำทิ้งจากอาคารบางประเภทและบางขนาด พ.ศ.2567
ประกาศในราชกิจจานุเบกษาเล่มที่ 141 ตอนพิเศษ 235ง วันที่ 27 สิงหาคม 2567
[3] Not TISI Accredited
[4] ทดสอบโดยห้องปฏิบัติการทดสอบรับเหมาช่วง (Analyzed by Subcontractor)
[5] ค่าความไม่แน่นอนในการวัด
[6] Not Department of Industrial Works Accredited
- หมายถึง ไม่มีระบุเกณฑ์การยอมรับสูงสุด

บริษัท บีเค เนเจอร์ ทอรัส จำกัด
BK Nature Taurus Co., Ltd.
ที่อยู่ : 59/386 หมู่ที่ 4 ตำบลกะทู้ อำเภอกะทู้ จังหวัดภูเก็ต 83120 โทร. 076 623555, 062 559 2848, 062 559 4838 โทรสาร. 076 619905
Address: 59/386 Village No.4 Kathu Sub-district, Kathu District, Phuket, 83120 Tel: 076 623555, 062 559 2848, 062 559 4838 Fax: 076 619905
เลขที่ผู้เสียภาษี (Tax ID.): 0835565015615 E-mail: bknature.t@gmail.com

Analysis Report

หมายเลขรายงาน (Report No.): w-11168
ทะเบียนห้องปฏิบัติการวิเคราะห์ เลขที่ 1-230

ชื่อผู้ใช้บริการ (Customer)	บริษัท คลองมาตาชุด ดี คอนโด จำกัด
ที่อยู่ (Address)	81 หมู่ที่ 2 ถนนวิชิตสงคราม ตำบลกะทู้ อำเภอกะทู้ จังหวัดภูเก็ต 83120
	โทร (Tel.): 076 682 503 โทรสาร (Fax): -
สถานที่เก็บตัวอย่าง (Sampling Source)	ดี คอนโด จำกัด เลขที่ 81 หมู่ที่ 2 ถนนวิชิตสงคราม ตำบลกะทู้ อำเภอกะทู้ จังหวัดภูเก็ต 83120
วันที่เก็บตัวอย่าง (Sampling Date)	22/01/2025
วิธีเก็บตัวอย่าง (Sampling Method)	: Grab sampling
วันที่รับตัวอย่าง (Received Date)	22/01/2025
ผู้เก็บตัวอย่าง (Sampling By)	: Mr. Somsaking Pongsuadech [1]
วันที่ทดสอบ (Testing Date)	22-27/01/2025
วันที่รายงานผล (Result Date)	28/01/2025

รายการทดสอบ (Parameter)	หน่วย (Unit)	วิธีทดสอบ (Method of Analysis) [1]	ผลการทดสอบ (Result)		มาตรฐาน (Standard) [2]
รหัสตัวอย่าง (Analysis No.)			250122/14	250122/15	
ชื่อตัวอย่าง (Sample Name)			น้ำออกระบบบำบัด อาคาร C (จุด 1)	น้ำออกระบบบำบัด อาคาร C (จุด 2)	น้ำทิ้งอาคารประเภท ก
ประเภทตัวอย่าง (Sample Description)			Wastewater	Wastewater	
เวลาเก็บตัวอย่าง (Sampling Time)			14.15 น.	14.16 น.	
ลักษณะตัวอย่าง (Sample Condition)			เหลืองขุ่น มีตะกอน มีกลิ่นเหม็น	เหลืองขุ่น มีตะกอน มีกลิ่นเหม็น	
กรด-เบส (pH) at 25 °C	-	Electrometric Method part 4500-H^+ B	6.9	7.1	5.5-9.0
บีโอดี (BOD)	mg/L	Azide Modification part 4500-O C/ 5-Days BOD Test part 5210B	26.0 [4]	53.0 [4]	≤20
ของแข็งแขวนลอยทั้งหมด (Total Suspended Solids)	mg/L	Dried at 103 - 105 °C part 2540D	23.5	61.3	≤30
ของแข็งละลายน้ำทั้งหมด (Total Dissolved Solids)	mg/L	Dried at 180 °C part 2540C	259	271	≤1,000
ไนโตรเจน ที่เกี่ยวข้อง (Nitrogen, TKN)	mg/L	Macro-Kjeldahl part 4500-N_{org} B	31.3	44.3	≤35
ซัลไฟด์ (Sulfide) [3][4]	mg/L	Iodometric part 4500-S^{2-} F	0.32	0.64	≤1.0
ไขมันและน้ำมัน (Fat, Oil & Grease) [3][4]	mg/L	Partition & Gravimetric part 5520B	7.7	14.0	≤20

รายละเอียดเพิ่มเติม (Additional details):
[1] Standard Methods for the Examination of Water and Wastewater, APHA, AWWA, WEF 23rd Edition 2017
[2] ประกาศกระทรวงทรัพยากรธรรมชาติและสิ่งแวดล้อม เรื่อง กำหนดมาตรฐานควบคุมการระบายน้ำทิ้งจากอาคารบางประเภทและขนาด พ.ศ. 2567 ประกาศในราชกิจจานุเบกษา เล่มที่ 141 ตอนพิเศษ 235ง วันที่ 27 สิงหาคม 2567
[3] Not TISI Accredited
[4] ทดสอบโดยห้องปฏิบัติการทดสอบรับเหมาช่วง (Analyzed by Subcontractor)
[5] ค่าความไม่แน่นอนในการวัด
[6] Not Department of Industrial Works Accredited

บริษัท บีเค เนเจอร์ ทอรัส จำกัด
BK Nature Taurus Co., Ltd.
ที่อยู่ : 59/386 หมู่ที่ 4 ตำบลกะทู้ อำเภอกะทู้ จังหวัดภูเก็ต 83120 โทร. 076 623555, 062 559 2848, 062 559 4838 โทรสาร. 076 619905
Address: 59/386 Village No.4 Kathu Sub-district, Kathu District, Phuket, 83120 Tel: 076 623555, 062 559 2848, 062 559 4838 Fax: 076 619905
เลขที่ผู้เสียภาษี (Tax ID.): 0835565015615 E-mail: bknature.t@gmail.com

Analysis Report

หมายเลขรายงาน (Report No.): w-11168

ชื่อผู้ใช้บริการ (Customer)	: บริษัท คลองมาตาชุด ดี คอนโด จำกัด
ที่อยู่ (Address)	: 81 หมู่ที่ 2 ถนนวิชิตสงคราม ตำบลกะทู้ อำเภอกะทู้ จังหวัดภูเก็ต 83120
	โทร (Tel.): 076 682 503 โทรสาร (Fax): -
สถานที่เก็บตัวอย่าง (Sampling Source)	ดี คอนโด จำกัด เลขที่ 81 หมู่ที่ 2 ถนนวิชิตสงคราม ตำบลกะทู้ อำเภอกะทู้ จังหวัดภูเก็ต 83120
วันที่เก็บตัวอย่าง (Sampling Date)	: 22/01/2025
วิธีเก็บตัวอย่าง (Sampling Method)	: Grab sampling
วันที่รับตัวอย่าง (Received Date)	: 22/01/2025
ผู้เก็บตัวอย่าง (Sampling By)	: Mr. Somsaking Pongsuadech [1]
วันที่ทดสอบ (Testing Date)	23-24/01/2025
วันที่รายงานผล (Result Date)	28/01/2025

รายการทดสอบ (Parameter)	หน่วย (Unit)	วิธีทดสอบ (Method of Analysis) [1]	ผลการทดสอบ (Result)		มาตรฐาน (Standard) [2]
รหัสตัวอย่าง (Analysis No.)			250122/14	250122/15	
ชื่อตัวอย่าง (Sample Name)			น้ำออกระบบบำบัด อาคาร C (จุด 1)	น้ำออกระบบบำบัด อาคาร C (จุด 2)	น้ำทิ้งอาคารประเภท ก
ประเภทตัวอย่าง (Sample Description)			Wastewater	Wastewater	
เวลาเก็บตัวอย่าง (Sampling Time)			14.15 น.	14.16 น.	
ลักษณะตัวอย่าง (Sample Condition)			เหลืองขุ่น มีตะกอน มีกลิ่นเหม็น	เหลืองขุ่น มีตะกอน มีกลิ่นเหม็น	
การตกตัวของตะกอน (Settleable Solids) [3][4]	mL/L	Gravimetric part 2540F	0.10	0.40	-
โคลิฟอร์มทั้งหมด (Total Coliform) [3][4]	MPN/100 ml	Multiple-Tube Fermentation Test part 9221 A - E	4,100	8,000	-

รายละเอียดเพิ่มเติม (Additional details):
[1] Standard Methods for the Examination of Water and Wastewater, APHA, AWWA, WEF 23rd Edition 2017
[2] ประกาศกระทรวงทรัพยากรธรรมชาติและสิ่งแวดล้อม เรื่อง กำหนดมาตรฐานควบคุมการระบายน้ำทิ้งจากอาคารบางประเภทและขนาด พ.ศ. 2567 ประกาศในราชกิจจานุเบกษา เล่มที่ 141 ตอนพิเศษ 235ง วันที่ 27 สิงหาคม 2567
[3] Not TISI Accredited
[4] ทดสอบโดยห้องปฏิบัติการทดสอบรับเหมาช่วง (Analyzed by Subcontractor)
[5] ค่าความไม่แน่นอนในการวัด
[6] Not Department of Industrial Works Accredited

บริษัท บีเค เนเจอร์ ทอรัส จำกัด
BK Nature Taurus Co., Ltd.
ที่อยู่ : 59/386 หมู่ที่ 4 ตำบลกะรู อำเภอกะรู จังหวัดภูเก็ต 83120 โทร: 076 623555, 062 059 2885, 062 059 4885 โทรสาร: 076 615965
Address: 59/386 Village No.4 Kathu Sub-district, Kathu District, Phuket, 83120 Tel: 076 623555, 062 059 2885, 062 059 4885 Fax: 076 615965
เลขที่ผู้เสียภาษี (Tax ID): 0835561017013 E-mail: bknature.t@gmail.com

Analysis Report

หมายเลขรายงาน (Report No.): w-11168
ทะเบียนห้องปฏิบัติการวิเคราะห์ เลขที่ ง-250

ชื่อผู้ใช้บริการ (Customer): บริษัท เคซอน เทรซุด ดี คอนโด จำกัด
ที่อยู่ (Address): 81 หมู่ที่ 2 ถนนวิชิตสงคราม ตำบลกะรู อำเภอกะรู จังหวัดภูเก็ต 83120
โทร (Tel.): 076 682 308 โทรสาร (Fax): -

สถานที่เก็บตัวอย่าง (Sampling Source): ดี คอนโด จำกัด เลขที่ 81 หมู่ที่ 2 ถนนวิชิตสงคราม ตำบลกะรู อำเภอกะรู จังหวัดภูเก็ต 83120
วันเก็บตัวอย่าง (Sampling Date): 22/01/2025
วิธีเก็บตัวอย่าง (Sampling Method): Grab sampling
วันที่รับตัวอย่าง (Received Date): 22/01/2025
ผู้เก็บตัวอย่าง (Sampling By): Mr. Somkiatpong Pongsuwanich
วันที่ทดสอบ (Testing Date): 23-27/01/2025
วันที่รายงานผล (Result Date): 28/01/2025

รายการทดสอบ (Parameter)	หน่วย (Unit)	วิธีทดสอบ (Method of Analysis)[1]	ผลการทดสอบ (Result)		มาตรฐาน (Standard)[2]
รหัสตัวอย่าง (Analysis No.)			24121342	24121343	
ชื่อตัวอย่าง (Sample Name)			น้ำออกระบบบำบัด อาคาร D (จุด 1)	น้ำออกระบบบำบัด อาคาร D (จุด 2)	น้ำทิ้งอาคารประเภท ก
ประเภทตัวอย่าง (Sample Description)			Wastewater	Wastewater	
เวลาเก็บตัวอย่าง (Sampling Time)			14.10 น.	14.20 น.	
ลักษณะตัวอย่าง (Sample Condition)			เหลืองขุ่น มีตะกอน	เหลืองขุ่น มีตะกอน มีกลิ่นเหม็น	
กรด-เบส (pH) at 25 °C	-	Electrometric Method part 4500-H^+ B	6.9	7.0	5.0-9.0
บีโอดี (BOD)	mg/L	Azide Modification part 4500-O C/ 5-Days BOD Test part 5210B	19.0	67.0[3]	≤20
ของแข็งแขวนลอยทั้งหมด (Total Suspended Solids)	mg/L	Dried at 103 - 105 °C part 2540D	30.0	65.5	≤30
ของแข็งละลายน้ำทั้งหมด (Total Dissolved Solids)	mg/L	Dried at 180 °C part 2540C	296	472	≤3,000
ไนโตรเจน ทีเคเอ็น (Nitrogen, TKN)	mg/L	Micro-Kjeldahl part 4500-N_{org} B	31.0	44.1	≤35
ซัลไฟด์ (Sulfide)[4]	mg/L	Iodometric part 4500-S^{2-} F	0.32	1.30	≤1.0
ไขมันและน้ำมัน (Fat, Oil & Grease)[4]	mg/L	Partition & Gravimetric part 5520B	6.3	14.7	≤20

รายละเอียดเพิ่มเติม (Additional details)

[1] Standard Methods for the Examination of Water and Wastewater, APHA, AWWA, WEF 23rd Edition 2017

[2] ประกาศกระทรวงทรัพยากรธรรมชาติและสิ่งแวดล้อม เรื่อง กำหนดมาตรฐานควบคุมการระบายน้ำทิ้งจากอาคารบางประเภทและบางขนาด พ.ศ. 2557
ประกาศในราชกิจจานุเบกษาเล่มที่ 141 ตอนพิเศษ 233ง วันที่ 27 สิงหาคม 2557

[3] Not TISI Accredited

บริษัท บีเค เนเจอร์ ทอรัส จำกัด
BK Nature Taurus Co., Ltd.
ที่อยู่ : 59/386 หมู่ที่ 4 ตำบลกะรู อำเภอกะรู จังหวัดภูเก็ต 83120 โทร: 076 623555, 062 059 2885, 062 059 4885 โทรสาร: 076 615965
Address: 59/386 Village No.4 Kathu Sub-district, Kathu District, Phuket, 83120 Tel: 076 623555, 062 059 2885, 062 059 4885 Fax: 076 615965
เลขที่ผู้เสียภาษี (Tax ID): 0835561017013 E-mail: bknature.t@gmail.com

Analysis Report

หมายเลขรายงาน (Report No.): w-11168

ชื่อผู้ใช้บริการ (Customer): บริษัท เคซอน เทรซุด ดี คอนโด จำกัด
ที่อยู่ (Address): 81 หมู่ที่ 2 ถนนวิชิตสงคราม ตำบลกะรู อำเภอกะรู จังหวัดภูเก็ต 83120
โทร (Tel.): 076 682 308 โทรสาร (Fax): -

สถานที่เก็บตัวอย่าง (Sampling Source): ดี คอนโด จำกัด เลขที่ 81 หมู่ที่ 2 ถนนวิชิตสงคราม ตำบลกะรู อำเภอกะรู จังหวัดภูเก็ต 83120
วันเก็บตัวอย่าง (Sampling Date): 22/01/2025
วิธีเก็บตัวอย่าง (Sampling Method): Grab sampling
วันที่รับตัวอย่าง (Received Date): 22/01/2025
ผู้เก็บตัวอย่าง (Sampling By): Mr. Somkiatpong Pongsuwanich
วันที่ทดสอบ (Testing Date): 23-24/01/2025
วันที่รายงานผล (Result Date): 28/01/2025

รายการทดสอบ (Parameter)	หน่วย (Unit)	วิธีทดสอบ (Method of Analysis)[1]	ผลการทดสอบ (Result)		มาตรฐาน (Standard)[2]
รหัสตัวอย่าง (Analysis No.)			24121342	24121343	
ชื่อตัวอย่าง (Sample Name)			น้ำออกระบบบำบัด อาคาร D (จุด 1)	น้ำออกระบบบำบัด อาคาร D (จุด 2)	น้ำทิ้งอาคารประเภท ก
ประเภทตัวอย่าง (Sample Description)			Wastewater	Wastewater	
เวลาเก็บตัวอย่าง (Sampling Time)			14.10 น.	14.20 น.	
ลักษณะตัวอย่าง (Sample Condition)			เหลืองขุ่น มีตะกอน	เหลืองขุ่น มีตะกอน มีกลิ่นเหม็น	
การตกตะกอนของสารแขวนลอย (Settleable Solids)[3][4]	mL/L	Gravimetric part 2540F	0.10	0.50	-
โคลิฟอร์มทั้งหมด (Total Coliform)[3][5]	MPN/100 mL	Multiple-Tube Fermentation Test part 9221 A - E	5,400	11,000	-

รายละเอียดเพิ่มเติม (Additional details)

[1] Standard Methods for the Examination of Water and Wastewater, APHA, AWWA, WEF 23rd Edition 2017

[2] ประกาศกระทรวงทรัพยากรธรรมชาติและสิ่งแวดล้อม เรื่อง กำหนดมาตรฐานควบคุมการระบายน้ำทิ้งจากอาคารบางประเภทและบางขนาด พ.ศ. 2557
ประกาศในราชกิจจานุเบกษาเล่มที่ 141 ตอนพิเศษ 233ง วันที่ 27 สิงหาคม 2557

[3] Not TISI Accredited

[4] ทดสอบโดยห้องปฏิบัติการทดสอบรับเหมาช่วง (Analyzed by Subcontractor)

[5] ค่าความไม่แน่นอนในการวัด

[6] Not Department of Industrial Works Accredited

- หมายถึง ไม่มีระบุเกณฑ์การยอมรับสูงสุด

บริษัท บีเค เนเจอร์ ทอรัส จำกัด
BK Nature Taurus Co., Ltd.
ที่อยู่ : 59/555 หมู่ที่ 4 ตำบลเกาะขู้ อำเภอกะทู้ จังหวัดภูเก็ต 83120 โทร. 076 623355, 062 059 2666, 062 059 4895 โทรสาร. 076 619055
Address: 59/555 Village No.4 Kathu Sub-district, Kathu District, Phuket, 83120 Tel. 076 623355, 062 059 2666, 062 059 4895 Fax. 076 619055
เลขที่ผู้เสียภาษี (Tax ID.) : 0835561012613 E-mail: bknature.t@gmail.com

Analysis Report

หมายเลขรายงาน (Report No.) : w-11108

ชื่อผู้ใช้บริการ (Customer)	: นิติบุคคลอาคารชุด ดี คอนโด ศรีจ
ที่อยู่ (Address)	: 61 หมู่ที่ 2 ถนนวิชิตสงคราม ตำบลเกาะขู้ อำเภอกะทู้ จังหวัดภูเก็ต 83120 โทร (Tel.) : 076 682 300 โทรสาร (Fax) : -
สถานที่เก็บตัวอย่าง (Sampling Source)	: ดี คอนโด ศรีจ เลขที่ 61 หมู่ที่ 2 ถนนวิชิตสงคราม ตำบลเกาะขู้ อำเภอกะทู้ จังหวัดภูเก็ต 83120
วันที่เก็บตัวอย่าง (Sampling Date)	: 22/01/2025 วิธีเก็บตัวอย่าง (Sampling Method) : Grab sampling
วันที่รับตัวอย่าง (Received Date)	: 22/01/2025 ผู้เก็บตัวอย่าง (Sampling By) : Mr. Sornsiripong Pongsiriwech [1]
วันที่ทดสอบ (Testing Date)	: 23-24/01/2025
วันที่รายงานผล (Result Date)	: 25/01/2025

รายการทดสอบ (Parameter)	หน่วย (Unit)	วิธีทดสอบ (Method of Analysis) [1,2]	ผลการทดสอบ (Result)		มาตรฐาน (Standard) [2]
รหัสตัวอย่าง (Analysis No.)			25012215	25012219	
ชื่อตัวอย่าง (Sample Name)			น้ำสระว่ายน้ำ 1 (จุดเก็บส่วนต้น)	น้ำสระว่ายน้ำ 2 (จุดเก็บส่วนลึก)	สระว่ายน้ำ
ประเภทตัวอย่าง (Sample Description)			Water [5]	Water [5]	
เวลาเก็บตัวอย่าง (Sampling Time)			14.25 น.	14.20 น.	
ลักษณะตัวอย่าง (Sample Condition)			ใส	ใส	
โคลิฟอร์มทั้งหมด (Total Coliform) [3,4]	MPN/100 mL	Multiple-Tube Fermentation Test part 9221 A – E	<2.0	<2.0	<10.0
ฟีคัลโคลิฟอร์ม (Fecal Coliform) [3,4]	MPN/100 mL	Multiple-Tube Fermentation Test part 9221 A – E	<2.0	<2.0	ไม่พบ

รายละเอียดเพิ่มเติม (Additional details) : -

[1] Standard Methods for the Examination of Water and Wastewater, APHA, AWWA, WEF 23rd Edition 2017

[2] คำแนะนำของคณะกรรมการสาธารณสุข ฉบับที่ 1 เรื่อง การควบคุมการประกอบกิจการสระว่ายน้ำ หรือกิจการอื่น ๆ ในทำนองเดียวกัน

[3] Not TISI Accredited

[4] ทดสอบโดยห้องปฏิบัติการทดสอบรับเหมาช่วง (Analyzed by Subcontractor)

[5] ค่าความไม่แน่นอนในการวัด

[6] Not Department of Industrial Works Accredited

<2.0 หมายถึง NOT Detected

บริษัท บีเค เนเจอร์ ทอรัส จำกัด
BK Nature Taurus Co., Ltd.
ที่อยู่ : 59/555 หมู่ที่ 4 ตำบลเกาะขู้ อำเภอกะทู้ จังหวัดภูเก็ต 83120 โทร. 076 623355, 062 059 2666, 062 059 4895 โทรสาร. 076 619055
Address: 59/555 Village No.4 Kathu Sub-district, Kathu District, Phuket, 83120 Tel. 076 623355, 062 059 2666, 062 059 4895 Fax. 076 619055
เลขที่ผู้เสียภาษี (Tax ID.) : 0835561012613 E-mail: bknature.t@gmail.com

Analysis Report

หน้า (Page) : 1 of 9
หมายเลขรายงาน (Report No.) : w-11108
ตะเบียนห้องปฏิบัติการวิเคราะห์ เลขที่ 1-2515

ชื่อผู้ใช้บริการ (Customer)	: นิติบุคคลอาคารชุด ดี คอนโด ศรีจ
ที่อยู่ (Address)	: 61 หมู่ที่ 2 ถนนวิชิตสงคราม ตำบลเกาะขู้ อำเภอกะทู้ จังหวัดภูเก็ต 83120 โทร (Tel.) : 076 682 300 โทรสาร (Fax) : -
สถานที่เก็บตัวอย่าง (Sampling Source)	: ดี คอนโด ศรีจ เลขที่ 61 หมู่ที่ 2 ถนนวิชิตสงคราม ตำบลเกาะขู้ อำเภอกะทู้ จังหวัดภูเก็ต 83120
วันที่เก็บตัวอย่าง (Sampling Date)	: 22/01/2025 วิธีเก็บตัวอย่าง (Sampling Method) : Grab sampling
วันที่รับตัวอย่าง (Received Date)	: 22/01/2025 ผู้เก็บตัวอย่าง (Sampling By) : Mr. Sornsiripong Pongsiriwech [1]
วันที่ทดสอบ (Testing Date)	: 23-24/01/2025
วันที่รายงานผล (Result Date)	: 25/01/2025

รายการทดสอบ (Parameter)	หน่วย (Unit)	วิธีทดสอบ (Method of Analysis) [1,2]	ผลการทดสอบ (Result)		มาตรฐาน (Standard) [2]
รหัสตัวอย่าง (Analysis No.)			25012214	25012215	
ชื่อตัวอย่าง (Sample Name)			น้ำออกจากระบบน้ำดิบ อาคาร A (ชุด 1)	น้ำออกจากระบบน้ำดิบ อาคาร A (ชุด 2)	น้ำทิ้งออกจากระบบ
ประเภทตัวอย่าง (Sample Description)			Wastewater	Wastewater	ประเภท 1
เวลาเก็บตัวอย่าง (Sampling Time)			12.30 น.	12.35 น.	
ลักษณะตัวอย่าง (Sample Condition)			เหลืองใส มีตะกอน	เหลืองขุ่น มีตะกอน	
ค่าพีเอช (pH) at 25 °C	-	Electrometric Method part 4500-H^+ B	7.0	7.0	5.0-9.0
บีโอดี (BOD)	mg/L	Azide Modification part 4500-O C 5-Days BOD Test part 5210B	11.5	37.1	≤20
ของแข็งแขวนลอยทั้งหมด (Total Suspended Solids)	mg/L	Dried at 103 -105 °C part 2540D	10.0	32.3	≤30
ของแข็งละลายน้ำทั้งหมด (Total Dissolved Solids)	mg/L	Dried at 180 °C part 2540C	493	582	≤1,000
ไนโตรเจน ทีเคเอ็น (Nitrogen, TKN)	mg/L	Macro-Kjeldahl part 4500-N_{org} B	15.3	23.7	≤25
ซัลไฟด์ (Sulfide) [3,4]	mg/L	Iodometric part 4500-S^{2-} F	0.27	0.27	≤1.0
ไขมันและน้ำมัน (Fat, Oil & Grease) [3,4]	mg/L	Partition & Gravimetric part 5520B	3.7	5.1	≤20

รายละเอียดเพิ่มเติม (Additional details) :

[1] Standard Methods for the Examination of Water and Wastewater, APHA, AWWA, WEF 23rd Edition 2017

[2] ประกาศกระทรวงทรัพยากรธรรมชาติและสิ่งแวดล้อม เรื่อง ค่ามาตรฐานควบคุมการระบายน้ำทิ้งจากอาคารบางประเภทและขนาด พ.ศ. 2560
ประกาศเป็นราชกิจจานุเบกษา เล่ม 134 ตอนที่ 84 ง ลงวันที่ 29 ตุลาคม 2560

บริษัท บีเค เนเจอร์ ทอรัส จำกัด
BK Nature Taurus Co., Ltd.
ที่อยู่ : 59/386 หมู่ที่ 4 ตำบลเกาะคู่ อำเภอเกาะคู่ จังหวัดภูเก็ต 83120 โทร: 076 622955, 062 059 2888, 062 059 4858 โทรสาร: 076 618965
Address: 59/386 Village No 4 Kathu Sub-district, Kathu District, Phuket, 83120 Tel: 076 622955, 062 059 2888, 062 059 4858 Fax: 076 618965
เลขที่ผู้เสียภาษี (Tax ID): 0835561013613 E-mail: bknature1@gmail.com

Analysis Report

หมายเลขรายงาน (Report No.): W-28168

ชื่อผู้ใช้บริการ (Customer)	บริษัท คลอเวอร์ ดี คอนโด จำกัด
ที่อยู่ (Address)	81 หมู่ที่ 2 ถนนวิชิตสงคราม ตำบลเกาะคู่ อำเภอเกาะคู่ จังหวัดภูเก็ต 83120
	โทร (Tel.): 076 642 308 โทรสาร (Fax): -
สถานที่เก็บตัวอย่าง (Sampling Source)	ดี คอนโด จำกัด เลขที่ 81 หมู่ที่ 2 ถนนวิชิตสงคราม ตำบลเกาะคู่ อำเภอเกาะคู่ จังหวัดภูเก็ต 83120
วันที่เก็บตัวอย่าง (Sampling Date)	19/02/2025
วันที่รับตัวอย่าง (Received Date)	19/02/2025
วันที่ทดสอบ (Testing Date)	20-25/02/2025
วันที่รายงานผล (Result Date)	26/02/2025

วิธีเก็บตัวอย่าง (Sampling Method): Grab sampling
ผู้เก็บตัวอย่าง (Sampling By): Mr. Somkiaeng Pongsanikorn [1]

รายการทดสอบ (Parameter)	หน่วย (Unit)	วิธีทดสอบ Method of Analysis [1]	ผลการทดสอบ (Result)		มาตรฐาน (Standard) [2]
รหัสตัวอย่าง (Analysis No.)			25021614	25021615	
ชื่อตัวอย่าง (Sample Name)			น้ำออกระบบบำบัดอาคาร A (จุด 1)	น้ำออกระบบบำบัดอาคาร A (จุด 2)	น้ำทิ้งอาคารประเภท ก
ประเภทตัวอย่าง (Sample Description)			Wastewater	Wastewater	
เวลาเก็บตัวอย่าง (Sampling Time)			12:30 น.	12:35 น.	
ลักษณะตัวอย่าง (Sample Condition)			เหลืองใส มีตะกอน	เหลืองขุ่น มีตะกอน	
การตกตะกอนของสารแขวนลอย (Settleable Solids) [3,4]	ml/L	Gravimetric part 2540F	<0.10	<0.10	-
โคลิฟอร์มทั้งหมด (Total Coliform) [3,4]	MPN/100 mL	Multiple-Tube Fermentation Test part 9221 A + B	5,300	4,200	-

รายละเอียดเพิ่มเติม (Additional details)

[1] Standard Methods for the Examination of Water and Wastewater, APHA, AWWA, WEF 23rd Edition 2017

[2] ประกาศกระทรวงทรัพยากรธรรมชาติและสิ่งแวดล้อม เรื่อง กำหนดมาตรฐานควบคุมการระบายน้ำทิ้งจากอาคารบางประเภทและขนาด พ.ศ. 2567 ประกาศในราชกิจจานุเบกษาเล่มที่ 141 ตอนพิเศษ 253ง วันที่ 29 สิงหาคม 2567

[3] Not TISI Accredited

[4] ทดสอบโดยห้องปฏิบัติการทดสอบรับเหมาช่วง (Analyzed by Subcontractor)

บริษัท บีเค เนเจอร์ ทอรัส จำกัด
BK Nature Taurus Co., Ltd.
ที่อยู่ : 59/386 หมู่ที่ 4 ตำบลเกาะคู่ อำเภอเกาะคู่ จังหวัดภูเก็ต 83120 โทร: 076 622955, 062 059 2888, 062 059 4858 โทรสาร: 076 618965
Address: 59/386 Village No 4 Kathu Sub-district, Kathu District, Phuket, 83120 Tel: 076 622955, 062 059 2888, 062 059 4858 Fax: 076 618965
เลขที่ผู้เสียภาษี (Tax ID): 0835561013613 E-mail: bknature1@gmail.com

Analysis Report

หมายเลขรายงาน (Report No.): W-28168
หมายเหตุ: ผลการทดสอบ มีค่าต่ำกว่าเกณฑ์มาตรฐาน

ชื่อผู้ใช้บริการ (Customer)	บริษัท คลอเวอร์ ดี คอนโด จำกัด
ที่อยู่ (Address)	81 หมู่ที่ 2 ถนนวิชิตสงคราม ตำบลเกาะคู่ อำเภอเกาะคู่ จังหวัดภูเก็ต 83120
	โทร (Tel.): 076 642 308 โทรสาร (Fax): -
สถานที่เก็บตัวอย่าง (Sampling Source)	ดี คอนโด จำกัด เลขที่ 81 หมู่ที่ 2 ถนนวิชิตสงคราม ตำบลเกาะคู่ อำเภอเกาะคู่ จังหวัดภูเก็ต 83120
วันที่เก็บตัวอย่าง (Sampling Date)	19/02/2025
วันที่รับตัวอย่าง (Received Date)	19/02/2025
วันที่ทดสอบ (Testing Date)	20-25/02/2025
วันที่รายงานผล (Result Date)	26/02/2025

วิธีเก็บตัวอย่าง (Sampling Method): Grab sampling
ผู้เก็บตัวอย่าง (Sampling By): Mr. Somkiaeng Pongsanikorn [1]

รายการทดสอบ (Parameter)	หน่วย (Unit)	วิธีทดสอบ (Method of Analysis) [1]	ผลการทดสอบ (Result)		มาตรฐาน (Standard) [2]
รหัสตัวอย่าง (Analysis No.)			25021616	25021617	
ชื่อตัวอย่าง (Sample Name)			น้ำออกระบบบำบัดอาคาร B (จุด 1)	น้ำออกระบบบำบัดอาคาร B (จุด 2)	น้ำทิ้งอาคารประเภท ก
ประเภทตัวอย่าง (Sample Description)			Wastewater	Wastewater	
เวลาเก็บตัวอย่าง (Sampling Time)			12:40 น.	12:45 น.	
ลักษณะตัวอย่าง (Sample Condition)			เหลืองขุ่น มีตะกอน	เหลืองขุ่น มีตะกอน มีกลิ่นเหม็น	
กรด-เบส (pH) at 25 °C	-	Electrometric Method part 4500-H^+ B	6.9	6.9	5.5-9.0
บีโอดี (BOD)	mg/L	Azide Modification part 4500-O C; 5-Days BOD Test part 5210B	18.0	58.0 [1]	≤20
ของแข็งแขวนลอยทั้งหมด (Total Suspended Solids)	mg/L	Dried at 103 -105 °C part 2540D	19.0	57.0	≤20
ของแข็งละลายน้ำทั้งหมด (Total Dissolved Solids)	mg/L	Dried at 180 °C part 2540C	556	610	≤1,000
ไนโตรเจน ทั้งหมด (Nitrogen, TKN)	mg/L	Micro-Kjeldahl part 4500-N_{org} B	23.7	32.2	≤35
ซัลไฟด์ (Sulfide) [3,4]	mg/L	Iodometric part 4500-S^{2-} F	0.31	2.6	≤1.0
ไขมันและน้ำมัน (Fat, Oil & Grease) [3,4]	mg/L	Partition & Gravimetric part 5520B	4.7	9.0	≤20

บริษัท บีเค เนเจอร์ ทอรัส จำกัด
BK Nature Taurus Co., Ltd.
ที่อยู่ : 59/386 หมู่ที่ 4 ต.กะทู้ อ.กะทู้ จ.ภูเก็ต 83120 โทร. 076 627995, 062 059 2888, 062 059 4858 โทรสาร. 076 619966
Address: 59/386 Village No.4 Kathu Sub-district, Kathu District, Phuket, 83120 Tel. 076 627995, 062 059 2888, 062 059 4858 Fax. 076 619966
เลขที่ผู้เสียภาษี (Tax ID.) 0835561017413 E-mail: bknature1@gmail.com

Analysis Report

หน้า (Page) : 4 of 4
หมายเลขรายงาน (Report No.) : lw-280968

ชื่อผู้ใช้บริการ (Customer) : บริษัท คลองมะดันการรุด ดี คอนโด จำกัด
ที่อยู่ (Address) : 5/1 หมู่ที่ 2 ถนนวิชิตสงคราม ตำบลกะทู้ อำเภอกะทู้ จังหวัดภูเก็ต 83120
โทร (Tel.) : 074 682 500 โทรสาร (Fax) :

สถานที่เก็บตัวอย่าง (Sampling Source) : ดี คอนโด จำกัด เลขที่ 61 หมู่ที่ 2 ถนนวิชิตสงคราม ตำบลกะทู้ อำเภอกะทู้ จังหวัดภูเก็ต 83120
วันที่เก็บตัวอย่าง (Sampling Date) : 19/02/2025 วิธีเก็บตัวอย่าง (Sampling Method) : Grab sampling
วันที่รับตัวอย่าง (Received Date) : 19/02/2025 ผู้เก็บตัวอย่าง (Sampling By) : Mr. Sakchai Pongsingach
วันที่ทดสอบ (Testing Date) : 20-22/02/2025
วันที่รายงานผล (Result Date) : 26/03/2025

รายการทดสอบ (Parameter)	หน่วย (Unit)	วิธีทดสอบ (Method of Analysis) [1]	ผลการทดสอบ (Result)		มาตรฐาน (Standard) [1]
รหัสตัวอย่าง (Analysis No.)			25021976	25021977	
ชื่อตัวอย่าง (Sample Name)			น้ำออกระบบบำบัด อาคาร B (จุด 1)	น้ำออกระบบบำบัด อาคาร B (จุด 2)	น้ำทิ้งอาคารประเภท ก
ประเภทตัวอย่าง (Sample Description)			Wastewater	Wastewater	
เวลาเก็บตัวอย่าง (Sampling Time)			12.40 น	12.45 น	
ลักษณะตัวอย่าง (Sample Condition)			เหลืองขุ่น มีตะกอน	เหลืองขุ่น มีตะกอน มีกลิ่นเหม็น	
การตกตัวของตะกอน (Settleable Solids) [TISI]	mL/L	Gravimetric part 2540F	0.10	0.30	-
โคลิฟอร์มทั้งหมด (Total Coliform) [TISI]	MPN/100 mL	Multiple-Tube Fermentation Test part 9221 A - E	6,200	12,000	-

รายละเอียดเพิ่มเติม (Additional details) :
[1] Standard Methods for the Examination of Water and Wastewater, APHA, AWWA, WEF 23rd Edition 2017
[2] ประกาศกระทรวงทรัพยากรธรรมชาติและสิ่งแวดล้อม เรื่อง กำหนดมาตรฐานควบคุมการระบายน้ำทิ้งจากอาคารบางประเภทและบางขนาด พ.ศ 2567
ประกาศในราชกิจจานุเบกษาเล่มที่ 141 ตอนพิเศษ 233ง วันที่ 27 สิงหาคม 2567
[3] Not TISI Accredited
[4] ทดสอบโดยห้องปฏิบัติการทดสอบรับเหมาช่วง (Analyzed by Subcontractor)
[5] ค่าความไม่แน่นอนในการวัด

บริษัท บีเค เนเจอร์ ทอรัส จำกัด
BK Nature Taurus Co., Ltd.
ที่อยู่ : 59/386 หมู่ที่ 4 ต.กะทู้ อ.กะทู้ จ.ภูเก็ต 83120 โทร. 076 627995, 062 059 2888, 062 059 4858 โทรสาร. 076 619966
Address: 59/386 Village No.4 Kathu Sub-district, Kathu District, Phuket, 83120 Tel. 076 627995, 062 059 2888, 062 059 4858 Fax. 076 619966
เลขที่ผู้เสียภาษี (Tax ID.) 0835561017413 E-mail: bknature1@gmail.com

Analysis Report

หน้า (Page) : 1 of 1
หมายเลขรายงาน (Report No.) : lw-280968
ระเบียบกรมควบคุมมลพิษ เรื่อง กำหนดมาตรฐานควบคุมน้ำทิ้ง

ชื่อผู้ใช้บริการ (Customer) : บริษัท คลองมะดันการรุด ดี คอนโด จำกัด
ที่อยู่ (Address) : 5/1 หมู่ที่ 2 ถนนวิชิตสงคราม ตำบลกะทู้ อำเภอกะทู้ จังหวัดภูเก็ต 83120
โทร (Tel.) : 074 682 500 โทรสาร (Fax) :

สถานที่เก็บตัวอย่าง (Sampling Source) : ดี คอนโด จำกัด เลขที่ 61 หมู่ที่ 2 ถนนวิชิตสงคราม ตำบลกะทู้ อำเภอกะทู้ จังหวัดภูเก็ต 83120
วันที่เก็บตัวอย่าง (Sampling Date) : 19/02/2025 วิธีเก็บตัวอย่าง (Sampling Method) : Grab sampling
วันที่รับตัวอย่าง (Received Date) : 19/02/2025 ผู้เก็บตัวอย่าง (Sampling By) : Mr. Sakchai Pongsingach
วันที่ทดสอบ (Testing Date) : 19-25/02/2025
วันที่รายงานผล (Result Date) : 26/03/2025

รายการทดสอบ (Parameter)	หน่วย (Unit)	วิธีทดสอบ (Method of Analysis) [1]	ผลการทดสอบ (Result)		มาตรฐาน (Standard) [1]
รหัสตัวอย่าง (Analysis No.)			25021975	25021976	
ชื่อตัวอย่าง (Sample Name)			น้ำออกระบบบำบัด อาคาร C (จุด 1)	น้ำออกระบบบำบัด อาคาร C (จุด 2)	น้ำทิ้งอาคารประเภท ก
ประเภทตัวอย่าง (Sample Description)			Wastewater	Wastewater	
เวลาเก็บตัวอย่าง (Sampling Time)			12.50 น	12.55 น	
ลักษณะตัวอย่าง (Sample Condition)			เหลืองขุ่น มีตะกอน มีกลิ่นเหม็น	เหลืองขุ่น มีตะกอน มีกลิ่นเหม็น	
ความเป็นกรด-ด่าง (pH) at 25 °C	-	Electrometric Method part 4500-H^+ B	8.9	7.0	5.5-9.0
บีโอดี (BOD)	mg/L	Azide Modification part 4500-O_2 C 5-Days BOD Test part 5210B	39.0 [4]	63.0 [4]	≤20
ของแข็งแขวนลอยทั้งหมด (Total Suspended Solids)	mg/L	Dried at 103 -105 °C part 2540D	27.0	72.0	≤30
ของแข็งละลายน้ำทั้งหมด (Total Dissolved Solids)	mg/L	Dried at 180 °C part 2540C	594	570	≤1,000
ไนโตรเจน ทั้งหมด (Nitrogen, TKN)	mg/L	Macro-Kjeldahl part 4500-N_{org} B	12.0	16.1	≤35
ซัลไฟด์ (Sulfide) [TISI]	mg/L	Iodometric part 4500-S^{2-} F	0.04	2.00	≤1.0
ไขมันและน้ำมัน (Fat, Oil & Grease) [TISI]	mg/L	Partition & Gravimetric part 5520B	4.3	15.7	≤20

รายละเอียดเพิ่มเติม (Additional details) :

บริษัท บีเค เนเจอร์ ทอรัส จำกัด
BK Nature Taurus Co., Ltd.
ที่อยู่ : 59/386 หมู่ที่ 4 ตำบลกะรู อำเภอกะรู จังหวัดภูเก็ต 83120 โทร: 076 623555, 062 659 2555, 062 659 4855 โทรสาร: 076 618965
Address: 59/386 Village No 4 Kathu Sub-district, Kathu District, Phuket, 83120 Tel: 076 623555, 062 659 2555, 062 659 4855 Fax: 076 618965
เลขที่ผู้เสียภาษี (Tax ID): 0835561017613 E-mail: bknature.t@gmail.com

Analysis Report

หมายเลขรายงาน (Report No.): w-250468

ชื่อผู้ใช้บริการ (Customer)	บริษัท เดอะ เอ็กซ์ตรีม ดี คอนโด จำกัด		
ที่อยู่ (Address)	51 หมู่ที่ 2 ถนนวิชิตสงคราม ตำบลกะรู อำเภอกะรู จังหวัดภูเก็ต 83120		
	โทร (Tel.): 076 662 326 โทรสาร (Fax): -		
สถานที่เก็บตัวอย่าง (Sampling Source)	ดี คอนโด จำกัด เลขที่ 51 หมู่ที่ 2 ถนนวิชิตสงคราม ตำบลกะรู อำเภอกะรู จังหวัดภูเก็ต 83120		
วันที่เก็บตัวอย่าง (Sampling Date)	19/02/2025	วิธีเก็บตัวอย่าง (Sampling Method)	Grab sampling
วันที่รับตัวอย่าง (Received Date)	19/02/2025	ผู้เก็บตัวอย่าง (Sampling By)	Mr. Sanasong Pongsuwan
วันที่ทดสอบ (Testing Date)	20-23/02/2025		
วันที่รายงานผล (Result Date)	26/02/2025		

รายการทดสอบ (Parameter)	หน่วย (Unit)	วิธีทดสอบ (Method of Analysis)[1]	ผลการทดสอบ (Result)		มาตรฐาน (Standard)[1]
รหัสตัวอย่าง (Analysis No.)			250219/18	250219/19	
ชื่อตัวอย่าง (Sample Name)			น้ำออกระบบบำบัด อาคาร C (จุด 1)	น้ำออกระบบบำบัด อาคาร C (จุด 2)	น้ำทิ้งอาคารประเภท ก
ประเภทตัวอย่าง (Sample Description)			Wastewater	Wastewater	
เวลาเก็บตัวอย่าง (Sampling Time)			12.50 น.	12.55 น.	
ลักษณะตัวอย่าง (Sample Condition)			เหลืองขุ่น มีตะกอน มีกลิ่นเหม็น	เหลืองขุ่น มีตะกอน มีกลิ่นเหม็น	
การตกตัวของตะกอน (Settleable Solids)[3,4,5]	mL/L	Gravimetric part 2540F	0.20	0.60	-
โคลิฟอร์มทั้งหมด (Total Coliform)[1,3,4]	MPN/100 mL	Multiple-Tube Fermentation Test part 9221 A - E	7,700	14,000	-

รายละเอียดเพิ่มเติม (Additional details)
[1] Standard Methods for the Examination of Water and Wastewater, APHA, AWWA, WEF 23rd Edition 2017
[2] ประกาศกระทรวงทรัพยากรธรรมชาติและสิ่งแวดล้อม เรื่อง กำหนดมาตรฐานควบคุมการระบายน้ำทิ้งจากอาคารบางประเภทและขนาด พ.ศ 2557
ประกาศในราชกิจจานุเบกษาเล่มที่ 141 ตอนพิเศษ 233ง วันที่ 27 สิงหาคม 2567
[3] Not TISI Accredited
[4] ทดสอบโดยห้องปฏิบัติการทดสอบรับเหมาช่วง (Analyzed by Subcontractor)
[5] ค่าความไม่แน่นอนในการวัด
[6] Not Department of Industrial Works Accredited
[7] หมายถึง ไม่ได้ระบุเกณฑ์ตัดสินของมาตรฐาน

บริษัท บีเค เนเจอร์ ทอรัส จำกัด
BK Nature Taurus Co., Ltd.
ที่อยู่ : 59/386 หมู่ที่ 4 ตำบลกะรู อำเภอกะรู จังหวัดภูเก็ต 83120 โทร: 076 623555, 062 659 2555, 062 659 4855 โทรสาร: 076 618965
Address: 59/386 Village No 4 Kathu Sub-district, Kathu District, Phuket, 83120 Tel: 076 623555, 062 659 2555, 062 659 4855 Fax: 076 618965
เลขที่ผู้เสียภาษี (Tax ID): 0835561017613 E-mail: bknature.t@gmail.com

Analysis Report

หมายเลขรายงาน (Report No.): w-250468
ระเบียบห้องปฏิบัติการวิเคราะห์ เลขที่ w-270

ชื่อผู้ใช้บริการ (Customer)	บริษัท เดอะ เอ็กซ์ตรีม ดี คอนโด จำกัด		
ที่อยู่ (Address)	51 หมู่ที่ 2 ถนนวิชิตสงคราม ตำบลกะรู อำเภอกะรู จังหวัดภูเก็ต 83120		
	โทร (Tel.): 076 662 326 โทรสาร (Fax):		
สถานที่เก็บตัวอย่าง (Sampling Source)	ดี คอนโด จำกัด เลขที่ 51 หมู่ที่ 2 ถนนวิชิตสงคราม ตำบลกะรู อำเภอกะรู จังหวัดภูเก็ต 83120		
วันที่เก็บตัวอย่าง (Sampling Date)	19/02/2025	วิธีเก็บตัวอย่าง (Sampling Method)	Grab sampling
วันที่รับตัวอย่าง (Received Date)	19/02/2025	ผู้เก็บตัวอย่าง (Sampling By)	Mr. Sanasong Pongsuwan
วันที่ทดสอบ (Testing Date)	20-23/02/2025		
วันที่รายงานผล (Result Date)	26/02/2025		

รายการทดสอบ (Parameter)	หน่วย (Unit)	วิธีทดสอบ (Method of Analysis)[1]	ผลการทดสอบ (Result)		มาตรฐาน (Standard)[1]
รหัสตัวอย่าง (Analysis No.)			250219/20	250219/21	
ชื่อตัวอย่าง (Sample Name)			น้ำออกระบบบำบัด อาคาร D (จุด 1)	น้ำออกระบบบำบัด อาคาร D (จุด 2)	น้ำทิ้งอาคารประเภท ก
ประเภทตัวอย่าง (Sample Description)			Wastewater	Wastewater	
เวลาเก็บตัวอย่าง (Sampling Time)			13.00 น.	13.05 น.	
ลักษณะตัวอย่าง (Sample Condition)			เหลืองขุ่น มีตะกอน มีกลิ่น	เหลืองขุ่น มีตะกอน มีกลิ่นเหม็น	
ค่าพีเอช (pH) at 25 °C	-	Electrometric Method part 4500-H^+ B	6.9	7.0	5.0-9.0
บีโอดี (BOD)	mg/L	Azide Mod Section part 4500-O C/ 5-Days BOD Test part 5210B	25.5[7]	33.5[7]	≤20
ของแข็งแขวนลอยทั้งหมด (Total Suspended Solids)	mg/L	Dried at 103 -105 °C part 2540D	16.0	46.0	≤30
ของแข็งละลายน้ำทั้งหมด (Total Dissolved Solids)	mg/L	Dried at 180 °C part 2540C	300	400	≤1,000
ไนโตรเจน ทีเคเอ็น (Nitrogen, TKN)	mg/L	Micro-Kjeldahl part 4500-N_{org} B	22.7	30.0	≤35
ซัลไฟด์ (Sulfide)[1,6]	mg/L	Iodometric part 4500-S^{2-} F	0.27	0.35	≤1.0
ไขมันและน้ำมัน (Fat, Oil & Grease)[1,6]	mg/L	Partition & Gravimetric part 5520B	6.3	10.3	≤20

รายละเอียดเพิ่มเติม (Additional details)
[1] Standard Methods for the Examination of Water and Wastewater, APHA, AWWA, WEF 23rd Edition 2017
[2] ประกาศกระทรวงทรัพยากรธรรมชาติและสิ่งแวดล้อม เรื่อง กำหนดมาตรฐานควบคุมการระบายน้ำทิ้งจากอาคารบางประเภทและขนาด พ.ศ 2557

บริษัท บีเค เนเจอร์ ทอรัส จำกัด
BK Nature Taurus Co., Ltd.
ที่อยู่ : 59/386 หมู่ที่ 4 ตำบลกะรน อำเภอถลาง จังหวัดภูเก็ต 83120 โทร: 076 623955, 062 059 3863, 062 059 4599 โทรสาร: 076 613965
Address : 59/386 Village No.4 Karon Sub-district, Kathu District, Phuket, 83120 Tel: 076 623955, 062 059 3863, 062 059 4599 Fax: 076 613965
เลขที่ผู้เสียภาษี (Tax ID) : 0835561015015 E-mail: bknature1@gmail.com

Analysis Report

หมายเลขรายงาน (Report No.) : w-260465

ชื่อผู้ใช้บริการ (Customer)	บริษัท คลองมาตรชุด ดี คอนโด จำกัด
ที่อยู่ (Address)	81 หมู่ที่ 2 ถนนวิชิตสงคราม ตำบลศรีสุนทร อำเภอถลาง จังหวัดภูเก็ต 83120
	โทร (Tel.) : 076 582 306 โทรสาร (Fax)
สถานที่เก็บตัวอย่าง (Sampling Source)	ดี คอนโด จำกัด เลขที่ 81 หมู่ที่ 2 ถนนวิชิตสงคราม ตำบลศรีสุนทร อำเภอถลาง จังหวัดภูเก็ต 83120
วันที่เก็บตัวอย่าง (Sampling Date)	19/02/2025 วิธีเก็บตัวอย่าง (Sampling Method) : Grab sampling
วันที่รับตัวอย่าง (Received Date)	19/02/2025 ผู้เก็บตัวอย่าง (Sampling By) : Mr. Sanakhong Ponsatdaen [*]
วันที่ทดสอบ (Testing Date)	20-22/02/2025
วันที่รายงานผล (Result Date)	26/02/2025

รายการทดสอบ (Parameter)	หน่วย (Unit)	วิธีทดสอบ (Method of Analysis) [1]	ผลการทดสอบ (Result)		มาตรฐาน (Standard) [2]
รหัสตัวอย่าง (Analysis No.)			250219/20	250219/21	
ชื่อตัวอย่าง (Sample Name)			น้ำออกระบบบำบัด อาคาร D (จุด 1)	น้ำออกระบบบำบัด อาคาร D (จุด 2)	น้ำทิ้งจากประเภท ก
ประเภทตัวอย่าง (Sample Description)			Wastewater	Wastewater	
เวลาเก็บตัวอย่าง (Sampling Time)			13.00 น.	13.05 น.	
ลักษณะตัวอย่าง (Sample Condition)			เหลืองขุ่น มีตะกอน มีกลิ่น	เหลืองขุ่น มีตะกอน มีกลิ่นเหม็น	
การจมตัวของตะกอน (Settleable Solids) [3][4]	mL/L	Gravimetric part 2540F	0.10	0.20	-
โคลิฟอร์มทั้งหมด (Total Coliform) [3][4]	MPN/100 mL	Multiple-Tube Fermentation Test part 9221 A – E	6,200	12,000	-

รายละเอียดเพิ่มเติม (Additional details)

[1] Standard Methods for the Examination of Water and Wastewater, APHA, AWWA, WEF 23rd Edition 2017

[2] ประกาศกระทรวงทรัพยากรธรรมชาติและสิ่งแวดล้อม เรื่อง กำหนดมาตรฐานควบคุมการระบายน้ำทิ้งจากอาคารบางประเภทและบางขนาด พ.ศ. 2557
ประกาศในราชกิจจานุเบกษา เล่มที่ 141 ตอนพิเศษ 233ง วันที่ 27 สิงหาคม 2567

[3] Not TISI Accredited

[4] ทดสอบโดยห้องปฏิบัติการทดสอบรับเหมาช่วง (Analyzed by Subcontractor)

[5] ค่าความไม่ถูกต้องในการวัด

บริษัท บีเค เนเจอร์ ทอรัส จำกัด
BK Nature Taurus Co., Ltd.
ที่อยู่ : 59/386 หมู่ที่ 4 ตำบลกะรน อำเภอถลาง จังหวัดภูเก็ต 83120 โทร: 076 623955, 062 059 3863, 062 059 4599 โทรสาร: 076 613965
Address : 59/386 Village No.4 Karon Sub-district, Kathu District, Phuket, 83120 Tel: 076 623955, 062 059 3863, 062 059 4599 Fax: 076 613965
เลขที่ผู้เสียภาษี (Tax ID) : 0835561015015 E-mail: bknature1@gmail.com

Analysis Report

หมายเลขรายงาน (Report No.) : w-260465

ชื่อผู้ใช้บริการ (Customer)	บริษัท คลองมาตรชุด ดี คอนโด จำกัด
ที่อยู่ (Address)	81 หมู่ที่ 2 ถนนวิชิตสงคราม ตำบลศรีสุนทร อำเภอถลาง จังหวัดภูเก็ต 83120
	โทร (Tel.) : 076 582 306 โทรสาร (Fax)
สถานที่เก็บตัวอย่าง (Sampling Source)	ดี คอนโด จำกัด เลขที่ 81 หมู่ที่ 2 ถนนวิชิตสงคราม ตำบลศรีสุนทร อำเภอถลาง จังหวัดภูเก็ต 83120
วันที่เก็บตัวอย่าง (Sampling Date)	19/02/2025 วิธีเก็บตัวอย่าง (Sampling Method) : Grab sampling
วันที่รับตัวอย่าง (Received Date)	19/02/2025 ผู้เก็บตัวอย่าง (Sampling By) : Mr. Sanakhong Ponsatdaen [*]
วันที่ทดสอบ (Testing Date)	20-22/02/2025
วันที่รายงานผล (Result Date)	26/02/2025

รายการทดสอบ (Parameter)	หน่วย (Unit)	วิธีทดสอบ (Method of Analysis) [1]	ผลการทดสอบ (Result)		มาตรฐาน (Standard) [2]
รหัสตัวอย่าง (Analysis No.)			250219/22	250219/23	
ชื่อตัวอย่าง (Sample Name)			น้ำสระว่ายน้ำ 1 (จุดเก็บส่วนตื้น)	น้ำสระว่ายน้ำ 2 (จุดเก็บส่วนลึก)	สระว่ายน้ำ
ประเภทตัวอย่าง (Sample Description)			Water [*]	Water [*]	
เวลาเก็บตัวอย่าง (Sampling Time)			13.12 น.	13.13 น.	
ลักษณะตัวอย่าง (Sample Condition)			ใส	ใส	
โคลิฟอร์มทั้งหมด (Total Coliform) [3][4]	MPN/100 mL	Multiple-Tube Fermentation Test part 9221 A – E	<2.0	<2.0	<10.0
ฟีคัลโคลิฟอร์ม (Fecal Coliform) [3][4]	MPN/100 mL	Multiple-Tube Fermentation Test part 9221 A – E	<2.0	<2.0	ไม่พบ

รายละเอียดเพิ่มเติม (Additional details)

[1] Standard Methods for the Examination of Water and Wastewater, APHA, AWWA, WEF 23rd Edition 2017

[2] คำแนะนำของคณะกรรมการสาธารณสุข ฉบับที่ 3 เรื่อง การควบคุมการประกอบกิจการสระว่ายน้ำ หรือกิจการอื่น ๆ ในทำนองเดียวกัน

[3] Not TISI Accredited

[4] ทดสอบโดยห้องปฏิบัติการทดสอบรับเหมาช่วง (Analyzed by Subcontractor)

[5] ค่าความไม่ถูกต้องในการวัด

[*] No: Department of Industrial Work - Accredited

บริษัท บีเค เนเจอร์ ทอรัส จำกัด
BK Nature Taurus Co., Ltd.
ที่อยู่ : 59/386 หมู่ที่ 4 ตำบลกะทู้ อำเภอกะทู้ จังหวัดภูเก็ต 83120 โทร: 076 622955, 062 559 2868, 062 559 4883 โทรสาร: 076 619065
Address: 59/386 Village No 4 Kathu Sub-district, Kathu District, Phuket, 83120 Tel: 076 622955, 062 559 2868, 062 559 4883 Fax: 076 619065
เลขที่ผู้เสียภาษี (Tax ID.): 0835561015013 E-mail: bknature.t@gmail.com

Analysis Report

หมายเลขรายงาน (Report No.) 1-x-257/68
ทะเบียนห้องปฏิบัติการวิเคราะห์ เลขที่ 1-299

ชื่อผู้ใช้บริการ (Customer): นิติบุคคลอาคารชุด ดี คอนโด ครีก
ที่อยู่ (Address): 81 หมู่ที่ 2 ถนนวิชิตสงคราม ตำบลกะทู้ อำเภอกะทู้ จังหวัดภูเก็ต 83120
โทร (Tel.): 076 652 356 โทรสาร (Fax): -

สถานที่เก็บตัวอย่าง (Sampling Source): ดี คอนโด ครีก เลขที่ 81 หมู่ที่ 2 ถนนวิชิตสงคราม ตำบลกะทู้ อำเภอกะทู้ จังหวัดภูเก็ต 83120
วันที่เก็บตัวอย่าง (Sampling Date): 12/03/2025 วิธีเก็บตัวอย่าง (Sampling Method): Grab sampling
วันที่รับตัวอย่าง (Received Date): 12/03/2025 ผู้เก็บตัวอย่าง (Sampling By): Mr. Sakrakpong Pongsiriseth
วันที่ทดสอบ (Testing Date): 13-14/03/2025
วันที่รายงานผล (Result Date): 20/03/2025

รายการทดสอบ (Parameter)	หน่วย (Unit)	วิธีทดสอบ (Method of Analysis) [1,4]	ผลการทดสอบ (Result)		มาตรฐาน (Standard) [2]
รหัสตัวอย่าง (Analysis No.)			25031317	25031318	
ชื่อตัวอย่าง (Sample Name)			น้ำออกระบบบำบัด อาคาร A (จุด 1)	น้ำออกระบบบำบัด อาคาร A (จุด 2)	น้ำทิ้งอาคารประเภท ก
ประเภทตัวอย่าง (Sample Description)			Wastewater	Wastewater	
เวลาเก็บตัวอย่าง (Sampling Time)			13.00 น.	13.05 น.	
ลักษณะตัวอย่าง (Sample Condition)			เหลืองขุ่น มีตะกอน	เหลืองขุ่น มีตะกอน	
กรด-เบส (pH) at 25 °C	-	Electrometric Method part 4500-H^+ B	7.0	7.1	5.0-9.0
บีโอดี (BOD)	mg/L	Azide Modification part 4500-O C/ 5-Days BOD Test part 5210B	15.0	15.0	≤20
ของแข็งแขวนลอยทั้งหมด (Total Suspended Solids)	mg/L	Dried at 103 -105 °C part 2540D	11.0	28.6	≤30
ของแข็งละลายน้ำทั้งหมด (Total Dissolved Solids)	mg/L	Dried at 180 °C part 2540C	318	540	≤3,000
ไนโตรเจน ทีเคเอ็น (Nitrogen, TKN)	mg/L	Macro-Kjeldahl part 4500-N_{org} B	22.6	30.0	≤35
ซัลไฟด์ (Sulfide) [1,6*]	mg/L	Iodometric part 4500-S^{2-} F	0.56	0.56	≤1.0
ไขมันและน้ำมัน (Fat, Oil & Grease) [1,6*]	mg/L	Partition & Gravimetric part 5520B	3.0	4.0	≤20

รายละเอียดเพิ่มเติม (Additional details):
[1] Standard Methods for the Examination of Water and Wastewater, APHA, AWWA, WEF 23rd Edition 2017
[2] ประกาศกระทรวงทรัพยากรธรรมชาติและสิ่งแวดล้อม เรื่อง กำหนดมาตรฐานควบคุมการระบายน้ำทิ้งจากอาคารบางประเภทและขนาด พ.ศ 2557
ประกาศในราชกิจจานุเบกษาเล่มที่ 141 ตอนพิเศษ 233ง วันที่ 27 สิงหาคม 2567

บริษัท บีเค เนเจอร์ ทอรัส จำกัด
BK Nature Taurus Co., Ltd.
ที่อยู่ : 59/386 หมู่ที่ 4 ตำบลกะทู้ อำเภอกะทู้ จังหวัดภูเก็ต 83120 โทร: 076 622955, 062 559 2868, 062 559 4883 โทรสาร: 076 619065
Address: 59/386 Village No 4 Kathu Sub-district, Kathu District, Phuket, 83120 Tel: 076 622955, 062 559 2868, 062 559 4883 Fax: 076 619065
เลขที่ผู้เสียภาษี (Tax ID.): 0835561015013 E-mail: bknature.t@gmail.com

Analysis Report

หมายเลขรายงาน (Report No.) 1-x-257/68

ชื่อผู้ใช้บริการ (Customer): นิติบุคคลอาคารชุด ดี คอนโด ครีก
ที่อยู่ (Address): 81 หมู่ที่ 2 ถนนวิชิตสงคราม ตำบลกะทู้ อำเภอกะทู้ จังหวัดภูเก็ต 83120
โทร (Tel.): 076 652 356 โทรสาร (Fax): -

สถานที่เก็บตัวอย่าง (Sampling Source): ดี คอนโด ครีก เลขที่ 81 หมู่ที่ 2 ถนนวิชิตสงคราม ตำบลกะทู้ อำเภอกะทู้ จังหวัดภูเก็ต 83120
วันที่เก็บตัวอย่าง (Sampling Date): 12/03/2025 วิธีเก็บตัวอย่าง (Sampling Method): Grab sampling
วันที่รับตัวอย่าง (Received Date): 12/03/2025 ผู้เก็บตัวอย่าง (Sampling By): Mr. Sakrakpong Pongsiriseth
วันที่ทดสอบ (Testing Date): 13-14/03/2025
วันที่รายงานผล (Result Date): 20/03/2025

รายการทดสอบ (Parameter)	หน่วย (Unit)	วิธีทดสอบ (Method of Analysis) [1,4]	ผลการทดสอบ (Result)		มาตรฐาน (Standard) [2]
รหัสตัวอย่าง (Analysis No.)			25031317	25031318	
ชื่อตัวอย่าง (Sample Name)			น้ำออกระบบบำบัด อาคาร A (จุด 1)	น้ำออกระบบบำบัด อาคาร A (จุด 2)	น้ำทิ้งอาคารประเภท ก
ประเภทตัวอย่าง (Sample Description)			Wastewater	Wastewater	
เวลาเก็บตัวอย่าง (Sampling Time)			13.00 น.	13.05 น.	
ลักษณะตัวอย่าง (Sample Condition)			เหลืองขุ่น มีตะกอน	เหลืองขุ่น มีตะกอน	
การตกตัวของตะกอน (Settleable Solids) [1,4]	mL/L	Gravimetric part 2540F	<0.10	0.20	-
โคลิฟอร์มทั้งหมด (Total Coliform) [1*,4]	MPN/100 mL	Multiple-Tube Fermentation Test part 9221 A – E	4,100	4,500	-

รายละเอียดเพิ่มเติม (Additional details):
[1] Standard Methods for the Examination of Water and Wastewater, APHA, AWWA, WEF 23rd Edition 2017
[2] ประกาศกระทรวงทรัพยากรธรรมชาติและสิ่งแวดล้อม เรื่อง กำหนดมาตรฐานควบคุมการระบายน้ำทิ้งจากอาคารบางประเภทและขนาด พ.ศ 2557
ประกาศในราชกิจจานุเบกษาเล่มที่ 141 ตอนพิเศษ 233ง วันที่ 27 สิงหาคม 2567
[3] Not TISI Accredited
[4] ทดสอบโดยห้องปฏิบัติการทดสอบรับเหมาช่วง (Analyzed by Subcontractor)
[5] ค่าความไม่แน่นอนในการวัด
[6] Not Department of Industrial Works Accredited
- หมายถึง ไม่ได้ระบุเกณฑ์การยอมรับสูงสุด

บริษัท บีเค เนเจอร์ ทอรัส จำกัด
BK Nature Taurus Co., Ltd.
ที่อยู่ : 59/586 หมู่ที่ 4 ตำบลกะทู้ อำเภอกะทู้ จังหวัดภูเก็ต 83120 โทร. 076 612955, 062 959 4855, 062 959 4855 โทรสาร: 076 619965
Address: 59/586 Village No 4 Kathu Sub-district, Kathu District, Phuket, 83120 Tel: 076 612955, 062 959 2855, 062 959 4855 Fax: 076 619965
เลขที่ผู้เสียภาษี Tax ID.: 0835501015613 E-mail: bknature1@gmail.com

Analysis Report

หน้า (Page) 3 of 9
หมายเลขรายงาน (Report No.) W-437/68
ผะเยียงสำเนาปฏิบัติ: เริ่มตรวจวิ เดือนที่ 3-99

ชื่อผู้เข้ารับการ (Customer)	บริษัท เอราวัณ อาคารชุด จำกัด (มหาชน)
ที่อยู่ (Address)	81 หมู่ที่ 2 ถนนวิชิตสงคราม ตำบลกะทู้ อำเภอกะทู้ จังหวัดภูเก็ต 83120 โทร (Tel.): 076 692 300 โทรสาร (Fax): -
สถานที่เก็บตัวอย่าง (Sampling Source)	จี คอนโด คริก เลขที่ 81 หมู่ที่ 2 ถนนวิชิตสงคราม ตำบลกะทู้ อำเภอกะทู้ จังหวัดภูเก็ต 83120
วันที่เก็บตัวอย่าง (Sampling Date)	15/03/2025
วิธีเก็บตัวอย่าง (Sampling Method)	Grab sampling
วันที่รับตัวอย่าง (Received Date)	15/03/2025
ผู้เก็บตัวอย่าง (Sampling By)	Mr. Samaipong Pengsuwan[1]
วันทดสอบ (Testing Date)	17-19/03/2025
วันที่รายงานผล (Result Date)	20/03/2025

รายการทดสอบ (Parameter)	หน่วย (Unit)	วิธีทดสอบ (Method of Analysis)[1]	ผลการทดสอบ (Result)		มาตรฐาน (Standard)[1]
รหัสตัวอย่าง (Analysis No.)			25031249	25031250	
ชื่อตัวอย่าง (Sample Name)			น้ำออกระบบบำบัด อาคาร B (จุด 1)	น้ำออกระบบบำบัด อาคาร B (จุด 2)	น้ำทิ้งจากอาคารประเภท ก
ประเภทตัวอย่าง (Sample Description)			Wastewater	Wastewater	
เวลาเก็บตัวอย่าง (Sampling Time)			12.40 น.	12.45 น.	
ลักษณะตัวอย่าง (Sample Condition)			เหลืองขุ่น มีตะกอน มีสิ่งเจือปน	เหลืองขุ่น มีตะกอน มีสิ่งเจือปน	
ความเป็นกรด-ด่าง (pH) at 25 °C	-	Electrometric Method part 4500-H^+ B	7.0	7.1	5.0-9.0
บีโอดี (BOD)	mg/L	Azide Modification part 4500-O C/ 5-Days BOD Test part 5210B	26.0	45.0[7]	≤20
ของแข็งแขวนลอยทั้งหมด (Total Suspended Solids)	mg/L	Dried at 103 -105 °C part 2540D	22.6	58.6	≤30
ของแข็งละลายน้ำทั้งหมด (Total Dissolved Solids)	mg/L	Dried at 180 °C part 2540C	544	675	≤1,000
ไนโตรเจน ทั้งหมด (Nitrogen, TKN)	mg/L	Macro-Kjeldahl part 4500-N_{org} B	43.9	71.8	≤35
ซัลไฟด์ (Sulfide)[7]	mg/L	Iodometric part 4500-S^{2-} F	1.2	1.3	≤1.0
ไขมันและน้ำมัน (Fat, Oil & Grease)[7]	mg/L	Partition & Gravimetric part 5520B	2.3	3.0	≤20

รายละเอียดเพิ่มเติม (Additional details) :

[1] Standard Methods for the Examination of Water and Wastewater, APHA, AWWA, WEF 23rd Edition 2017

บริษัท บีเค เนเจอร์ ทอรัส จำกัด
BK Nature Taurus Co., Ltd.
ที่อยู่ : 59/586 หมู่ที่ 4 ตำบลกะทู้ อำเภอกะทู้ จังหวัดภูเก็ต 83120 โทร. 076 612955, 062 959 4855, 062 959 4855 โทรสาร: 076 619965
Address: 59/586 Village No 4 Kathu Sub-district, Kathu District, Phuket, 83120 Tel: 076 612955, 062 959 2855, 062 959 4855 Fax: 076 619965
เลขที่ผู้เสียภาษี Tax ID.: 0835501015613 E-mail: bknature1@gmail.com

Analysis Report

หน้า (Page) 4 of 9
หมายเลขรายงาน (Report No.) W-437/68

ชื่อผู้เข้ารับการ (Customer)	บริษัท เอราวัณ อาคารชุด จำกัด (มหาชน)
ที่อยู่ (Address)	81 หมู่ที่ 2 ถนนวิชิตสงคราม ตำบลกะทู้ อำเภอกะทู้ จังหวัดภูเก็ต 83120 โทร (Tel.): 076 692 300 โทรสาร (Fax): -
สถานที่เก็บตัวอย่าง (Sampling Source)	จี คอนโด คริก เลขที่ 81 หมู่ที่ 2 ถนนวิชิตสงคราม ตำบลกะทู้ อำเภอกะทู้ จังหวัดภูเก็ต 83120
วันที่เก็บตัวอย่าง (Sampling Date)	15/03/2025
วิธีเก็บตัวอย่าง (Sampling Method)	Grab sampling
วันที่รับตัวอย่าง (Received Date)	15/03/2025
ผู้เก็บตัวอย่าง (Sampling By)	Mr. Samaipong Pengsuwan[1]
วันทดสอบ (Testing Date)	17-19/03/2025
วันที่รายงานผล (Result Date)	20/03/2025

รายการทดสอบ (Parameter)	หน่วย (Unit)	วิธีทดสอบ (Method of Analysis)[1]	ผลการทดสอบ (Result)		มาตรฐาน (Standard)[1]
รหัสตัวอย่าง (Analysis No.)			25031249	25031250	
ชื่อตัวอย่าง (Sample Name)			น้ำออกระบบบำบัด อาคาร B (จุด 1)	น้ำออกระบบบำบัด อาคาร B (จุด 2)	น้ำทิ้งจากอาคารประเภท ก
ประเภทตัวอย่าง (Sample Description)			Wastewater	Wastewater	
เวลาเก็บตัวอย่าง (Sampling Time)			12.40 น.	12.45 น.	
ลักษณะตัวอย่าง (Sample Condition)			เหลืองขุ่น มีตะกอน มีสิ่งเจือปน	เหลืองขุ่น มีตะกอน มีสิ่งเจือปน	
การตกตัวของตะกอน (Settleable Solids)[7][6]	mL/L	Gravimetric part 2540F	0.10	0.20	-
โคลิฟอร์มทั้งหมด (Total Coliform)[7][6]	MPN/100 mL	Multiple-Tube Fermentation Test part 9221 A - E	5,600	9,000	-

รายละเอียดเพิ่มเติม (Additional details) :

[1] Standard Methods for the Examination of Water and Wastewater, APHA, AWWA, WEF 23rd Edition 2017

[2] ประกาศกระทรวงวิทยาศาสตร์และสิ่งแวดล้อม เรื่อง กำหนดมาตรฐานควบคุมการระบายน้ำทิ้งจากอาคารบางประเภทและบางขนาด พ.ศ.2557 ประกาศในราชกิจจานุเบกษาเล่มที่ 141 ตอนพิเศษ 235ง วันที่ 27 มีนาคม 2567

[3] Not TISI Accredited

[4] เคสเตอร์ โดยต้องปฏิบัติการทดสอบรับเหมาช่วง (Analyzed by Subcontractor)

[5] ค่าความไม่แน่นอนในการวัด

[6] Not Department of Industrial Works Accredited

บริษัท บีเค เนเจอร์ ทอรัส จำกัด
BK Nature Taurus Co., Ltd.
ที่อยู่ : 59/386 หมู่ที่ 4 ตำบลเกาะแก้ว อำเภอถลาง จังหวัดภูเก็ต 83120 โทร. 076 623955, 062 059 2665, 062 059 4999 โทรสาร 076 619966
Address: 59/386 Village No.4 Kathu Sub-district, Kathu District, Phuket, 83120 Tel: 076 623955, 062 059 2665, 062 059 4999 Fax: 076 619966
เลขที่ผู้เสียภาษี (Tax ID.): 0835560013615 E-mail: bknature1@gmail.com

Analysis Report

หมายเลขรายงาน (Report No.): A-45766
ทะเบียนห้องปฏิบัติการวิเคราะห์ เลขที่ 9-260

ชื่อผู้ใช้บริการ (Customer): บริษัท คลองมาตรชุด ดี คอนโด จำกัด
ที่อยู่ (Address): 61 หมู่ที่ 2 ถนนวิชิตสงคราม ตำบลเกาะแก้ว อำเภอถลาง จังหวัดภูเก็ต 83120
โทร (Tel.): 076 662 526 โทรสาร (Fax): -

สถานที่เก็บตัวอย่าง (Sampling Source): ดี คอนโด จำกัด เลขที่ 61 หมู่ที่ 2 ถนนวิชิตสงคราม ตำบลเกาะแก้ว อำเภอถลาง จังหวัดภูเก็ต 83120
วันที่เก็บตัวอย่าง (Sampling Date): 17/03/2025 วิธีเก็บตัวอย่าง (Sampling Method): Grab sampling
วันที่รับตัวอย่าง (Received Date): 17/03/2025 ผู้เก็บตัวอย่าง (Sampling By): Mr. Somkasong Phuangnam
วันที่ทดสอบ (Testing Date): 18-19/03/2025
วันที่รายงานผล (Result Date): 20/03/2025

รายการทดสอบ (Parameter)	หน่วย (Unit)	วิธีทดสอบ (Method of Analysis) [1]	ผลการทดสอบ (Result)		มาตรฐาน (Standard) [1]
รหัสตัวอย่าง (Analysis No.)			250313/11	250313/12	
ชื่อตัวอย่าง (Sample Name)			น้ำออกระบบบำบัด อาคาร C (จุด 1)	น้ำออกระบบบำบัด อาคาร C (จุด 2)	น้ำทิ้งอาคารประเภท ก
ประเภทตัวอย่าง (Sample Description)			Wastewater	Wastewater	
เวลาเก็บตัวอย่าง (Sampling Time)			12.50 น.	12.55 น.	
ลักษณะตัวอย่าง (Sample Condition)			เหลืองขุ่น มีตะกอน	เหลืองขุ่น มีตะกอน มีกลิ่นเหม็น	
กรด-เบส (pH) at 25 °C	-	Electrometric Method part 4500-H^+ B	7.4	7.1	5.5-9.0
บีโอดี (BOD)	mg/L	Azide Modification part 4500-O C/ 5-Days BOD Test part 5210B	19.0	45.0 [1]	≤20
ของแข็งแขวนลอยทั้งหมด (Total Suspended Solids)	mg/L	Dried at 103 - 105 °C part 2540D	3.5 [1]	42.0	≤50
ของแข็งละลายน้ำทั้งหมด (Total Dissolved Solids)	mg/L	Dried at 180 °C part 2540C	472	522	≤3,000
ไนโตรเจน ทีเคเอ็น (Nitrogen, TKN)	mg/L	Macro-Kjeldahl part 4500-N_{org} B	30.6	39.1	≤35
ซัลไฟด์ (Sulfide) [1][6]	mg/L	Iodometric part 4500-S^{2-} F	0.50	1.2	≤1.0
ไขมันและน้ำมัน (Fat, Oil & Grease) [2][6]	mg/L	Partition & Gravimetric part 5520B	4.0	12.3	≤20

รายละเอียดเพิ่มเติม (Additional details)
[1] Standard Methods for the Examination of Water and Wastewater, APHA, AWWA, WEF 23rd Edition 2017
[2] ประกาศกระทรวงทรัพยากรธรรมชาติและสิ่งแวดล้อม เรื่อง กำหนดมาตรฐานควบคุมการระบายน้ำทิ้งจากอาคารบางประเภทและขนาด พ.ศ.2560
ประกาศในราชกิจจานุเบกษาเล่มที่ 141 ตอนพิเศษ 233ง วันที่ 27 สิงหาคม 2567

บริษัท บีเค เนเจอร์ ทอรัส จำกัด
BK Nature Taurus Co., Ltd.
ที่อยู่ : 59/386 หมู่ที่ 4 ตำบลเกาะแก้ว อำเภอถลาง จังหวัดภูเก็ต 83120 โทร. 076 623955, 062 059 2665, 062 059 4999 โทรสาร 076 619966
Address: 59/386 Village No.4 Kathu Sub-district, Kathu District, Phuket, 83120 Tel: 076 623955, 062 059 2665, 062 059 4999 Fax: 076 619966
เลขที่ผู้เสียภาษี (Tax ID.): 0835560013615 E-mail: bknature1@gmail.com

Analysis Report

หมายเลขรายงาน (Report No.): A-45766

ชื่อผู้ใช้บริการ (Customer): บริษัท คลองมาตรชุด ดี คอนโด จำกัด
ที่อยู่ (Address): 61 หมู่ที่ 2 ถนนวิชิตสงคราม ตำบลเกาะแก้ว อำเภอถลาง จังหวัดภูเก็ต 83120
โทร (Tel.): 076 662 526 โทรสาร (Fax): -

สถานที่เก็บตัวอย่าง (Sampling Source): ดี คอนโด จำกัด เลขที่ 61 หมู่ที่ 2 ถนนวิชิตสงคราม ตำบลเกาะแก้ว อำเภอถลาง จังหวัดภูเก็ต 83120
วันที่เก็บตัวอย่าง (Sampling Date): 17/03/2025 วิธีเก็บตัวอย่าง (Sampling Method): Grab sampling
วันที่รับตัวอย่าง (Received Date): 17/03/2025 ผู้เก็บตัวอย่าง (Sampling By): Mr. Somkasong Phuangnam
วันที่ทดสอบ (Testing Date): 18-19/03/2025
วันที่รายงานผล (Result Date): 20/03/2025

รายการทดสอบ (Parameter)	หน่วย (Unit)	วิธีทดสอบ (Method of Analysis) [1]	ผลการทดสอบ (Result)		มาตรฐาน (Standard) [1]
รหัสตัวอย่าง (Analysis No.)			250313/11	250313/12	
ชื่อตัวอย่าง (Sample Name)			น้ำออกระบบบำบัด อาคาร C (จุด 1)	น้ำออกระบบบำบัด อาคาร C (จุด 2)	น้ำทิ้งอาคารประเภท ก
ประเภทตัวอย่าง (Sample Description)			Wastewater	Wastewater	
เวลาเก็บตัวอย่าง (Sampling Time)			12.50 น.	12.55 น.	
ลักษณะตัวอย่าง (Sample Condition)			เหลืองขุ่น มีตะกอน	เหลืองขุ่น มีตะกอน มีกลิ่นเหม็น	
การตกตัวของตะกอน (Settleable Solids) [1][6]	mL/L	Gravimetric part 2540F	<0.10	0.50	-
โคลิฟอร์มทั้งหมด (Total Coliform) [1][4]	MPN/100 mL	Multiple-Tube Fermentation Test part 9221 A - E	4,600	16,200	-

รายละเอียดเพิ่มเติม (Additional details)
[1] Standard Methods for the Examination of Water and Wastewater, APHA, AWWA, WEF 23rd Edition 2017
[2] ประกาศกระทรวงทรัพยากรธรรมชาติและสิ่งแวดล้อม เรื่อง กำหนดมาตรฐานควบคุมการระบายน้ำทิ้งจากอาคารบางประเภทและขนาด พ.ศ.2560
ประกาศในราชกิจจานุเบกษาเล่มที่ 141 ตอนพิเศษ 233ง วันที่ 27 สิงหาคม 2567
[3] Not TISI Accredited
[4] ทดสอบโดยห้องปฏิบัติการทดสอบรับเหมาช่วง (Analyzed by Subcontractor)
[5] ค่าความไม่แน่นอนในการวัด
[6] Not Department of Industrial Works Accredited
หมายเหตุ : ไม่ได้ระบุเกณฑ์การตัดสินสูงสุด

บริษัท บีเค เนเจอร์ ทอรัส จำกัด
BK Nature Taurus Co., Ltd.
ที่อยู่ : 59/386 หมู่ที่ 4 ตำบลกะทู้ อำเภอกะทู้ จังหวัดภูเก็ต 83120 โทร. 076 623995, 062 059 4888 โทรสาร: 076 613969
Address: 59/386 Village No.4 Kathu Sub-district, Kathu District, Phuket, 83120 Tel. 076 623995, 062 059 4888 Fax. 076 613969
เลขที่ผู้เสียภาษี (Tax ID.): 0835561015013 E-mail: bknature.t@gmail.com

Analysis Report

หน้า (Page) 1 of 1
หมายเลขรายงาน (Report No.) w-43756
ระเบียบปฏิบัติการทดสอบ เลขที่ 5-293

ชื่อผู้ใช้บริการ (Customer): บริษัท คลองมะดันรุ่ง ดี เดอเบ้ จำกัด
ที่อยู่ (Address): 61 หมู่ที่ 2 ถนนวิชิตสงคราม ตำบลกะทู้ อำเภอกะทู้ จังหวัดภูเก็ต 83120
โทร (Tel.) 076 682 356 โทรสาร (Fax) -

สถานที่เก็บตัวอย่าง (Sampling Source): ดี เดอเบ้ จำกัด เลขที่ 61 หมู่ที่ 2 ถนนวิชิตสงคราม ตำบลกะทู้ อำเภอกะทู้ จังหวัดภูเก็ต 83120
วันที่เก็บตัวอย่าง (Sampling Date): 13/03/2025 วิธีเก็บตัวอย่าง (Sampling Method): Grab sampling
วันที่รับตัวอย่าง (Received Date): 13/03/2025 ผู้เก็บตัวอย่าง (Sampling By): Mr. Somsyong Ponsuk Jan
วันที่ทดสอบ (Testing Date): 13-14/03/2025
วันที่รายงานผล (Result Date): 20/03/2025

รายการทดสอบ (Parameter)	หน่วย (Unit)	วิธีทดสอบ (Method of Analysis) [1]	ผลการทดสอบ (Result)		มาตรฐาน (Standard) [2]
รหัสตัวอย่าง (Analysis No.)			250313/13	250313/14	
ชื่อตัวอย่าง (Sample Name)			น้ำออกระบบบำบัด อาคาร D (จุด 1)	น้ำออกระบบบำบัด อาคาร D (จุด 2)	น้ำทิ้งจากอาคารประเภท ก
ประเภทตัวอย่าง (Sample Description)			Wastewater	Wastewater	
เวลาเก็บตัวอย่าง (Sampling Time)			13.30 น.	13.36 น.	
ลักษณะตัวอย่าง (Sample Condition)			เหลืองขุ่น มีตะกอน มีกลิ่นเหม็น	เหลืองขุ่น มีตะกอน มีกลิ่นเหม็น	
กรด-เบส (pH) at 25 °C	-	Electrometric Method part 4500-H^+ B	7.0	7.1	5.0-9.0
บีโอดี (BOD)	mg/L	Azide Modification part 4500-O C 5-Days BOD Test part 5210B	38.5 [*1]	30.0 [*1]	≤20
ของแข็งแขวนลอยทั้งหมด (Total Suspended Solids)	mg/L	Dried at 103 -105 °C part 2540D	22.0	21.5	≤30
ของแข็งละลายน้ำทั้งหมด (Total Dissolved Solids)	mg/L	Dried at 180 °C part 2540C	628	452	≤3,000
ไนโตรเจน ทั้งหมด (Nitrogen, TKN)	mg/L	Macro-Kjeldahl part 4500-N_{org} B	51.3	30.4	≤35
ซัลไฟด์ (Sulfide) [1*]	mg/l	Iodometric part 4500-S^{2-} F	1.3	1.3	≤10
ไขมันและน้ำมัน (Fat, Oil & Grease) [1*]	mg/L	Partition & Gravimetric part 5520B	9.0	11.0	≤20

รายละเอียดเพิ่มเติม (Additional details):
[1] Standard Methods for the Examination of Water and Wastewater, APHA, AWWA, WEF 23rd Edition 2017
[2] ประกาศกระทรวงทรัพยากรธรรมชาติและสิ่งแวดล้อม เรื่อง กำหนดมาตรฐานควบคุมการระบายน้ำทิ้งจากอาคารบางประเภทและบางขนาด พ.ศ 2557
ประกาศในราชกิจจานุเบกษาเล่มที่ 141 ตอนพิเศษ 233ง วันที่ 27 สิงหาคม 2567
[3] Not TISI Accredited

บริษัท บีเค เนเจอร์ ทอรัส จำกัด
BK Nature Taurus Co., Ltd.
ที่อยู่ : 59/386 หมู่ที่ 4 ตำบลกะทู้ อำเภอกะทู้ จังหวัดภูเก็ต 83120 โทร. 076 623995, 062 059 4888 โทรสาร: 076 613969
Address: 59/386 Village No.4 Kathu Sub-district, Kathu District, Phuket, 83120 Tel. 076 623995, 062 059 4888 Fax. 076 613969
เลขที่ผู้เสียภาษี (Tax ID.): 0835561015013 E-mail: bknature.t@gmail.com

Analysis Report

หน้า (Page) 1 of 1
หมายเลขรายงาน (Report No.) w-43756

ชื่อผู้ใช้บริการ (Customer): บริษัท คลองมะดันรุ่ง ดี เดอเบ้ จำกัด
ที่อยู่ (Address): 61 หมู่ที่ 2 ถนนวิชิตสงคราม ตำบลกะทู้ อำเภอกะทู้ จังหวัดภูเก็ต 83120
โทร (Tel.) 076 682 356 โทรสาร (Fax) -

สถานที่เก็บตัวอย่าง (Sampling Source): ดี เดอเบ้ จำกัด เลขที่ 61 หมู่ที่ 2 ถนนวิชิตสงคราม ตำบลกะทู้ อำเภอกะทู้ จังหวัดภูเก็ต 83120
วันที่เก็บตัวอย่าง (Sampling Date): 13/03/2025 วิธีเก็บตัวอย่าง (Sampling Method): Grab sampling
วันที่รับตัวอย่าง (Received Date): 13/03/2025 ผู้เก็บตัวอย่าง (Sampling By): Mr. Somsyong Ponsuk Jan
วันที่ทดสอบ (Testing Date): 13-14/03/2025
วันที่รายงานผล (Result Date): 20/03/2025

รายการทดสอบ (Parameter)	หน่วย (Unit)	วิธีทดสอบ (Method of Analysis)	ผลการทดสอบ (Result)		มาตรฐาน (Standard) [2]
รหัสตัวอย่าง (Analysis No.)			250313/13	250313/14	
ชื่อตัวอย่าง (Sample Name)			น้ำออกระบบบำบัด อาคาร D (จุด 1)	น้ำออกระบบบำบัด อาคาร D (จุด 2)	น้ำทิ้งจากอาคารประเภท ก
ประเภทตัวอย่าง (Sample Description)			Wastewater	Wastewater	
เวลาเก็บตัวอย่าง (Sampling Time)			13.30 น.	13.36 น.	
ลักษณะตัวอย่าง (Sample Condition)			เหลืองขุ่น มีตะกอน มีกลิ่นเหม็น	เหลืองขุ่น มีตะกอน มีกลิ่นเหม็น	
การตกตัวของตะกอน (Settleable Solids) [1*]	mL/L	Gravimetric part 2540F	0.10	0.20	-
โคลิฟอร์มทั้งหมด (Total Coliform) [1*]	MPN/100 mL	Multiple-Tube Fermentation Test part 9221 A – E	7,000	15,000	-

รายละเอียดเพิ่มเติม (Additional details):
[1] Standard Methods for the Examination of Water and Wastewater, APHA, AWWA, WEF 23rd Edition 2017
[2] ประกาศกระทรวงทรัพยากรธรรมชาติและสิ่งแวดล้อม เรื่อง กำหนดมาตรฐานควบคุมการระบายน้ำทิ้งจากอาคารบางประเภทและบางขนาด พ.ศ 2557
ประกาศในราชกิจจานุเบกษาเล่มที่ 141 ตอนพิเศษ 233ง วันที่ 27 สิงหาคม 2567
[3] Not TISI Accredited
[4] ดำเนินการโดยห้องปฏิบัติการทดสอบรับเหมาช่วง (Analyzed by Subcontractor)
[5] ค่าความไม่แน่นอนในการวัด
[6] Not Department of Industrial Works Accredited
- หมายถึง ไม่มีระบุเกณฑ์การยอมรับสูงสุด

บริษัท บีเค เนเจอร์ ทอรัส จำกัด
BK Nature Taurus Co., Ltd.
ที่อยู่ : 58/366 หมู่ที่ 4 ตำบลเกาะคู้ อำเภอถลาง จังหวัดภูเก็ต 83120 โทร. 076 632 306, 062 959 2858, 062 959 4855 โทรสาร. 076 632 305
Address: 58/366 Village No 4 Kathu Sub-district, Kathu District, Phuket, 83120 Tel. 076 632 306, 062 959 2858, 062 959 4855 Fax. 076 632 305
เลขที่ผู้เสียภาษี (Tax ID) : 0835563015615 E-mail: bknature1@gmail.com

Analysis Report

หมายเลขรายงาน (Report No.) : w-43/68

ชื่อผู้ใช้บริการ (Customer) : [illegible] จำกัด
ที่อยู่ (Address) : 81 หมู่ที่ 2 ถนนวิชิตสงคราม ตำบลเกาะคู้ อำเภอถลาง จังหวัดภูเก็ต 83120
โทร (Tel.) : 076 632 306 โทรสาร (Fax) : -

สถานที่เก็บตัวอย่าง (Sampling Source) : [illegible] ครีก เลขที่ 81 หมู่ที่ 2 ถนนวิชิตสงคราม ตำบลเกาะคู้ อำเภอถลาง จังหวัดภูเก็ต 83120
วันที่เก็บตัวอย่าง (Sampling Date) : 13/03/2025 วิธีเก็บตัวอย่าง (Sampling Method) : Grab sampling
วันที่รับตัวอย่าง (Received Date) : 13/03/2025 ผู้เก็บตัวอย่าง (Sampling By) : Mr. Sampling Pragatnoch
วันที่ทดสอบ (Testing Date) : 14-19/03/2025
วันที่รายงานผล (Result Date) : 20/03/2025

รายการทดสอบ (Parameter)	หน่วย (Unit)	วิธีทดสอบ (Method of Analysis)[1]	ผลการทดสอบ (Result)		มาตรฐาน (Standard)[2]
รหัสตัวอย่าง (Analysis No.)			2503313/15	2503313/16	
ชื่อตัวอย่าง (Sample Name)			น้ำสระว่ายน้ำ 1 (จุดเก็บส่วนตื้น)	น้ำสระว่ายน้ำ 2 (จุดเก็บส่วนลึก)	สระว่ายน้ำ
ประเภทตัวอย่าง (Sample Description)			Water[3]	Water[3]	
เวลาเก็บตัวอย่าง (Sampling Time)			13.00 น.	13.10 น.	
ลักษณะตัวอย่าง (Sample Condition)			ใส	ใส	
โคลิฟอร์มทั้งหมด (Total Coliform)[3,4a]	MPN/100 mL	Multiple-Tube Fermentation Test part 9221 A - E	<2.0	<2.0	<10.0
ฟิคัลโคลิฟอร์ม (Fecal Coliform)[3,4a]	MPN/100 mL	Multiple-Tube Fermentation Test part 9221 A - E	<2.0	<2.0	ไม่พบ

รายละเอียดเพิ่มเติม (Additional details) :

[1] Standard Methods for the Examination of Water and Wastewater, APHA, AWWA, WEF 23rd Edition 2017

[2] คำแนะนำของคณะกรรมการสาธารณสุข ฉบับที่ 1 เรื่อง การควบคุมการประกอบกิจการสระว่ายน้ำ หรือกิจการอื่น ๆ ในทำนองเดียวกัน

[3] Not TISI Accredited

[4] ทดสอบโดยห้องปฏิบัติการทดสอบรับเหมาช่วง (Analyzed by Subcontractor)

[5] ค่าความไม่แน่นอนในการวัด

[6] Not Department of Industrial Works Accredited

บริษัท บีเค เนเจอร์ ทอรัส จำกัด
BK Nature Taurus Co., Ltd.
ที่อยู่ : 58/366 หมู่ที่ 4 ตำบลเกาะคู้ อำเภอถลาง จังหวัดภูเก็ต 83120 โทร. 076 632 306, 062 959 2858, 062 959 4855 โทรสาร. 076 632 305
Address: 58/366 Village No 4 Kathu Sub-district, Kathu District, Phuket, 83120 Tel. 076 632 306, 062 959 2858, 062 959 4855 Fax. 076 632 305
เลขที่ผู้เสียภาษี (Tax ID) : 0835563015615 E-mail: bknature1@gmail.com

Analysis Report

หมายเลขรายงาน (Report No.) : w-[illegible]
ทะเบียนห้องปฏิบัติการวิเคราะห์ เลขที่ 5-235

ชื่อผู้ใช้บริการ (Customer) : [illegible] จำกัด
ที่อยู่ (Address) : 81 หมู่ที่ 2 ถนนวิชิตสงคราม ตำบลเกาะคู้ อำเภอถลาง จังหวัดภูเก็ต 83120
โทร (Tel.) : 076 632 306 โทรสาร (Fax) : -

สถานที่เก็บตัวอย่าง (Sampling Source) : [illegible] ครีก เลขที่ 81 หมู่ที่ 2 ถนนวิชิตสงคราม ตำบลเกาะคู้ อำเภอถลาง จังหวัดภูเก็ต 83120
วันที่เก็บตัวอย่าง (Sampling Date) : 24/03/2025 วิธีเก็บตัวอย่าง (Sampling Method) : Grab sampling
วันที่รับตัวอย่าง (Received Date) : 24/03/2025 ผู้เก็บตัวอย่าง (Sampling By) : Mr. Sampling Pragatnoch
วันที่ทดสอบ (Testing Date) : 24-28/03/2025
วันที่รายงานผล (Result Date) : [illegible]/04/2025

รายการทดสอบ (Parameter)	หน่วย (Unit)	วิธีทดสอบ (Method of Analysis)[1]	ผลการทดสอบ (Result)		มาตรฐาน (Standard)[2]
รหัสตัวอย่าง (Analysis No.)			2503424/15	2503424/16	
ชื่อตัวอย่าง (Sample Name)			น้ำออกจากบ่อบำบัด อาคาร A (จุด 1)	น้ำออกจากบ่อบำบัด อาคาร A (จุด 2)	น้ำทิ้งจากประเภท [illegible]
ประเภทตัวอย่าง (Sample Description)			Wastewater	Wastewater	
เวลาเก็บตัวอย่าง (Sampling Time)			12.30 น.	12.35 น.	
ลักษณะตัวอย่าง (Sample Condition)			เหลืองขุ่น มีกลิ่น	เหลืองขุ่น มีกลิ่น	
ความเป็นกรด-ด่าง (pH) at 25 °C	-	Electrometric Method part 4500-H^+ B	7.1	7.0	5.5-9.0
บีโอดี (BOD)	mg/L	Azide Modification part 4500-O C/ 5-Days BOD Test part 5210B	17.0	16.0	[illegible]
ของแข็งแขวนลอยทั้งหมด (Total Suspended Solids)	mg/L	Dried at 103-105 °C part 2540D	14.0	21.0	[illegible]
ของแข็งละลายน้ำทั้งหมด (Total Dissolved Solids)	mg/L	Dried at 180 °C part 2540C	382	474	[illegible]
ไนโตรเจน ทีเคเอ็น (Nitrogen, TKN)	mg/L	Macro-Kjeldahl part 4500-N_{org} B	22.2	32.0	[illegible]
ซัลไฟด์ (Sulfide)[5,6]	mg/L	Iodometric part 4500-S^{2-} F	0.35	0.35	[illegible]
ไขมันและน้ำมัน (Fat, Oil & Grease)[5,6]	mg/L	Partition & Gravimetric part 5520B	3.7	3.7	[illegible]

รายละเอียดเพิ่มเติม (Additional details)

[1] Standard Methods for the Examination of Water and Wastewater, APHA, AWWA, WEF 23rd Edition 2017

[2] มาตรฐานกระทรวงทรัพยากรธรรมชาติและสิ่งแวดล้อม เรื่อง กำหนดค่ามาตรฐานคุณภาพน้ำทิ้งจากอาคารประเภทต่าง [illegible] พ.ศ. 2560

BK Nature Taurus Co., Ltd.
ที่อยู่ : 59/386 หมู่ที่ 4 ตำบลเกาะรู อำเภอถลาง จังหวัดภูเก็ต 83120 โทร. 076 622955, 062 059 2555, 062 059 4595 โทรสาร 076 [illegible]
Address: 59/386 Village No.4 Kathu Sub-district, Kathu District, Phuket, 83120 Tel. 076 622955, 062 059 2555, 062 059 4595 Fax. 076 [illegible]
เลขที่ผู้เสียภาษี (Tax ID) : 0835556[illegible] E-mail: bknature1@gmail.com

Analysis Report

หน้า (Page) : 2 of 2
หมายเลขรายงาน (Report No.) : W-[illegible]

ชื่อผู้ใช้บริการ (Customer) : บริษัท คุณธรรมการชุด จี คอนโด จำกัด
ที่อยู่ (Address) : 61 หมู่ที่ 2 ถนนวิชิตสงคราม ตำบลเกาะรู อำเภอถลาง จังหวัดภูเก็ต 83120
โทร (Tel.) : 076 682 [illegible] โทรสาร (Fax) : -

สถานที่เก็บตัวอย่าง (Sampling Source) : จี คอนโด จำกัด เลขที่ 61 หมู่ที่ 2 ถนนวิชิตสงคราม ตำบลเกาะรู อำเภอถลาง จังหวัดภูเก็ต 83120
วันที่เก็บตัวอย่าง (Sampling Date) : 24/04/2025 วิธีเก็บตัวอย่าง (Sampling Method) : Grab sampling
วันที่รับตัวอย่าง (Received Date) : 24/04/2025 ผู้เก็บตัวอย่าง (Sampling By) : Mr. Somkiang Pongsirideng
วันทดสอบ (Testing Date) : 24-25/04/2025
วันที่รายงานผล (Result Date) : 30/04/2025

รายการทดสอบ (Parameter)	หน่วย (Unit)	วิธีทดสอบ (Method of Analysis) [1]	ผลการทดสอบ (Result)		มาตรฐาน (Standard) [2]
รหัสตัวอย่าง (Analysis No.)			25042415	25042416	
ชื่อตัวอย่าง (Sample Name)			น้ำออกระบบบำบัด ถาดที่ A (จุด 1)	น้ำออกระบบบำบัด ถาดที่ A (จุด 2)	น้ำทิ้งจากอาคารประเภท ก
ประเภทตัวอย่าง (Sample Description)			Wastewater	Wastewater	
เวลาเก็บตัวอย่าง (Sampling Time)			12.30 น.	12.35 น.	
สภาพตัวอย่าง (Sample Condition)			เหลืองขุ่น มีตะกอน	เหลืองขุ่น มีตะกอน	
การตกตัวของตะกอน (Settleable Solids) [3][4]	mL/L	Gravimetric part 2540F	0.10	0.10	-
โคลิฟอร์มทั้งหมด (Total Coliform) [3][4]	MPN/100 mL	Multiple-Tube Fermentation Test part 9221 A – E	3,100	4,600	-

รายละเอียดเพิ่มเติม (Additional details)
[1] Standard Methods for the Examination of Water and Wastewater, APHA, AWWA, WEF 23rd Edition 2017
[2] ประกาศกรมควบคุมมลพิษ เรื่อง กำหนดมาตรฐานควบคุมการระบายน้ำทิ้งจากอาคารประเภทและขนาด พ.ศ.2557 ประกาศในราชกิจจานุเบกษาเล่มที่ 141 ตอนพิเศษ 233ง วันที่ 27 สิงหาคม 2567
[3] Not TISI Accredited
[4] ทดสอบโดยห้องปฏิบัติการทดสอบรับเหมาช่วง (Analyzed by Subcontractor)
[5] ค่าความไม่แน่นอนในการวัด
[6] Not Department of Industrial Works Accredited
- หมายถึง ไม่มีระบุเกณฑ์การยอมรับสูงสุด

บริษัท บีเค เนเจอร์ ทอรัส จำกัด
BK Nature Taurus Co., Ltd.
[illegible]

Analysis Report

[illegible]

รายการทดสอบ (Parameter)	หน่วย (Unit)	วิธีทดสอบ (Method of Analysis) [1]	ผลการทดสอบ (Result)		มาตรฐาน (Standard) [2]
รหัสตัวอย่าง (Analysis No.)			25042417	25042418	
ชื่อตัวอย่าง (Sample Name)			น้ำออกระบบบำบัด ถาดที่ B (จุด 1)	น้ำออกระบบบำบัด ถาดที่ B (จุด 2)	น้ำทิ้งจากอาคารประเภท ก
ประเภทตัวอย่าง (Sample Description)			Wastewater	Wastewater	
เวลาเก็บตัวอย่าง (Sampling Time)			12.40 น.	12.45 น.	
สภาพตัวอย่าง (Sample Condition)			เหลืองขุ่น มีตะกอน มีกลิ่น	เหลืองขุ่น มีตะกอน มีกลิ่น	
[illegible] at 25 °C	-	Electrometric Method part 4500-H+ B	5.9	7.0	5.5-9.0
บีโอดี (BOD)	mg/L	Azide Modification part 4500-O C/ 5-Days BOD Test part 5210B	15.5	33.2	≤20
ของแข็งแขวนลอยทั้งหมด (Total Suspended Solids)	mg/L	Dried at 103 -105 °C part 2540D	17.0	33.0	≤30
ของแข็งละลายน้ำทั้งหมด (Total Dissolved Solids)	mg/L	Dried at 180 °C part 2540C	460	620	≤3,000
ไนโตรเจน ทั้งหมด (Nitrogen - TKN)	mg/L	Macro-Kjeldahl part 4500-N_{org} B	20.0	50.0	≤35
ซัลไฟด์ (Sulfide) [3][4]	mg/L	Iodometric part 4500-S^{2-} F	0.20	1.3	≤1.0
ไขมันและน้ำมัน (Oil & Grease) [3][4]	mg/L	Partition & Gravimetric part 5520B	5.0	6.1	≤20

รายละเอียดเพิ่มเติม (Additional details)
[1] Standard Methods for the Examination of Water and Wastewater, APHA, AWWA, WEF 23rd Edition 2017
[2] ประกาศกรมควบคุมมลพิษ เรื่อง กำหนดมาตรฐานควบคุมการระบายน้ำทิ้งจากอาคารประเภทและขนาด พ.ศ.2557

บริษัท บีเค เนเจอร์ ทอรัส จำกัด
BK Nature Taurus Co., Ltd.
ที่อยู่ : 59/306 หมู่ที่ 4 ตำบลคลองขู้ อำเภอคลองขู้ จังหวัดสตูล 91120 โทร. 076 623955, 062 059 2868, 062 059 4888 โทรสาร : 076 623955
Address : 59/306 Village No 4 Kalong Sub-district, Kalong District, Satun, 91120 Tel. 076 623955, 062 059 2868, 062 059 4888 Fax. 076 623955
เลขที่ผู้เสียภาษี (Tax No.) : 0935561015613 E-mail : bknature.t@gmail.com

Analysis Report

หมายเลขรายงาน (Report No.) : W-65156

ชื่อผู้ใช้บริการ (Customer) : บริษัท คลองอาหารสุด จี คอนโด จริง
ที่อยู่ (Address) : 81 หมู่ที่ 2 ถนนวิชิตสงคราม ตำบลคลองขู้ อำเภอคลองขู้ จังหวัดสตูล 91120
โทร (Tel.) : 076 682 306 โทรสาร (Fax) : -

สถานที่เก็บตัวอย่าง (Sampling Source) : จี คอนโด จริง เลขที่ 81 หมู่ที่ 2 ถนนวิชิตสงคราม ตำบลคลองขู้ อำเภอคลองขู้ จังหวัดสตูล 91120
วันที่เก็บตัวอย่าง (Sampling Date) : 24/04/2025 วิธีเก็บตัวอย่าง (Sampling Method) : Grab sampling
วันที่รับตัวอย่าง (Received Date) : 24/04/2025 ผู้เก็บตัวอย่าง (Sampling By) : Mr. Sorapong Pongsuwan
วันที่ทดสอบ (Testing Date) : 24-27/04/2025
วันที่รายงานผล (Result Date) : 30/04/2025

รายการทดสอบ (Parameter)	หน่วย (Unit)	วิธีทดสอบ (Method of Analysis) [1]	ผลการทดสอบ (Result)		มาตรฐาน (Standard) [1]
รหัสตัวอย่าง (Analysis No.)			25042417	25042418	
ชื่อตัวอย่าง (Sample Name)			น้ำออกระบบบำบัด อาคาร B (จุด 1)	น้ำออกระบบบำบัด อาคาร B (จุด 2)	น้ำทิ้งอาคารประเภท ก
ประเภทตัวอย่าง (Sample Description)			Wastewater	Wastewater	
เวลาเก็บตัวอย่าง (Sampling Time)			12.40 น.	12.45 น.	
ลักษณะตัวอย่าง (Sample Condition)			เหลืองขุ่น มีตะกอน มีกลิ่น	เหลืองขุ่น มีตะกอน มีกลิ่น	
การจมตัวของตะกอน (Settleable Solids) [1][4]	mL/L	Gravimetric part 2540F	0.10	0.20	-
โคลิฟอร์มทั้งหมด (Total Coliform) [1][4]	MPN/100 mL	Multiple-Tube Fermentation Test part 9221 A – F	4,700	11,300	-

รายละเอียดเพิ่มเติม (Additional details)
[1] Standard Methods for the Examination of Water and Wastewater, APHA, AWWA, WEF 23rd Edition 2017
[2] ประกาศกระทรวงทรัพยากรธรรมชาติและสิ่งแวดล้อม เรื่อง กำหนดมาตรฐานควบคุมการระบายน้ำทิ้งจากอาคารบางประเภทและขนาด พ.ศ. 2567 ประกาศในราชกิจจานุเบกษาเล่มที่ 141 ตอนพิเศษ 233ง วันที่ 27 สิงหาคม 2567
[3] Not TISI Accredited
[4] ทดสอบโดยห้องปฏิบัติการทดสอบรับเหมาช่วง (Analyzed by Subcontractor)
[5] ค่าความไม่แน่นอนในการวัด
[6] Not Department of Industrial Works Accredited

บริษัท บีเค เนเจอร์ ทอรัส จำกัด
BK Nature Taurus Co., Ltd.
ที่อยู่ : 59/306 หมู่ที่ 4 ตำบลคลองขู้ อำเภอคลองขู้ จังหวัดสตูล 91120 โทร. 076 623955, 062 059 2868, 062 059 4888 โทรสาร : 076 623955
Address : 59/306 Village No 4 Kalong Sub-district, Kalong District, Satun, 91120 Tel. 076 623955, 062 059 2868, 062 059 4888 Fax. 076 623955
เลขที่ผู้เสียภาษี (Tax No.) : 0935561015613 E-mail : bknature.t@gmail.com

Analysis Report

หมายเลขรายงาน (Report No.) : W-25126
หมายเลขห้องปฏิบัติการวิเคราะห์ (Lab No.) : 9-24

ชื่อผู้ใช้บริการ (Customer) : บริษัท คลองอาหารสุด จี คอนโด จริง
ที่อยู่ (Address) : 81 หมู่ที่ 2 ถนนวิชิตสงคราม ตำบลคลองขู้ อำเภอคลองขู้ จังหวัดสตูล 91120
โทร (Tel.) : 076 682 306 โทรสาร (Fax) : -

สถานที่เก็บตัวอย่าง (Sampling Source) : จี คอนโด จริง เลขที่ 81 หมู่ที่ 2 ถนนวิชิตสงคราม ตำบลคลองขู้ อำเภอคลองขู้ จังหวัดสตูล 91120
วันที่เก็บตัวอย่าง (Sampling Date) : 24/04/2025 วิธีเก็บตัวอย่าง (Sampling Method) : Grab sampling
วันที่รับตัวอย่าง (Received Date) : 24/04/2025 ผู้เก็บตัวอย่าง (Sampling By) : Mr. Sorapong Pongsuwan
วันที่ทดสอบ (Testing Date) : 24-29/04/2025
วันที่รายงานผล (Result Date) : 30/04/2025

รายการทดสอบ (Parameter)	หน่วย (Unit)	วิธีทดสอบ (Method of Analysis) [1]	ผลการทดสอบ (Result)		มาตรฐาน (Standard) [1]
รหัสตัวอย่าง (Analysis No.)			25042419	25042420	
ชื่อตัวอย่าง (Sample Name)			น้ำออกระบบบำบัด อาคาร C (จุด 1)	น้ำออกระบบบำบัด อาคาร C (จุด 2)	น้ำทิ้งอาคารประเภท ก
ประเภทตัวอย่าง (Sample Description)			Wastewater	Wastewater	
เวลาเก็บตัวอย่าง (Sampling Time)			12.50 น.	12.55 น.	
ลักษณะตัวอย่าง (Sample Condition)			เหลืองขุ่น มีตะกอน มีกลิ่น	เหลืองขุ่น มีตะกอน มีกลิ่น	
ความเป็นกรด-ด่าง (pH) at 25 °C	-	Electrometric Method part 4500-H^+ B	7.3	7.9	5.5-9.0
บีโอดี (BOD)	mg/L	Azide Modification part 4500-O C/ 5-Days BOD Test part 5210B	17.5	53.0 [1]	420
ของแข็งแขวนลอยทั้งหมด (Total Suspended Solids)	mg/L	Dried at 103 - 105 °C part 2540D	24.3	47.0	320
ของแข็งละลายน้ำทั้งหมด (Total Dissolved Solids)	mg/L	Dried at 180 °C part 2540C	512	674	≤1,000
ไนโตรเจน ทั้งหมด (Nitrogen, TKN)	mg/L	Macro-Kjeldahl part 4500-N_{org} B	30.8	45.0	100
ซัลไฟด์ (S, Total) [1][4]	mg/L	Iodometric part 4500-S^{2-} F	0.20	-	≤1.0
ไขมันและน้ำมัน (Fat, Oil & Grease) [1][4]	mg/L	Partition & Gravimetric part 5520B	6.0	12.7	≤20

รายละเอียดเพิ่มเติม (Additional details)
[1] Standard Methods for the Examination of Water and Wastewater, APHA, AWWA, WEF 23rd Edition 2017

บริษัท บีเค เนเจอร์ ทอรัส จำกัด
BK Nature Taurus Co., Ltd.
ที่อยู่ 59/336 หมู่ที่ 4 ตำบลเทพกระษัตรี อำเภอถลาง จังหวัดภูเก็ต 83120 โทร. 076 623995, 062 059 2888, 062 059 4888 โทรสาร 076 623995
Address: 59/336 Village No 4 Thepkrasattri Sub-district, Kathu District, Phuket, 83120 Tel. 076 623995, 062 059 2888, 062 059 4888 Fax. 076 623995
เลขที่ผู้เสียภาษี (Tax ID): 0835561012013 E-mail: bknature@gmail.com

Analysis Report

หมายเลขรายงาน (Report No.): W-62/68

ชื่อผู้ใช้บริการ (Customer)	บริษัท ดงยาหารชุด จำ คอนโด จำกัด
ที่อยู่ (Address)	81 หมู่ที่ 2 ถนนวิชิตสงคราม ตำบลเทพกระษัตรี อำเภอถลาง จังหวัดภูเก็ต 83120
	โทร (Tel.): 076 682 300 โทรสาร (Fax): -
สถานที่เก็บตัวอย่าง (Sampling Source)	ดี คอนโด ครีก เลขที่ 81 หมู่ที่ 2 ถนนวิชิตสงคราม ตำบลเทพกระษัตรี อำเภอถลาง จังหวัดภูเก็ต 83120
วันที่เก็บตัวอย่าง (Sampling Date)	24/04/2025 วิธีเก็บตัวอย่าง (Sampling Method): Grab sampling
วันที่รับตัวอย่าง (Received Date)	24/04/2025 ผู้เก็บตัวอย่าง (Sampling By): Mr. Somsak/ Pongsri/ Peter [1]
วันที่ทดสอบ (Testing Date)	24-25/04/2025
วันที่รายงานผล (Result Date)	30/04/2025

รายการทดสอบ (Parameter)	หน่วย (Unit)	วิธีทดสอบ (Method of Analysis) [1]	ผลการทดสอบ (Result)		มาตรฐาน (Standard) [2]
รหัสตัวอย่าง (Analysis No.)			250424/19	250424/20	
ชื่อตัวอย่าง (Sample Name)			น้ำออกระบบบำบัดอาคาร C (จุด 1)	น้ำออกระบบบำบัดอาคาร C (จุด 2)	น้ำทิ้งจากประเภท ก
ประเภทตัวอย่าง (Sample Description)			Wastewater	Wastewater	
เวลาเก็บตัวอย่าง (Sampling Time)			12:50 น.	12:55 น.	
ลักษณะตัวอย่าง (Sample Condition)			เหลืองขุ่น มีตะกอน	เหลืองขุ่น มีตะกอน มีกลิ่น	
การจมตัวของตะกอน (Settleable Solids) [T4]	mL/L	Gravimetric part 2540F	0.10	0.30	-
โคลิฟอร์มทั้งหมด (Total Coliform) [T3]	MPN/100 mL	Multiple-Tube Fermentation Test part 9221 A - E	4,300	14,500	-

รายละเอียดเพิ่มเติม (Additional details):
[1] Standard Methods for the Examination of Water and Wastewater, APHA, AWWA, WEF 23rd Edition 2017
[2] ประกาศกระทรวงทรัพยากรธรรมชาติและสิ่งแวดล้อม เรื่อง กำหนดมาตรฐานควบคุมการระบายน้ำทิ้งจากอาคารบางประเภทและขนาดรายละเอียด พ.ศ.2567
ประกาศในราชกิจจานุเบกษาเล่มที่ 141 ตอนพิเศษ 253ง วันที่ 27 สิงหาคม 2567
[3] Not TISI Accredited
(4) ทดสอบโดยห้องปฏิบัติการทดสอบรับเหมาช่วง (Analyzed by Subcontractor)
[5] ค่าความไม่แน่นอนในการวัด
[6] Not Department of Industrial Works Accredited
- หมายถึง ไม่มีระบุเกณฑ์การยอมรับสูงสุด

บริษัท บีเค เนเจอร์ ทอรัส จำกัด
BK Nature Taurus Co., Ltd.
ที่อยู่ 59/336 หมู่ที่ 4 ตำบลเทพกระษัตรี อำเภอถลาง จังหวัดภูเก็ต 83120 โทร. 076 623995, 062 059 2888, 062 059 4888 โทรสาร 076 623995
Address: 59/336 Village No 4 Thepkrasattri Sub-district, Kathu District, Phuket, 83120 Tel. 076 623995, 062 059 2888, 062 059 4888 Fax. 076 623995
เลขที่ผู้เสียภาษี (Tax ID): 0835561012013 E-mail: bknature@gmail.com

Analysis Report

หมายเลขรายงาน (Report No.): W-62/68
เลขที่ใบสั่งงานผู้บริการวิเคราะห์ (ตอน 5-2)

ชื่อผู้ใช้บริการ (Customer)	บริษัท ดงยาหารชุด จำ คอนโด จำกัด
ที่อยู่ (Address)	81 หมู่ที่ 2 ถนนวิชิตสงคราม ตำบลเทพกระษัตรี อำเภอถลาง จังหวัดภูเก็ต 83120
	โทร (Tel.): 076 682 300 โทรสาร (Fax):
สถานที่เก็บตัวอย่าง (Sampling Source)	ดี คอนโด ครีก เลขที่ 81 หมู่ที่ 2 ถนนวิชิตสงคราม ตำบลเทพกระษัตรี อำเภอถลาง จังหวัดภูเก็ต 83120
วันที่เก็บตัวอย่าง (Sampling Date)	24/04/2025 วิธีเก็บตัวอย่าง (Sampling Method): Grab sampling
วันที่รับตัวอย่าง (Received Date)	24/04/2025 ผู้เก็บตัวอย่าง (Sampling By): Mr. Somsak/ Pongsri/ Peter [1]
วันที่ทดสอบ (Testing Date)	24-26/04/2025
วันที่รายงานผล (Result Date)	30/04/2025

รายการทดสอบ (Parameter)	หน่วย (Unit)	วิธีทดสอบ (Method of Analysis) [1]	ผลการทดสอบ (Result)		มาตรฐาน (Standard) [2]
รหัสตัวอย่าง (Analysis No.)			250424/21	250424/22	
ชื่อตัวอย่าง (Sample Name)			น้ำออกระบบบำบัดอาคาร D (จุด 1)	น้ำออกระบบบำบัดอาคาร D (จุด 2)	น้ำทิ้งจากประเภท ก
ประเภทตัวอย่าง (Sample Description)			Wastewater	Wastewater	
เวลาเก็บตัวอย่าง (Sampling Time)			13:02 น.	13:05 น.	
ลักษณะตัวอย่าง (Sample Condition)			เหลืองขุ่น มีตะกอน มีกลิ่นเหม็น	เหลืองขุ่น มีตะกอน มีกลิ่นเหม็น	
ค่าความเป็นกรด-เบส (pH) at 25 °C		Electrometric Method part 4500-H^+ B	6.7	6.7	5.5-9.0
บีโอดี (BOD)	mg/L	Azide Modification part 4500-O C 5-Days BOD Test part 5210B	48.3 [T1]	33.3 [T1]	≤20
ของแข็งแขวนลอยทั้งหมด (Total Suspended Solids)	mg/L	Dried at 103 - 105 °C part 2540D	34.0	33.0	≤70
ของแข็งละลายน้ำทั้งหมด (Total Dissolved Solids)	mg/L	Dried at 180 °C part 2540C	740	724	≤3,000
ไนโตรเจน ทั้งหมด (Nitrogen - TKN)	mg/L	Macro-Kjeldahl part 4500-N_{org} B	48.0	34.0	≤35
ซัลไฟด์ (Sulfide) [T4]	mg/L	Iodometric part 4500-S^{2-} F	1.2	1.3	≤1.0
ไขมันและน้ำมัน (Oil & Grease) [T4]	mg/L	Partition & Gravimetric part 5520B	7.2	7.5	≤20

รายละเอียดเพิ่มเติม (Additional details):
[1] Standard Methods for the Examination of Water and Wastewater, APHA, AWWA, WEF 23rd Edition 2017
[2] ประกาศกระทรวงทรัพยากรธรรมชาติและสิ่งแวดล้อม เรื่อง กำหนดมาตรฐานควบคุมการระบายน้ำทิ้งจากอาคารบางประเภทและขนาดรายละเอียด พ.ศ.2567
ประกาศในราชกิจจานุเบกษาเล่มที่ 141 ตอนพิเศษ 253ง วันที่ 27 สิงหาคม 2567

บริษัท บีเค เนเจอร์ ทอรัส จำกัด
BK Nature Taurus Co., Ltd.
ที่อยู่ : 59/399 หมู่ที่ 4 ตำบลกะรน อำเภอกะทู่ จังหวัดภูเก็ต 83120 โทร. 076 627956, 062 053 2335, 062 369 4868 โทรสาร: 076 690515
Address: 59/399 Village No.4 Karon Sub-district, Kathu District, Phuket, 83120 Tel. 076 627956, 062 053 2335, 062 369 4868 Fax. 076 690515
เลขที่ผู้เสียภาษี (Tax ID) : 0835561015613 E-mail: bknature.t@gmail.com

Analysis Report

หมายเลขรายงาน (Report No.) : w-65/068

ชื่อผู้ใช้บริการ (Customer) : ซีคิบุลคลอาการชุด ซี คอนโด ครีก
ที่อยู่ (Address) : 61 หมู่ที่ 2 ถนนวิชิตสงคราม ตำบลกะรน อำเภอกะทู่ จังหวัดภูเก็ต 83123
โทร (Tel.) : 076 682 300 โทรสาร (Fax) : -

สถานที่เก็บตัวอย่าง (Sampling Source) : ซี คอนโด ครีก เลขที่ 61 หมู่ที่ 2 ถนนวิชิตสงคราม ตำบลกะรน อำเภอกะทู่ จังหวัดภูเก็ต 83123
วันที่เก็บตัวอย่าง (Sampling Date) : 24/04/2025 วิธีเก็บตัวอย่าง (Sampling Method) : Grab sampling
วันที่รับตัวอย่าง (Received Date) : 24/04/2025 ผู้เก็บตัวอย่าง (Sampling By) : Mr. Somsapong Pongsri-derk [1]
วันที่ทดสอบ (Testing Date) : 24-25/04/2025
วันที่รายงานผล (Result Date) : 30/04/2025

รายการทดสอบ (Parameter)	หน่วย (Unit)	วิธีทดสอบ (Method of Analysis) [1]	ผลการทดสอบ (Result)		มาตรฐาน (Standard) [2]
รหัสตัวอย่าง (Analysis No.)			250424/21	250424/22	
ชื่อตัวอย่าง (Sample Name)			น้ำออกระบบบำบัด อาคาร D (จุด 1)	น้ำออกระบบบำบัด อาคาร D (จุด 2)	น้ำทิ้งอาคารประเภท ก
ประเภทตัวอย่าง (Sample Description)			Wastewater	Wastewater	
เวลาเก็บตัวอย่าง (Sampling Time)			13.02 น	13.05 น	
ลักษณะตัวอย่าง (Sample Condition)			เหลืองขุ่น มีตะกอน มีกลิ่นเหม็น	เหลืองขุ่น มีตะกอน มีกลิ่นเหม็น	
การตกตะกอนของตะกอน (Settleable Solids) [3][4]	mL/L	Gravimetric part 2540F	0.20	0.20	-
โคลิฟอร์มทั้งหมด (Total Coliform) [3][4]	MPN/100 mL	Multiple-Tube Fermentation Test part 9221 A – E	8,700	4,600	-

รายละเอียดเพิ่มเติม (Additional details) :
[1] Standard Methods for the Examination of Water and Wastewater, APHA, AWWA, WEF 23rd Edition 2017
[2] ประกาศกระทรวงทรัพยากรธรรมชาติและสิ่งแวดล้อม เรื่อง กำหนดมาตรฐานควบคุมการระบายน้ำทิ้งจากอาคารบางประเภทและขนาด พ.ศ.2567 ประกาศในราชกิจจานุเบกษาเล่มที่ 141 ตอนพิเศษ 233ง วันที่ 27 มีนาคม 2567
[3] Not ISO Accredited
[4] ทดสอบโดยห้องปฏิบัติการทดสอบรับเหมาช่วง (Analyzed by Subcontractor)
[5] ค่าความไม่แน่นอนในการวัด
[6] Not Department of Industrial Works Accredited
- หมายถึง ไม่ให้ระบุเกณฑ์การยอมรับสูงสุด

บริษัท บีเค เนเจอร์ ทอรัส จำกัด
BK Nature Taurus Co., Ltd.
ที่อยู่ : 59/399 หมู่ที่ 4 ตำบลกะรน อำเภอกะทู่ จังหวัดภูเก็ต 83123 โทร. 076 627956, 062 053 2335, 062 369 4868 โทรสาร: 076 690515
Address: 59/399 Village No.4 Karon Sub-district, Kathu District, Phuket, 83120 Tel. 076 627956, 062 053 2335, 062 369 4868 Fax. 076 690515
เลขที่ผู้เสียภาษี (Tax ID) : 0835561015613 E-mail: bknature.t@gmail.com

Analysis Report

หมายเลขรายงาน (Report No.) : w-65/068

ชื่อผู้ใช้บริการ (Customer) : ซีคิบุลคลอาการชุด ซี คอนโด ครีก
ที่อยู่ (Address) : 61 หมู่ที่ 2 ถนนวิชิตสงคราม ตำบลกะรน อำเภอกะทู่ จังหวัดภูเก็ต 83123
โทร (Tel.) : 076 682 300 โทรสาร (Fax) : -

สถานที่เก็บตัวอย่าง (Sampling Source) : ซี คอนโด ครีก เลขที่ 61 หมู่ที่ 2 ถนนวิชิตสงคราม ตำบลกะรน อำเภอกะทู่ จังหวัดภูเก็ต 83123
วันที่เก็บตัวอย่าง (Sampling Date) : 24/04/2025 วิธีเก็บตัวอย่าง (Sampling Method) : Grab sampling
วันที่รับตัวอย่าง (Received Date) : 24/04/2025 ผู้เก็บตัวอย่าง (Sampling By) : Mr. Somsapong Pongsri-derk [1]
วันที่ทดสอบ (Testing Date) : 24-25/04/2025
วันที่รายงานผล (Result Date) : 30/04/2025

รายการทดสอบ (Parameter)	หน่วย (Unit)	วิธีทดสอบ (Method of Analysis) [1]	ผลการทดสอบ (Result)		มาตรฐาน (Standard) [2]
รหัสตัวอย่าง (Analysis No.)			250424/23	250424/24	
ชื่อตัวอย่าง (Sample Name)			น้ำสระว่ายน้ำ 1 (จุดเติมสารเคมี)	น้ำสระว่ายน้ำ 2 (จุดเติมสารเคมี)	สระว่ายน้ำ
ประเภทตัวอย่าง (Sample Description)			Water [1]	Water [1]	
เวลาเก็บตัวอย่าง (Sampling Time)			10.14 น	10.14 น	
ลักษณะตัวอย่าง (Sample Condition)			ใส	ใส	
โคลิฟอร์มทั้งหมด (Total Coliform) [3][4]	MPN/100 mL	Multiple-Tube Fermentation Test part 9221 A – E	<2.0	<2.0	<40 น
ฟีคัลโคลิฟอร์ม (Fecal Coliform) [3][4]	MPN/100 mL	Multiple-Tube Fermentation Test part 9221 A – E	<2.0	<2.0	ไม่พบ

รายละเอียดเพิ่มเติม (Additional details) :
[1] Standard Methods for the Examination of Water and Wastewater, APHA, AWWA, WEF 23rd Edition 2017
[2] คำแนะนำของคณะกรรมการสาธารณสุข ฉบับที่ 1 เรื่อง การควบคุมการประกอบกิจการสระว่ายน้ำ หรือสิ่งการอื่น ๆ ในทำนองเดียวกัน
[3] Not ISO Accredited
[4] ทดสอบโดยห้องปฏิบัติการทดสอบรับเหมาช่วง (Analyzed by Subcontractor)
[5] ค่าความไม่แน่นอนในการวัด
[6] Not Department of Industrial Works Accredited
<2.0 หมายถึง NOT Detected

บริษัท บีเค เนเจอร์ ทอรัส จำกัด
BK Nature Taurus Co., Ltd.
ที่อยู่ : 59/386 หมู่ที่ 4 ตำบลกะทู้ อำเภอกะทู้ จังหวัดภูเก็ต 83120 โทร. 076 623955, 062 959 2888, 062 959 4898 โทรสาร 076 619996
Address: 59/386 Village No.4 Kathu Sub-district, Kathu District, Phuket, 83120 Tel. 076 623955, 062 959 2888, 062 959 4898 Fax. 076 619996
เลขที่ผู้เสียภาษี (Tax ID.): 0835561015615 E-mail: bknature.t@gmail.com

Analysis Report

หน้า (Page) [illegible]
หมายเลขรายงาน (Report No.) [illegible]
วะเบียนที่ของปฏิบัติการในตรวจวิเคราะห์ เลขที่ [illegible]

ชื่อผู้ใช้บริการ (Customer): [illegible]
ที่อยู่ (Address): [illegible]
โทรศัพท์ (Tel.): [illegible] โทรสาร (Fax): [illegible]

สถานที่เก็บตัวอย่าง (Sampling Source): [illegible]
วันที่เก็บตัวอย่าง (Sampling Date): [illegible] วิธีเก็บตัวอย่าง (Sampling Method): [illegible]
วันที่รับตัวอย่าง (Received Date): [illegible] ผู้เก็บตัวอย่าง (Sampling By): [illegible]
วันที่ทดสอบ (Testing Date): [illegible]
วันที่รายงานผล (Result Date): [illegible]

รายการทดสอบ (Parameter)	หน่วย (Unit)	วิธีทดสอบ (Method of Analysis)	ผลการทดสอบ (Result)		มาตรฐาน (Standard) [1]
รหัสตัวอย่าง (Analysis No.)			25052208	25052209	
ชื่อตัวอย่าง (Sample Name)			น้ำออกระบบบำบัด ถาดที่ 4 (จุด 1)	น้ำออกระบบบำบัด ถาดที่ 4 (จุด 2)	น้ำทิ้งจากประเภท ก
ประเภทตัวอย่าง (Sample Description)			Wastewater	Wastewater	
เวลาเก็บตัวอย่าง (Sampling Time)			14.00 น.	14.05 น.	
สภาพตัวอย่าง (Sample Condition)			เหลืองขุ่น มีตะกอน	เหลืองขุ่น มีตะกอน มีกลิ่น	
ความเป็นกรด-ด่าง (pH) at 25 °C	-	Electrometric Method part 4500-H+ B	6.8	6.7	5.5-9.0
บีโอดี (BOD)	mg/L	Azide Modification part 4500-O C / 5-Days BOD Test part 5210B	18.5	19.5	≤20
ของแข็งแขวนลอยทั้งหมด (Total Suspended Solids)	mg/L	Dried at 103 - 105 °C part 2540D	16.4	24.6	≤20
ของแข็งละลายน้ำทั้งหมด (Total Dissolved Solids)	mg/L	Dried at 180 °C part 2540C	455	492	≤1,500
ไนโตรเจน ทั้งหมด (Nitrogen, TKN)	mg/L	Macro-Kjeldahl part 4500-N_{org} B	27.6	35.1	≤35
ซัลไฟด์ (Sulfide) [1][3]	mg/L	Iodometric part 4500-S^{2-} F	0.27	0.27	≤1.0
ไขมันและน้ำมัน (Fat, Oil & Grease) [1][3]	mg/L	Partition & Gravimetric part 5520B	4.7	6.0	≤20

รายละเอียดเพิ่มเติม (Additional details)
[1] Standard Methods for the Examination of Water and Wastewater, APHA, AWWA, WEF 23rd Edition 2017
[2] ประกาศกระทรวงทรัพยากรธรรมชาติและสิ่งแวดล้อม เรื่อง กำหนดมาตรฐานควบคุมการระบายน้ำทิ้งจากอาคารชุดและอาคารประเภทและขนาด พ.ศ. 2557
ประกาศในราชกิจจานุเบกษาเล่มที่ 131 ตอนพิเศษ 253ง วันที่ 27 มีนาคม 2557
[3] Not TISI Accredited

บริษัท บีเค เนเจอร์ ทอรัส จำกัด
BK Nature Taurus Co., Ltd.
ที่อยู่ : 59/386 หมู่ที่ 4 ตำบลกะทู้ อำเภอกะทู้ จังหวัดภูเก็ต 83120 โทร. 076 623955, 062 959 2888, 062 959 4898 โทรสาร 076 619996
Address: 59/386 Village No.4 Kathu Sub-district, Kathu District, Phuket, 83120 Tel. 076 623955, 062 959 2888, 062 959 4898 Fax. 076 619996
เลขที่ผู้เสียภาษี (Tax ID.): 0835561015615 E-mail: bknature.t@gmail.com

Analysis Report

หน้า (Page) [illegible]
หมายเลขรายงาน (Report No.) [illegible]

ชื่อผู้ใช้บริการ (Customer): [illegible]
ที่อยู่ (Address): [illegible]
โทรศัพท์ (Tel.): [illegible] โทรสาร (Fax): [illegible]

สถานที่เก็บตัวอย่าง (Sampling Source): [illegible]
วันที่เก็บตัวอย่าง (Sampling Date): [illegible] วิธีเก็บตัวอย่าง (Sampling Method): [illegible]
วันที่รับตัวอย่าง (Received Date): [illegible] ผู้เก็บตัวอย่าง (Sampling By): [illegible]
วันที่ทดสอบ (Testing Date): [illegible]
วันที่รายงานผล (Result Date): [illegible]

รายการทดสอบ (Parameter)	หน่วย (Unit)	วิธีทดสอบ (Method of Analysis)	ผลการทดสอบ (Result)		มาตรฐาน (Standard) [1]
รหัสตัวอย่าง (Analysis No.)			25052208	25052209	
ชื่อตัวอย่าง (Sample Name)			น้ำออกระบบบำบัด ถาดที่ 4 (จุด 1)	น้ำออกระบบบำบัด ถาดที่ 4 (จุด 2)	น้ำทิ้งจากประเภท ก
ประเภทตัวอย่าง (Sample Description)			Wastewater	Wastewater	
เวลาเก็บตัวอย่าง (Sampling Time)			14.00 น.	14.05 น.	
สภาพตัวอย่าง (Sample Condition)			เหลืองขุ่น มีตะกอน	เหลืองขุ่น มีตะกอน มีกลิ่น	
การตกตะกอนของตะกอน (Settleable Solids) [1][3]	ml/L	Gravimetric part 2540F	0.10	0.11	-
โคลิฟอร์มทั้งหมด (Total Coliform) [1][3]	MPN/100 mL	Multiple-Tube Fermentation Test part 9221 A - E	3,300	4,600	-

รายละเอียดเพิ่มเติม (Additional details)
[1] Standard Methods for the Examination of Water and Wastewater, APHA, AWWA, WEF 23rd Edition 2017
[2] ประกาศกระทรวงทรัพยากรธรรมชาติและสิ่งแวดล้อม เรื่อง กำหนดมาตรฐานควบคุมการระบายน้ำทิ้งจากอาคารชุดและอาคารประเภทและขนาด พ.ศ. 2557
ประกาศในราชกิจจานุเบกษาเล่มที่ 131 ตอนพิเศษ 253ง วันที่ 27 มีนาคม 2557
[3] Not TISI Accredited
[4] ทดสอบโดยห้องปฏิบัติการทดสอบรับเหมาช่วง (Analyzed by Subcontractor)
[5] การวัดไม่อยู่ในขอบเขตการรับรอง
[6] Not Department of Industrial Works Accredited
หมายเหตุ ไม่มีขอบเขตการรับรองจากกรมโรงงาน

บริษัท บีเค เนเจอร์ ทอรัส จำกัด
BK Naturo Taurus Co., Ltd.
ที่อยู่ : 59/386 หมู่ที่ 4 ตำบลกะทู้ อำเภอกะทู้ จังหวัดภูเก็ต 83120 โทร. 076 623959, 062 059 2888, 062 059 4683 โทรสาร 076 619965
Address: 59/386 Village No.4 Kathu Sub-district, Kathu District, Phuket, 83120 Tel. 076 623959, 062 059 2888, 062 059 4683 Fax. 076 619965
เลขที่ผู้เสียภาษี (Tax ID.) 0835561013613 E-mail: bknature.t@gmail.com

Analysis Report

หน้า (Page) 3 of 3
หมายเลขรายงานผล (Report No.) w-630/68
ใบเสนอราคาเลขที่ 3-24

ชื่อผู้ใช้บริการ (Customer) : บริษัท [illegible]
ที่อยู่ (Address) : [illegible]
โทร (Tel.) [illegible] โทรสาร (Fax) -

สถานที่เก็บตัวอย่าง (Sampling Source) : [illegible]
วันเก็บตัวอย่าง (Sampling Date) : [illegible] วิธีเก็บตัวอย่าง (Sampling Method) : Grab sampling
วันที่รับตัวอย่าง (Received Date) : [illegible] ผู้เก็บตัวอย่าง (Sampling By) : [illegible]
วันทดสอบ (Testing Date) : [illegible]
วันที่รายงานผล (Result Date) : [illegible]

รายการทดสอบ (Parameter)	หน่วย (Unit)	วิธีทดสอบ (Method of Analysis) [1]	ผลการทดสอบ (Result)		มาตรฐาน (Standard) [2]
รหัสตัวอย่าง (Analysis No.)			25062220	25062221	
ชื่อตัวอย่าง (Sample Name)			น้ำออกระบบบำบัด อาคาร B (จุด 1)	น้ำออกระบบบำบัด อาคาร B (จุด 2)	น้ำทิ้งอาคาร ประเภท [illegible]
ประเภทตัวอย่าง (Sample Description)			Wastewater	Wastewater	
เวลาเก็บตัวอย่าง (Sampling Time)			14.10 น.	14.15 น.	
ลักษณะตัวอย่าง (Sample Condition)			เหลืองขุ่น มีตะกอน มีกลิ่น	เหลืองขุ่น มีตะกอน มีกลิ่น	
pH-value (pH) at 25 °C	-	Electrometric Method part 4500-H^+ B	6.8	6.9	5.5-9.0
บีโอดี (BOD)	mg/L	Azide Modification part 4500-O C / 5-Days BOD Test part 5210B	14.0	37.0 [3]	≤20
ของแข็งแขวนลอยทั้งหมด (Total Suspended Solids)	mg/L	Dried at 103 - 105 °C part 2540D	16.5	30.0	≤30
ของแข็งละลายน้ำทั้งหมด (Total Dissolved Solids)	mg/L	Dried at 180 °C part 2540C	466	712	≤1,000
ไนโตรเจน ทั้งหมด (Nitrogen, TKN)	mg/L	Macro-Kjeldahl part 4500-N_{org} B	19.2	49.5	≤35
ซัลไฟด์ (Sulfide) [4]	mg/L	Iodometric part 4500-S^{2-} F	0.27	3.61	≤1.0
ไขมันและน้ำมัน (Fat, Oil & Grease) [5]	mg/L	Partition & Gravimetric part 5520B	3.0	7.7	≤20

รายละเอียดเพิ่มเติม (Additional details)
[1] Standard Methods for the Examination of Water and Wastewater, APHA, AWWA, WEF 23rd Edition 2017
[2] ประกาศกระทรวงทรัพยากรธรรมชาติและสิ่งแวดล้อม เรื่อง กำหนดมาตรฐานควบคุมการระบายน้ำทิ้งจากอาคารบางประเภทและขนาด พ.ศ.2560
[3] Not TISI Accredited
[4] ทดสอบโดยห้องปฏิบัติการที่ได้รับเหมาช่วง Analyzed by Subcontractor
[5] ค่าวิเคราะห์ไม่แน่นอนในการวัด
[6] Not Department of Industrial Works Accredited
- หมายเหตุ ไม่ได้รับอนุญาตให้การยอมรับรูปถ่าย

บริษัท บีเค เนเจอร์ ทอรัส จำกัด
BK Naturo Taurus Co., Ltd.
ที่อยู่ : 59/386 หมู่ที่ 4 ตำบลกะทู้ อำเภอกะทู้ จังหวัดภูเก็ต 83120 โทร. 076 623959, 062 059 2888, 062 059 4683 โทรสาร 076 619965
Address: 59/386 Village No.4 Kathu Sub-district, Kathu District, Phuket, 83120 Tel. 076 623959, 062 059 2888, 062 059 4683 Fax. 076 619965
เลขที่ผู้เสียภาษี (Tax ID.) 0835561013613 E-mail: bknature.t@gmail.com

Analysis Report

หน้า (Page) 1 of 3
หมายเลขรายงานผล (Report No.) w-630/68

ชื่อผู้ใช้บริการ (Customer) : บริษัท [illegible]
ที่อยู่ (Address) : [illegible]
โทร (Tel.) [illegible] โทรสาร (Fax) -

สถานที่เก็บตัวอย่าง (Sampling Source) : [illegible]
วันเก็บตัวอย่าง (Sampling Date) : [illegible] วิธีเก็บตัวอย่าง (Sampling Method) : Grab sampling
วันที่รับตัวอย่าง (Received Date) : [illegible] ผู้เก็บตัวอย่าง (Sampling By) : [illegible]
วันทดสอบ (Testing Date) : [illegible]
วันที่รายงานผล (Result Date) : [illegible]

รายการทดสอบ (Parameter)	หน่วย (Unit)	วิธีทดสอบ (Method of Analysis) [1]	ผลการทดสอบ (Result)		มาตรฐาน (Standard) [2]
รหัสตัวอย่าง (Analysis No.)			25062220	25062221	
ชื่อตัวอย่าง (Sample Name)			น้ำออกระบบบำบัด อาคาร B (จุด 1)	น้ำออกระบบบำบัด อาคาร B (จุด 2)	น้ำทิ้งอาคาร ประเภท [illegible]
ประเภทตัวอย่าง (Sample Description)			Wastewater	Wastewater	
เวลาเก็บตัวอย่าง (Sampling Time)			14.10 น.	14.15 น.	
ลักษณะตัวอย่าง (Sample Condition)			เหลืองขุ่น มีตะกอน มีกลิ่น	เหลืองขุ่น มีตะกอน มีกลิ่น	
การตกตะกอนของตะกอน (Settleable Solids) [6]	ml/l	Gravimetric part 2540F	0.10	0.10	-
โคลิฟอร์มทั้งหมด (Total Coliform) [6]	MPN/100 ml	Multiple-Tube Fermentation Test part 9221 A – F	4,450	9,660	-

รายละเอียดเพิ่มเติม (Additional details)
[1] Standard Methods for the Examination of Water and Wastewater, APHA, AWWA, WEF 23rd Edition 2017
[2] ประกาศกระทรวงทรัพยากรธรรมชาติและสิ่งแวดล้อม เรื่อง กำหนดมาตรฐานควบคุมการระบายน้ำทิ้งจากอาคารบางประเภทและขนาด พ.ศ.2560
ประกาศโรงงานอุตสาหกรรม เกษตร 141 ตอนพิเศษ 233ง วันที่ 27 พฤษภาคม 2567
[3] Not TISI Accredited
[4] ทดสอบโดยห้องปฏิบัติการที่ได้รับเหมาช่วง Analyzed by Subcontractor
[5] ค่าวิเคราะห์ไม่แน่นอนในการวัด
[6] Not Department of Industrial Works Accredited
- หมายเหตุ ไม่ได้รับอนุญาตให้การยอมรับรูปถ่าย

บริษัท บีเค เนเจอร์ ทอรัส จำกัด
BK Nature Taurus Co., Ltd.
ที่อยู่ 59/356 หมู่ที่ 4 ตำบลกะทู้ อำเภอกะทู้ จังหวัดภูเก็ต 83120 โทร. 076 623955, 062 059 2868, 062 059 4885 โทรสาร 076 619966
Address: 59/356 Village No.4 Kathu Sub-district, Kathu District, Phuket, 83120 Tel. 076 623955, 062 059 2868, 062 059 4885 Fax: 076 619966
เลขที่ผู้เสียภาษี (Tax ID.) 0835561013013 E-mail: bknature@gmail.com

Analysis Report

หน้า (Page) 1 / 1
หมายเลขรายงาน (Report No.) [illegible]
ระเบียบห้องปฏิบัติการวิเคราะห์ เลขที่ [illegible]

ชื่อผู้ใช้บริการ (Customer): [illegible]
ที่อยู่ (Address): [illegible]
โทร (Tel.) [illegible] โทรสาร (Fax) [illegible]

สถานที่เก็บตัวอย่าง (Sampling Source): [illegible]
วันเก็บตัวอย่าง (Sampling Date): [illegible] วิธีเก็บตัวอย่าง (Sampling Method): Grab sampling
วันที่รับตัวอย่าง (Received Date): [illegible] ผู้เก็บตัวอย่าง (Sampling By): [illegible]
วันทดสอบ (Testing Date): [illegible]
วันที่รายงานผล (Result Date): [illegible]

รายการทดสอบ (Parameter)	หน่วย (Unit)	วิธีทดสอบ (Method of Analysis)[1]	ผลการทดสอบ (Result)		มาตรฐาน (Standard)[*]
รหัสตัวอย่าง (Analysis No.)			25052222	25052223	
ชื่อตัวอย่าง (Sample Name)			น้ำออกระบบบำบัด อาคาร C (จุด 1)	น้ำออกระบบบำบัด อาคาร C (จุด 2)	น้ำทิ้งอาคารประเภท [illegible]
ประเภทตัวอย่าง (Sample Description)			Wastewater	Wastewater	
เวลาเก็บตัวอย่าง (Sampling Time)			14.20 น.	14.25 น.	
ลักษณะตัวอย่าง (Sample Condition)			เหลืองขุ่น มีตะกอน มีกลิ่น	เหลืองขุ่น มีตะกอน มีกลิ่นเหม็น	
กรด-เบส (pH) at 25 °C	-	Electrometric Method part 4500-H+ B	6.9	7.0	5.0-9.0
บีโอดี (BOD)	mg/L	Azide Modification part 4500-O C 5-Days BOD Test part 5210B	55.0(3)	60.0	≤20
ของแข็งแขวนลอยทั้งหมด (Total Suspended Solids)	mg/L	Dried at 103 - 105 °C part 2540D	26.4	47.5	≤50
ของแข็งละลายน้ำทั้งหมด (Total Dissolved Solids)	mg/L	Dried at 180 °C part 2540C	498	740	≤1,000
ไนโตรเจน ทั้งหมด (Nitrogen - TKN)	mg/L	Macro-Kjeldahl part 4500-N_{org} B	26.7	49.7	≤35
ซัลไฟด์ (Sulfide)[1(3)]	mg/L	Iodometric part 4500-S^{2-} F	0.27	1.2	≤1.0
ไขมันและน้ำมัน (Fat, Oil & Grease)[1(4)]	mg/L	Partition & Gravimetric part 5520B	7.7	11.7	≤20

รายละเอียดเพิ่มเติม (Additional details):
(1) Standard Methods for the Examination of Water and Wastewater, APHA, AWWA, WEF 23rd Edition 2017
(2) ประกาศกระทรวงทรัพยากรธรรมชาติและสิ่งแวดล้อม เรื่อง กำหนดมาตรฐานควบคุมการระบายน้ำทิ้งจากอาคารบางประเภทและขนาด พ.ศ. 2567
ประกาศในราชกิจจานุเบกษา หน้าที่ 141 ตอนพิเศษ 235ง วันที่ 27 มิถุนายน 2567
(3) Not TISI Accredited
(4) ทดสอบโดยห้องปฏิบัติการทดสอบรับเหมาช่วง (Analyzed by Subcontractor)
(5) ค่าความไม่แน่นอนในการวัด
(6) Not Department of Industrial Works Accredited
- หมายถึง ไม่มีข้อระบุเกณฑ์การยอมรับสูงสุด

บริษัท บีเค เนเจอร์ ทอรัส จำกัด
BK Nature Taurus Co., Ltd.
ที่อยู่ 59/356 หมู่ที่ 4 ตำบลกะทู้ อำเภอกะทู้ จังหวัดภูเก็ต 83120 โทร. 076 623955, 062 059 2868, 062 059 4885 โทรสาร 076 619966
Address: 59/356 Village No.4 Kathu Sub-district, Kathu District, Phuket, 83120 Tel. 076 623955, 062 059 2868, 062 059 4885 Fax: 076 619966
เลขที่ผู้เสียภาษี (Tax ID.) 0835561013013 E-mail: bknature@gmail.com

Analysis Report

หน้า (Page) 1 / 1
หมายเลขรายงาน (Report No.) [illegible]

ชื่อผู้ใช้บริการ (Customer): [illegible]
ที่อยู่ (Address): [illegible]
โทร (Tel.) [illegible] โทรสาร (Fax) [illegible]

สถานที่เก็บตัวอย่าง (Sampling Source): [illegible]
วันเก็บตัวอย่าง (Sampling Date): [illegible] วิธีเก็บตัวอย่าง (Sampling Method): Grab sampling
วันที่รับตัวอย่าง (Received Date): [illegible] ผู้เก็บตัวอย่าง (Sampling By): [illegible]
วันทดสอบ (Testing Date): [illegible]
วันที่รายงานผล (Result Date): [illegible]

รายการทดสอบ (Parameter)	หน่วย (Unit)	วิธีทดสอบ (Method of Analysis)[1]	ผลการทดสอบ (Result)		มาตรฐาน (Standard)[*]
รหัสตัวอย่าง (Analysis No.)			25052222	25052223	
ชื่อตัวอย่าง (Sample Name)			น้ำออกระบบบำบัด อาคาร C (จุด 1)	น้ำออกระบบบำบัด อาคาร C (จุด 2)	น้ำทิ้งอาคารประเภท [illegible]
ประเภทตัวอย่าง (Sample Description)			Wastewater	Wastewater	
เวลาเก็บตัวอย่าง (Sampling Time)			14.20 น.	14.25 น.	
ลักษณะตัวอย่าง (Sample Condition)			เหลืองขุ่น มีตะกอน มีกลิ่น	เหลืองขุ่น มีตะกอน มีกลิ่นเหม็น	
ปริมาณตัวของตะกอน (Settleable Solids)[1(5)]	mL/L	Gravimetric part 2540F	0.10	0.20	
โคลิฟอร์มทั้งหมด (Total Coliform)[1(5)]	MPN/100 mL	Multiple-Tube Fermentation Test part 9221 A - E	4,900	2,000	-

รายละเอียดเพิ่มเติม (Additional details):
(1) Standard Methods for the Examination of Water and Wastewater, APHA, AWWA, WEF 23rd Edition 2017
(2) ประกาศกระทรวงทรัพยากรธรรมชาติและสิ่งแวดล้อม เรื่อง กำหนดมาตรฐานควบคุมการระบายน้ำทิ้งจากอาคารบางประเภทและขนาด พ.ศ. 2567
ประกาศในราชกิจจานุเบกษา หน้าที่ 141 ตอนพิเศษ 235ง วันที่ 27 มิถุนายน 2567
(3) Not TISI Accredited
(4) ทดสอบโดยห้องปฏิบัติการทดสอบรับเหมาช่วง (Analyzed by Subcontractor)
(5) ค่าความไม่แน่นอนในการวัด
(6) Not Department of Industrial Works Accredited
- หมายถึง ไม่มีข้อระบุเกณฑ์การยอมรับสูงสุด

บริษัท บีเค เนเจอร์ ทอรัส จำกัด
BK Nature Taurus Co., Ltd.
ที่อยู่ : 59/386 หมู่ที่ 4 ตำบลกะรน อำเภอเมือง จังหวัดภูเก็ต 83120 โทร. 076 625995, 062 059 2888, 062 059 4888 โทรสาร: 076 619965
Address: 59/386 Village No.4 Karon Sub-district, Kathu District, Phuket, 83120 Tel: 076 625995, 062 059 2888, 062 059 4888 Fax: 076 619965
เลขที่ผู้เสียภาษี (Tax ID.): 0835561013613 E-mail: bknature1@gmail.com

Analysis Report

หน้า (Page): 1 of 2
หมายเลขรายงาน (Report No.): W-63063
ทะเบียนทดสอบที่ห้องปฏิบัติการวิเคราะห์ เลขที่ 9-238

ชื่อผู้ใช้บริการ (Customer): [illegible]
ที่อยู่ (Address): [illegible]
โทร (Tel.): [illegible] โทรสาร (Fax): [illegible]

สถานที่เก็บตัวอย่าง (Sampling Source): [illegible]
วันที่เก็บตัวอย่าง (Sampling Date): [illegible] วิธีเก็บตัวอย่าง (Sampling Method): [illegible]
วันที่รับตัวอย่าง (Received Date): [illegible] ผู้เก็บตัวอย่าง (Sampling By): [illegible]
วันที่ทดสอบ (Testing Date): [illegible]
วันที่รายงานผล (Result Date): [illegible]

รายการทดสอบ (Parameter)	หน่วย (Unit)	วิธีทดสอบ (Method of Analysis) [1]	ผลการทดสอบ (Result)		มาตรฐาน (Standard) [1]
รหัสตัวอย่าง (Analysis No.)			250522-24	250522-25	
ชื่อตัวอย่าง (Sample Name)			น้ำของระบบบำบัด อาคาร D (จุด 1)	น้ำของระบบบำบัด อาคาร D (จุด 2)	น้ำทิ้งจากการประเภท ก
ประเภทตัวอย่าง (Sample Description)			Wastewater	Wastewater	
เวลาเก็บตัวอย่าง (Sampling Time)			14.30 น.	14.35 น.	
ลักษณะตัวอย่าง (Sample Condition)			เหลืองขุ่น มีตะกอน มีกลิ่นเหม็น	เหลืองขุ่น มีตะกอน มีกลิ่นเหม็น	
กรด-ด่าง (pH) at 25 °C	-	Electrometric Method part 4500-H^+ B	6.7	6.7	5.5-9.0
บีโอดี (BOD)	mg/L	Azide Modification part 4500-O C/ 5-Days BOD Test part 5210B	36.0 [1]	72.0 [1]	<20
ของแข็งแขวนลอยทั้งหมด (Total Suspended Solids)	mg/L	Dried at 103-105 °C part 2540D	32.5	45.9	<20
ของแข็งละลายน้ำทั้งหมด (Total Dissolved Solids)	mg/L	Dried at 180 °C part 2540C	768	657	<3,000
ไนโตรเจน ทีเคเอ็น (Nitrogen, TKN)	mg/L	Macro-Kjeldahl part 4500-N_{org} B	44.6	55.6	<35
ซัลไฟด์ (Sulfide) [1*]	mg/L	Iodometric part 4500-S^{2-} F	0.5	1.2	<1.0
ไขมันและน้ำมัน (Fat, Oil & Grease) [1*]	mg/L	Partition & Gravimetric part 5520B	7.0	7.0	<20

รายละเอียดเพิ่มเติม (Additional details)
[1] Standard Methods for the Examination of Water and Wastewater, APHA, AWWA, WEF 23rd Edition 2017
[2] ประกาศกระทรวงทรัพยากรธรรมชาติและสิ่งแวดล้อม เรื่อง กำหนดมาตรฐานควบคุมการระบายน้ำทิ้งจากอาคารประเภทและขนาดท้ายประกาศ พ.ศ. 2560
ประกาศในราชกิจจานุเบกษาเล่มที่ 141 ตอนพิเศษ 235ง วันที่ 27 สิงหาคม 2567
[3] Not TISI Accredited

บริษัท บีเค เนเจอร์ ทอรัส จำกัด
BK Nature Taurus Co., Ltd.
ที่อยู่ : 59/386 หมู่ที่ 4 ตำบลกะรน อำเภอเมือง จังหวัดภูเก็ต 83120 โทร. 076 625995, 062 059 2888, 062 059 4888 โทรสาร: 076 619965
Address: 59/386 Village No.4 Karon Sub-district, Kathu District, Phuket, 83120 Tel: 076 625995, 062 059 2888, 062 059 4888 Fax: 076 619965
เลขที่ผู้เสียภาษี (Tax ID.): 0835561013613 E-mail: bknature1@gmail.com

Analysis Report

หน้า (Page): 2 of 2
หมายเลขรายงาน (Report No.): W-63063

ชื่อผู้ใช้บริการ (Customer): [illegible]
ที่อยู่ (Address): [illegible]
โทร (Tel.): [illegible] โทรสาร (Fax): [illegible]

สถานที่เก็บตัวอย่าง (Sampling Source): [illegible]
วันที่เก็บตัวอย่าง (Sampling Date): [illegible] วิธีเก็บตัวอย่าง (Sampling Method): [illegible]
วันที่รับตัวอย่าง (Received Date): [illegible] ผู้เก็บตัวอย่าง (Sampling By): [illegible]
วันที่ทดสอบ (Testing Date): [illegible]
วันที่รายงานผล (Result Date): [illegible]

รายการทดสอบ (Parameter)	หน่วย (Unit)	วิธีทดสอบ (Method of Analysis) [1]	ผลการทดสอบ (Result)		มาตรฐาน (Standard) [1]
รหัสตัวอย่าง (Analysis No.)			250522-26	250522-26	
ชื่อตัวอย่าง (Sample Name)			น้ำของระบบบำบัด อาคาร D (จุด 1)	น้ำของระบบบำบัด อาคาร D (จุด 2)	น้ำทิ้งจากการประเภท ก
ประเภทตัวอย่าง (Sample Description)			Wastewater	Wastewater	
เวลาเก็บตัวอย่าง (Sampling Time)			14.50 น.	14.55 น.	
ลักษณะตัวอย่าง (Sample Condition)			เหลืองขุ่น มีตะกอน มีกลิ่นเหม็น	เหลืองขุ่น มีตะกอน มีกลิ่นเหม็น	
การตกตะกอนสะดวก (Settleable Solids) [1*]	mL/L	Gravimetric part 2540F	0.10	0.10	-
โคลิฟอร์มทั้งหมด (Total Coliform) [1*]	MPN/100 mL	Multiple-Tube Fermentation Test part 9221 A + C	6,700	5,800	-

รายละเอียดเพิ่มเติม (Additional details)
[1] Standard Methods for the Examination of Water and Wastewater, APHA, AWWA, WEF 23rd Edition 2017
[2] ประกาศกระทรวงทรัพยากรธรรมชาติและสิ่งแวดล้อม เรื่อง กำหนดมาตรฐานควบคุมการระบายน้ำทิ้งจากอาคารประเภทและขนาดท้ายประกาศ พ.ศ. 2560
ประกาศในราชกิจจานุเบกษาเล่มที่ 141 ตอนพิเศษ 235ง วันที่ 27 สิงหาคม 2567
[3] Not TISI Accredited
[4] ทดสอบโดยห้องปฏิบัติการทดสอบรับเหมาช่วง (Analyzed by Subcontractor)
[5] ค่าความไม่แน่นอนในการวัด
[6] Not Departments of Industrial Works Accredited
- หมายถึง ไม่มีระบุเกณฑ์มาตรฐานรองรับสูงสุด

บริษัท บีเค เนเจอร์ ทอรัส จำกัด
BK Nature Taurus Co., Ltd.
ที่อยู่ 59/396 หมู่ที่ 4 ตำบลเกาะแก้ว อำเภอถลาง จังหวัดภูเก็ต 83120 โทร. 076 625355, 062 559 2888, 062 559 4585 โทรสาร 076 619595
Address: 59/396 Village No.4 Kathu Sub-district, Kathu District, Phuket, 83120 Tel. 076 625355, 062 559 2888, 062 559 4585 Fax. 076 619595
เลขที่ผู้เสียภาษี (Tax ID): 0825561015612 E-mail: bknature.t@gmail.com

Analysis Report

หน้า (Page): 1 of 1
หมายเลขรายงาน (Report No.): w-35048

ชื่อผู้ใช้บริการ (Customer):	บริษัท [illegible] จำกัด
ที่อยู่ (Address):	[illegible] ตำบลเกาะแก้ว อำเภอถลาง จังหวัดภูเก็ต 83120
	โทร (Tel): [illegible] โทรสาร (Fax):
สถานที่เก็บตัวอย่าง (Sampling Source):	บี.เค.เอ็น.เค. คริก เดอะปิ่น หมู่ที่ 2 ถนนวิชิตสงคราม ตำบลเกาะแก้ว อำเภอถลาง จังหวัดภูเก็ต 83120
วันที่เก็บตัวอย่าง (Sampling Date):	22/05/2025
วันที่รับตัวอย่าง (Received Date):	22/05/2025
วันที่ทดสอบ (Testing Date):	22-23/05/2025
วันที่รายงานผล (Result Date):	26/05/2025
วิธีเก็บตัวอย่าง (Sampling Method):	Grab sampling
ผู้เก็บตัวอย่าง (Sampling By):	Mr. Somsakong Pongsuwan

รายการทดสอบ (Parameter)	หน่วย (Unit)	วิธีทดสอบ (Method of Analysis)[1]	ผลการทดสอบ (Result)		มาตรฐาน (Standard)[*]
รหัสตัวอย่าง (Analysis No.)			25052206	25052207	
ชื่อตัวอย่าง (Sample Name)			น้ำสระว่ายน้ำ 1 (จุดเก็บสรุปสิ้น)	น้ำสระว่ายน้ำ 2 (จุดเก็บส่วนนิด)	สระว่ายน้ำ
ประเภทตัวอย่าง (Sample Description)			Water[3]	Water[3]	
เวลาเก็บตัวอย่าง (Sampling Time)			14.40 น.	14.42 น.	
สัภาพตัวอย่าง (Sample Condition)			ใส	ใส	
โคลิฟอร์มทั้งหมด (Total Coliform)[3*]	MPN/100 mL	Multiple-Tube Fermentation Test part 9221 A - E	<2.0	<2.0	<10.0
ฟีคัลโคลิฟอร์ม (Fecal Coliform)[3*]	MPN/100 mL	Multiple-Tube Fermentation Test part 9221 A - E	<2.0	<2.0	ไม่พบ

รายละเอียดเพิ่มเติม (Additional details)

[1] Standard Methods for the Examination of Water and Wastewater, APHA, AWWA, WEF 23rd Edition 2017

[2] คำแนะนำของคณะกรรมการสาธารณสุข ฉบับที่ 1 เรื่อง การควบคุมการประกอบกิจการสระว่ายน้ำ หรือกิจการอื่น ๆ ในทำนองเดียวกัน

[3] Not TISI Accredited

[4] ทดสอบโดยห้องปฏิบัติการทดสอบรับเหมาช่วง (Analyzed by Subcontractor)

[5] ค่าความไม่แน่นอนในการวัด

บริษัท บีเค เนเจอร์ ทอรัส จำกัด
BK Nature Taurus Co., Ltd.
ที่อยู่ 59/396 หมู่ที่ 4 ตำบลเกาะแก้ว อำเภอถลาง จังหวัดภูเก็ต 83120 โทร. 076 625355, 062 559 2888, 062 559 4585 โทรสาร 076 619595
Address: 59/396 Village No.4 Kathu Sub-district, Kathu District, Phuket, 83120 Tel. 076 625355, 062 559 2888, 062 559 4585 Fax. 076 619595
เลขที่ผู้เสียภาษี (Tax ID): 0825561015612 E-mail: bknature.t@gmail.com

Analysis Report

หน้า (Page): [illegible]
หมายเลขรายงาน (Report No.): [illegible]

ชื่อผู้ใช้บริการ (Customer):	[illegible]
ที่อยู่ (Address):	[illegible]
	โทร (Tel): [illegible] โทรสาร (Fax):
สถานที่เก็บตัวอย่าง (Sampling Source):	[illegible]
วันที่เก็บตัวอย่าง (Sampling Date):	[illegible]
วันที่รับตัวอย่าง (Received Date):	[illegible]
วันที่ทดสอบ (Testing Date):	[illegible]
วันที่รายงานผล (Result Date):	[illegible]
วิธีเก็บตัวอย่าง (Sampling Method):	[illegible]
ผู้เก็บตัวอย่าง (Sampling By):	[illegible]

รายการทดสอบ (Parameter)	หน่วย (Unit)	วิธีทดสอบ (Method of Analysis)[1]	ผลการทดสอบ (Result)		มาตรฐาน (Standard)[*]
รหัสตัวอย่าง (Analysis No.)			[illegible]	[illegible]	
ชื่อตัวอย่าง (Sample Name)			น้ำสระว่ายน้ำ 1 (จุดเก็บสรุปสิ้น)	น้ำสระว่ายน้ำ 2 (จุดเก็บส่วนนิด)	[illegible]
ประเภทตัวอย่าง (Sample Description)			Water	Wastewater	[illegible]
เวลาเก็บตัวอย่าง (Sampling Time)			12.30 น.	12.34 น.	
สัภาพตัวอย่าง (Sample Condition)			เหลืองขุ่น มีตะกอน	เหลืองขุ่น มีตะกอน	
pH at 25 °C		Standard Method part 4500-H+ B	[illegible]	[illegible]	[illegible]
บีโอดี (BOD)	mg/L	Azide Modification part 4500-O C 5-Day BOD Test part 5210 B	[illegible]	[illegible]	[illegible]
ของแข็งแขวนลอยทั้งหมด (Total Suspended Solids)	mg/L	Dried at 103-105 °C part 2540 D	[illegible]	[illegible]	[illegible]
ของแข็งละลายน้ำทั้งหมด (Total Dissolved Solids)	mg/L	Dried at 180 °C part 2540 C	[illegible]	[illegible]	[illegible]
ไนโตรเจนทั้งหมด (Nitrogen, TKN)	mg/L	Macro-Kjeldahl part 4500-N C	[illegible]	[illegible]	[illegible]
ซัลไฟด์ (Sulfide)	mg/L	Iodometric part 4500-S2- F	[illegible]	[illegible]	[illegible]
ไขมันและน้ำมัน (Fat, Oil & Grease)[3*]	mg/L	Partition-Gravimetric part 5520 B	[illegible]	[illegible]	[illegible]

รายละเอียดเพิ่มเติม (Additional details)

[1] Standard Methods for the Examination of Water and Wastewater, APHA, AWWA, WEF 23rd Edition 2017

บริษัท บีเค เนเจอร์ ทอรัส จำกัด
BK Nature Taurus Co., Ltd.
ที่อยู่ : 59/386 หมู่ที่ 4 ตำบลกะทู้ อำเภอกะทู้ จังหวัดภูเก็ต 83120 โทร. 076 623955, 062 059 2880, 062 059 4888 โทรสาร: 076 619905
Address: 59/386 Village No.4 Kathu Sub-district, Kathu District, Phuket, 83120 Tel. 076 623955, 062 059 2880, 062 059 4888 Fax: 076 619905
เลขที่ผู้เสียภาษี (Tax ID) : 0835561015015 E-mail: bknature.t@gmail.com

Analysis Report

หมายเลขรายงาน (Report No.) : [illegible]

ชื่อผู้ใช้บริการ (Customer) : [illegible]
ที่อยู่ (Address) : [illegible]
โทร (Tel.) : [illegible] โทรสาร (Fax) : -

สถานที่เก็บตัวอย่าง (Sampling Source) : [illegible]
วันที่เก็บตัวอย่าง (Sampling Date) : [illegible] วิธีเก็บตัวอย่าง (Sampling Method) : [illegible]
วันที่รับตัวอย่าง (Received Date) : [illegible] ผู้เก็บตัวอย่าง (Sampling By) : [illegible]
วันที่ทดสอบ (Testing Date) : [illegible]
วันที่รายงานผล (Result Date) : [illegible]

รายการทดสอบ (Parameter)	หน่วย (Unit)	วิธีทดสอบ (Method of Analysis)[1]	ผลการทดสอบ (Result)		มาตรฐาน (Standard)[1]
รหัสตัวอย่าง (Analysis No.)			2506150[illegible]	2506150[illegible]	
ชื่อตัวอย่าง (Sample Name)			น้ำออกระบบบำบัด อาคาร A (จุด 1)	น้ำออกระบบบำบัด อาคาร A (จุด 2)	น้ำทิ้งจากอาคารประเภท [illegible]
ประเภทตัวอย่าง (Sample Description)			Wastewater	Wastewater	
เวลาเก็บตัวอย่าง (Sampling Time)			12.20 น.	12.35 น.	
สภาพตัวอย่าง (Sample Condition)			เหลืองขุ่น มีตะกอน	เหลืองขุ่น มีตะกอน	
การจมตัวของตะกอน (Settleable Solids)[5,6]	mL/L	Gravimetric part 2540F	<0.10	0.10	
โคลิฟอร์มทั้งหมด (Total Coliform)[3,5]	MPN/100 ml	Multiple-Tube Fermentation Test part 9221 A + B	5,300	3,000	-

รายละเอียดเพิ่มเติม (Additional details)
[1] Standard Methods for the Examination of Water and Wastewater, APHA, AWWA, WEF 25th Edition 2017
[2] ประกาศกระทรวงทรัพยากรธรรมชาติและสิ่งแวดล้อม เรื่อง กำหนดมาตรฐานควบคุมการระบายน้ำทิ้งจากอาคารประเภทต่างๆ ขนาด ฯ พ.ศ.2560 ประกาศในราชกิจจานุเบกษาเล่มที่ 141 ตอนพิเศษ 235ง วันที่ 27 มีนาคม 2567
[3] Not TISI Accredited
[4] ทดสอบโดยห้องปฏิบัติการทดสอบรับเหมาช่วง (Analyzed by Subcontractor)
[5] ค่าความไม่แน่นอนในการวัด
[6] Not Department of Industrial Works Accredited

บริษัท บีเค เนเจอร์ ทอรัส จำกัด
BK Nature Taurus Co., Ltd.
ที่อยู่ : 59/386 หมู่ที่ 4 ตำบลกะทู้ อำเภอกะทู้ จังหวัดภูเก็ต 83120 โทร. 076 623955, 062 059 2880, 062 059 4888 โทรสาร: 076 619905
Address: 59/386 Village No.4 Kathu Sub-district, Kathu District, Phuket, 83120 Tel. 076 623955, 062 059 2880, 062 059 4888 Fax: 076 619905
เลขที่ผู้เสียภาษี (Tax ID) : 0835561015015 E-mail: bknature.t@gmail.com

Analysis Report

หมายเลขรายงาน (Report No.) : [illegible]
การรับรองห้องปฏิบัติการ (Laboratory Accreditation) : [illegible]

ชื่อผู้ใช้บริการ (Customer) : [illegible]
ที่อยู่ (Address) : [illegible]
โทร (Tel.) : [illegible] โทรสาร (Fax) : [illegible]

สถานที่เก็บตัวอย่าง (Sampling Source) : [illegible]
วันที่เก็บตัวอย่าง (Sampling Date) : [illegible] วิธีเก็บตัวอย่าง (Sampling Method) : [illegible]
วันที่รับตัวอย่าง (Received Date) : [illegible] ผู้เก็บตัวอย่าง (Sampling By) : [illegible]
วันที่ทดสอบ (Testing Date) : [illegible]
วันที่รายงานผล (Result Date) : [illegible]

รายการทดสอบ (Parameter)	หน่วย (Unit)	วิธีทดสอบ (Method of Analysis)[1]	ผลการทดสอบ (Result)		มาตรฐาน (Standard)[1]
รหัสตัวอย่าง (Analysis No.)			2506150[illegible]	[illegible]	
ชื่อตัวอย่าง (Sample Name)			น้ำออกระบบบำบัด อาคาร B (จุด 1)	น้ำออกระบบบำบัด อาคาร B (จุด 2)	น้ำทิ้งจากอาคารประเภท [illegible]
ประเภทตัวอย่าง (Sample Description)			Wastewater	Wastewater	
เวลาเก็บตัวอย่าง (Sampling Time)			12.43 น.	[illegible] น.	
สภาพตัวอย่าง (Sample Condition)			เหลืองขุ่น มีตะกอน	เหลืองขุ่น มีตะกอน มีเศษเส้นใย	
[illegible]	[illegible]	[illegible] part 4500-H+ B	[illegible]	[illegible]	[illegible]
บีโอดี (BOD)	mg/L	Azide Modification part 5210 B; 5-Days BOD Test part 5210 B	[illegible]	[illegible]	[illegible]
ของแข็งแขวนลอยทั้งหมด (Total Suspended Solids)	mg/L	Dried at 103 - 105 °C part 2540 D	[illegible]	[illegible]	[illegible]
ของแข็งแขวนลอยที่ตกได้ (Settleable Solids)	mg/L	Imhoff Cone part 2540 F	40	[illegible]	[illegible]
ไนโตรเจน ทั้งหมด (Nitrogen - TKN)	mg/L	Macro-Kjeldahl part 4500-Norg B	20.9	[illegible]	[illegible]
ซัลไฟด์ (Sulfide)[3,4]	mg/L	Iodometric part 4500-S2- F	[illegible]	[illegible]	[illegible]
ไขมันและน้ำมัน (Oil & Grease)[3,4]	mg/L	Partition & Gravimetric part 5520 B	[illegible]	[illegible]	[illegible]

รายละเอียดเพิ่มเติม (Additional details)
[illegible]

บริษัท บีเค เนเจอร์ ทอรัส จำกัด
BK Nature Taurus Co., Ltd.
ที่อยู่ : 59/386 หมู่ที่ 4 ตำบลกะทู้ อำเภอกะทู้ จังหวัดภูเก็ต 83120 โทร. 076 623955, 062 059 2888, 062 059 4888 โทรสาร 076 619965
Address: 59/386 Village No.4 Kathu Sub-district, Kathu District, Phuket, 83120 Tel: +76 623955, 062 059 2888, 062 059 4888 Fax: 076 619965
เลขที่ผู้เสียภาษี (Tax ID) : 0835561015013 E-mail: bknature1@gmail.com

Analysis Report

หน้า (Page) : 4 of 4
หมายเลขรายงาน (Report No.) : A-256008

ชื่อผู้ใช้บริการ (Customer) : [illegible]
ที่อยู่ (Address) : [illegible]
โทร (Tel.) : [illegible] โทรสาร (Fax) : [illegible]

สถานที่เก็บตัวอย่าง (Sampling Source) : [illegible]
วันที่เก็บตัวอย่าง (Sampling Date) : [illegible] วิธีเก็บตัวอย่าง (Sampling Method) : [illegible]
วันที่รับตัวอย่าง (Received Date) : [illegible] ผู้เก็บตัวอย่าง (Sampling By) : [illegible]
วันที่ทดสอบ (Testing Date) : [illegible]
วันที่รายงานผล (Result Date) : [illegible]

รายการทดสอบ (Parameter)	หน่วย (Unit)	วิธีทดสอบ (Method of Analysis)	ผลการทดสอบ (Result)		มาตรฐาน (Standard)
หมายเลขตัวอย่าง (Analysis No.)			256008316	256008317	
ชื่อตัวอย่าง (Sample Name)			น้ำออกระบบบำบัด อาคาร B จุด 1	น้ำออกระบบบำบัด อาคาร B จุด 2	น้ำทิ้งจากอาคารประเภท ก
ประเภทตัวอย่าง (Sample Description)			Wastewater	Wastewater	
เวลาเก็บตัวอย่าง (Sampling Time)			12:40 น.	12:45 น.	
สภาพตัวอย่าง (Sample Condition)			เหลืองขุ่น มีตะกอน	เหลืองขุ่น มีตะกอน มีกลิ่นเหม็น	
การตกตัวของตะกอน (Settleable Solids) [1]	mL/L	Gravimetric part 2540F	0.10	0.10	-
โคลิฟอร์มทั้งหมด (Total Coliform) [1][4]	MPN/100 ml	Multiple-Tube Fermentation Test part 9221 A - E	4,000	6,000	-

รายละเอียดเพิ่มเติม (Additional details)
(1) Standard Methods for the Examination of Water and Wastewater, APHA, AWWA, WEF 23rd Edition 2017
[2] ประกาศกระทรวงทรัพยากรธรรมชาติและสิ่งแวดล้อม เรื่อง กำหนดมาตรฐานควบคุมการระบายน้ำทิ้งจากอาคารบางประเภทและบางขนาด พ.ศ. 2567 ประกาศในราชกิจจานุเบกษา เล่มที่ 141 ตอนพิเศษ 233ง วันที่ 27 มีนาคม 2567
[3] Not TISI Accredited
[4] ทดสอบโดยห้องปฏิบัติการทดสอบรับเหมาช่วง (Analyzed by Subcontractor)

บริษัท บีเค เนเจอร์ ทอรัส จำกัด
BK Nature Taurus Co., Ltd.
ที่อยู่ : 59/386 หมู่ที่ 4 ตำบลกะทู้ อำเภอกะทู้ จังหวัดภูเก็ต 83120 โทร. 076 623955, 062 059 2888, 062 059 4888 โทรสาร 076 619965
Address: 59/386 Village No.4 Kathu Sub-district, Kathu District, Phuket, 83120 Tel: +76 623955, 062 059 2888, 062 059 4888 Fax: 076 619965
เลขที่ผู้เสียภาษี (Tax ID) : 0835561015013 E-mail: bknature1@gmail.com

Analysis Report

[illegible]

รายการทดสอบ (Parameter)	หน่วย (Unit)	วิธีทดสอบ (Method of Analysis)	ผลการทดสอบ (Result)		มาตรฐาน (Standard)
หมายเลขตัวอย่าง (Analysis No.)			256008316	256008317	
ชื่อตัวอย่าง (Sample Name)			น้ำออกระบบบำบัด อาคาร B จุด 1	น้ำออกระบบบำบัด อาคาร B จุด 2	น้ำทิ้งจากอาคารประเภท ก
ประเภทตัวอย่าง (Sample Description)			Wastewater	Wastewater	
เวลาเก็บตัวอย่าง (Sampling Time)			12:40 น.	12:45 น.	
สภาพตัวอย่าง (Sample Condition)			เหลืองขุ่น มีตะกอน มีกลิ่นเหม็น	เหลืองขุ่น มีตะกอน มีกลิ่นเหม็น	
ค่าความเป็นกรดด่าง (pH at 25 °C)		Electrometric Method part 4500-H+ B	7.0	7.4	5.5-9.0
บีโอดี (BOD)	mg/L	Azide Modification part 4500-O C 5-Days BOD Test part 5210B	30.0 [3]	40.0 [3]	[illegible]
ของแข็งแขวนลอยทั้งหมด (Total Suspended Solids)	mg/L	Dried at 103-105 °C part 2540D	19.0	20.0	[illegible]
ของแข็งละลายน้ำทั้งหมด (Total Dissolved Solids)	mg/L	Dried at 180 °C part 2540C	[illegible]	112	[illegible]
ไนโตรเจน ทั้งหมด (Total Nitrogen, TKN)	mg/L	Kjeldahl Method part 4500-Norg B	27.3	27.5	[illegible]
ซัลไฟด์ (Sulfide) [1]	mg/L	Iodometric part 4500-S2- F	0.21	0.22	[illegible]
ไขมันและน้ำมัน (Fat, Oil & Grease) [1]	mg/L	Partition-Gravimetric part 5520B	4.0	4.0	[illegible]

บริษัท บีเค เนเจอร์ ทอรัส จำกัด
BK Nature Taurus Co., Ltd.
ที่อยู่ : 59/386 หมู่ที่ 4 ตำบลเกาะคู้ อำเภอเกาะคู้ จังหวัดภูเก็ต 83120 โทร. 076 625955, 062 059 2865, 062 059 4869 โทรสาร 076 635965
Address: 59/386 Village No 4 Kathu Sub-district, Kathu District, Phuket, 83120 Tel: 076 625955, 062 059 2865, 062 059 4869 Fax: 076 635965
เลขที่ผู้เสียภาษี (Tax ID.): 0835561015615 E-mail: bknature.t@gmail.com

Analysis Report

หน้า/Page: [illegible]
รายงานผลวิเคราะห์ (Report No.): [illegible]

ชื่อผู้ใช้บริการ (Customer): [illegible]
ที่อยู่ (Address): [illegible]
โทร (Tel.): [illegible] โทรสาร (Fax): [illegible]

สถานที่เก็บตัวอย่าง (Sampling Source): [illegible]
วันที่เก็บตัวอย่าง (Sampling Date): [illegible] วิธีเก็บตัวอย่าง (Sampling Method): [illegible]
วันที่รับตัวอย่าง (Received Date): [illegible] ผู้เก็บตัวอย่าง (Sampling By): [illegible]
วันที่ทดสอบ (Testing Date): [illegible]
วันที่รายงานผล (Report Date): [illegible]

รายการทดสอบ (Parameter)	หน่วย (Unit)	วิธีทดสอบ (Method of Analysis)	ผลการทดสอบ (Result)		มาตรฐาน (Standard)
รหัสตัวอย่าง (Analysis No.)			2506168	2506169	
ชื่อตัวอย่าง (Sample Name)			น้ำออกระบบบำบัด อาคาร C (จุด 1)	น้ำออกระบบบำบัด อาคาร C (จุด 2)	น้ำทิ้งจากระบบบำบัด
ประเภทตัวอย่าง (Sample Description)			Wastewater	Wastewater	
เวลาเก็บตัวอย่าง (Sampling Time)			12:50 น.	12:55 น.	
ลักษณะตัวอย่าง (Sample Condition)			เหลืองขุ่น มีตะกอน มีกลิ่น	เหลืองขุ่น มีตะกอน มีกลิ่นเหม็น	
การตกตะกอนสะสมได้ (Settleable Solids) [4]	ml/L	Gravimetric part 2540F	0.10	0.10	
โคลิฟอร์มทั้งหมด (Total Coliform) [1][4]	MPN/100 mL	Multiple-Tube Fermentation Test part 9221 A – E	4,900	12,100	-

รายละเอียดเพิ่มเติม (Additional details):
[1] Standard Methods for the Examination of Water and Wastewater, APHA, AWWA, WEF 23rd Edition 2017
[2] ประกาศกระทรวงทรัพยากรธรรมชาติและสิ่งแวดล้อม เรื่อง กำหนดมาตรฐานควบคุมการระบายน้ำทิ้งจากอาคารบางประเภทและขนาด พ.ศ. 2557
ประกาศในราชกิจจานุเบกษา เล่มที่ 131 ตอนพิเศษ 235ง วันที่ 27 ธันวาคม 2557
[3] Not Tisi Accredited
[4] ทดสอบโดยห้องปฏิบัติการทดสอบรับเหมาช่วง (Analyzed by Subcontractor)
[5] ค่าความไม่แน่นอนในการวัด

บริษัท บีเค เนเจอร์ ทอรัส จำกัด
BK Nature Taurus Co., Ltd.
ที่อยู่ : 59/386 หมู่ที่ 4 ตำบลเกาะคู้ อำเภอเกาะคู้ จังหวัดภูเก็ต 83120 โทร. 076 625955, 062 059 2865, 062 059 4869 โทรสาร 076 635965
Address: 59/386 Village No 4 Kathu Sub-district, Kathu District, Phuket, 83120 Tel: 076 625955, 062 059 2865, 062 059 4869 Fax: 076 635965
เลขที่ผู้เสียภาษี (Tax ID.): 0835561015615 E-mail: bknature.t@gmail.com

Analysis Report

หน้า/Page: [illegible]
รายงานผลวิเคราะห์ (Report No.): [illegible]
ชื่อผู้ใช้บริการ (Customer): [illegible]
ที่อยู่ (Address): [illegible]
โทร (Tel.): [illegible] โทรสาร (Fax): [illegible]

สถานที่เก็บตัวอย่าง (Sampling Source): [illegible]
วันที่เก็บตัวอย่าง (Sampling Date): [illegible] วิธีเก็บตัวอย่าง (Sampling Method): [illegible]
วันที่รับตัวอย่าง (Received Date): [illegible] ผู้เก็บตัวอย่าง (Sampling By): [illegible]
วันที่ทดสอบ (Testing Date): [illegible]
วันที่รายงานผล (Report Date): [illegible]

รายการทดสอบ (Parameter)	หน่วย (Unit)	วิธีทดสอบ (Method of Analysis)	ผลการทดสอบ (Result)		มาตรฐาน (Standard)
รหัสตัวอย่าง (Analysis No.)			2506168	2506169	
ชื่อตัวอย่าง (Sample Name)			น้ำออกระบบบำบัด อาคาร C (จุด 1)	น้ำออกระบบบำบัด อาคาร C (จุด 2)	น้ำทิ้งจากระบบบำบัด
ประเภทตัวอย่าง (Sample Description)			Wastewater	Wastewater	[illegible]
เวลาเก็บตัวอย่าง (Sampling Time)			12:50 น.	12:55 น.	
ลักษณะตัวอย่าง (Sample Condition)			เหลืองขุ่น มีตะกอน มีกลิ่นเหม็น	เหลืองขุ่น มีตะกอน มีกลิ่นเหม็น	
ค่าความเป็นกรด-ด่าง (pH at 25 °C)	-	Electrometric Method part 4500-H+ B	7.1	7.4	[illegible]
บีโอดี (BOD)	mg/L	5-Day BOD Test part 5210B	[illegible] [5]	[illegible] [5]	120
ของแข็งแขวนลอยทั้งหมด (Total Suspended Solids)	mg/L	Dried at 103 - 105 °C part 2540D	24.0	29.0	[illegible]
ของแข็งละลายน้ำทั้งหมด (Total Dissolved Solids)	mg/L	Dried at 180 °C part 2540C	570	498	[illegible]
ไนโตรเจน ทั้งเป็น-N (Nitrogen, TKN)	mg/L	Macro-Kjeldahl part 4500-N_org B	[illegible]	[illegible]	100
ฟอสฟอรัส (Phosphorus) [1][4]	mg/L	[illegible]	[illegible]	[illegible]	[illegible]
ไขมันและน้ำมัน (Fat, Oil & Grease) [1][4]	mg/L	Partition & Gravimetric part 5520B	[illegible]	[illegible]	20

รายละเอียดเพิ่มเติม (Additional details):
[illegible]

บริษัท บีเค เนเจอร์ ทอรัส จำกัด
BK Nature Taurus Co., Ltd.
ที่อยู่ : 59/586 หมู่ที่ 4 ตำบลกะทู้ อำเภอกะทู้ จังหวัดภูเก็ต 83120 โทร. 076 623955, 062 059 2888, 062 059 4888 โทรสาร: 076 618965
Address: 59/586 Village No.4 Kathu Sub-district, Kathu District, Phuket, 83120 Tel. 076 623955, 062 059 2888, 062 059 4888 Fax: 076 618965
เลขที่ผู้เสียภาษี (Tax ID): 0835561013613 E-mail: bknature.s@gmail.com

Analysis Report

หน้า (Page): [illegible]
หมายเลขรายงาน (Report No.): [illegible]

ชื่อผู้ใช้บริการ (Customer)	[illegible]
ที่อยู่ (Address)	[illegible]
	โทร (Tel.): [illegible] โทรสาร (Fax):
สถานที่เก็บตัวอย่าง (Sampling Source)	[illegible]
วันเก็บตัวอย่าง (Sampling Date)	[illegible] วิธีเก็บตัวอย่าง (Sampling Method): [illegible]
วันที่รับตัวอย่าง (Received Date)	[illegible] ผู้เก็บตัวอย่าง (Sampling By): [illegible]
วันที่ทดสอบ (Testing Date)	[illegible]
วันที่รายงานผล (Result Date)	[illegible]

รายการทดสอบ (Parameter)	หน่วย (Unit)	วิธีทดสอบ (Method of Analysis)[1]	ผลการทดสอบ (Result)		มาตรฐาน (Standard)[4]
รหัสตัวอย่าง (Analysis No.)			25[illegible]0	25[illegible]21	
ชื่อตัวอย่าง (Sample Name)			น้ำออกระบบบำบัด อาคาร D (จุด 1)	น้ำออกระบบบำบัด อาคาร D (จุด 2)	น้ำทิ้งอาคารประเภท ก
ประเภทตัวอย่าง (Sample Description)			Wastewater	Wastewater	
เวลาเก็บตัวอย่าง (Sampling Time)			13.00 น.	13.05 น.	
ลักษณะตัวอย่าง (Sample Condition)			เหลืองขุ่น มีตะกอน มีกลิ่นเหม็น	เหลืองขุ่น มีตะกอน มีกลิ่นเหม็น	
การตกตัวของสารแขวนลอย (Settleable Solids)[1*]	mL/L	Gravimetric part 2540F	0.10	0.10	-
โคลิฟอร์มทั้งหมด (Total Coliform)[1*]	MPN/100 mL	Multiple-Tube Fermentation Test part 9221 A - E	5,000	4,000	

รายละเอียดเพิ่มเติม (Additional details)

(1) Standard Methods for the Examination of Water and Wastewater, APHA, AWWA, WEF 23rd Edition 2017

(2) ประกาศกระทรวงทรัพยากรธรรมชาติและสิ่งแวดล้อม เรื่อง กำหนดมาตรฐานควบคุมการระบายน้ำทิ้งจากอาคารประเภทและขนาดต่าง พ.ศ. 2567 ประกาศในราชกิจจานุเบกษาเล่มที่ 141 ตอนพิเศษ 263ง วันที่ 27 สิงหาคม 2567

(3) Not TISI Accredited

บริษัท บีเค เนเจอร์ ทอรัส จำกัด
BK Nature Taurus Co., Ltd.
ที่อยู่ : 59/586 หมู่ที่ 4 ตำบลกะทู้ อำเภอกะทู้ จังหวัดภูเก็ต 83120 โทร. 076 623955, 062 059 2888, 062 059 4888 โทรสาร: 076 618965
Address: 59/586 Village No.4 Kathu Sub-district, Kathu District, Phuket, 83120 Tel. 076 623955, 062 059 2888, 062 059 4888 Fax: 076 618965
เลขที่ผู้เสียภาษี (Tax ID): 0835561013613 E-mail: bknature.s@gmail.com

Analysis Report

หน้า (Page): [illegible]
หมายเลขรายงาน (Report No.): [illegible]

ชื่อผู้ใช้บริการ (Customer)	[illegible]
ที่อยู่ (Address)	[illegible]
	โทร (Tel.): [illegible] โทรสาร (Fax):
สถานที่เก็บตัวอย่าง (Sampling Source)	[illegible]
วันเก็บตัวอย่าง (Sampling Date)	[illegible] วิธีเก็บตัวอย่าง (Sampling Method): [illegible]
วันที่รับตัวอย่าง (Received Date)	[illegible] ผู้เก็บตัวอย่าง (Sampling By): [illegible]
วันที่ทดสอบ (Testing Date)	[illegible]
วันที่รายงานผล (Result Date)	[illegible]

รายการทดสอบ (Parameter)	หน่วย (Unit)	วิธีทดสอบ (Method of Analysis)[1]	ผลการทดสอบ (Result)		มาตรฐาน (Standard)[4]
รหัสตัวอย่าง (Analysis No.)			25[illegible]0	25[illegible]23	
ชื่อตัวอย่าง (Sample Name)			น้ำตระกูลน้ำจุดเก็บส่วนเดิม	น้ำตระกูลน้ำ 2 จุดเก็บส่วนเดิม	ตระกูลน้ำ
ประเภทตัวอย่าง (Sample Description)			Water	Water	
เวลาเก็บตัวอย่าง (Sampling Time)			3.10 น.	[illegible] น.	
ลักษณะตัวอย่าง (Sample Condition)			ใส	ใส	
โคลิฟอร์มทั้งหมด (Total Coliform)[1*]	MPN/100 mL	Multiple-Tube Fermentation Test part 9221 A - E	<2.0	<2.0	<[illegible]
ฟีคัลโคลิฟอร์ม (Fecal Coliform)[1*]	MPN/100 mL	Multiple-Tube Fermentation Test part 9221 A - E	<2.0	<2.0	ไม่พบ

รายละเอียดเพิ่มเติม (Additional details)

(1) Standard Methods for the Examination of Water and Wastewater, APHA, AWWA, WEF 23rd Edition 2017

(2) ข้อแนะนำของคณะกรรมการตรวจวัดมลพิษ ฉบับที่ 1 เรื่อง การควบคุมการประกอบกิจการสระว่ายน้ำ หรือกิจการอื่น ๆ ในทำนองเดียวกัน

(3) Not TISI Accredited

(4) ทดสอบโดยห้องปฏิบัติการทดสอบรับช่วงต่อ (Analyzed by Subcontractor)

แบบ ทส. ๑

แบบบันทึกรายละเอียดของสถิติและข้อมูลซึ่งแสดงผลการทำงานของระบบบำบัดน้ำเสียของแหล่งกำเนิดมลพิษ

แหล่งกำเนิดมลพิษตั้งอยู่เลขที่ 81 หมู่ที่ 2 ซอย -
ถนน วิชิตสงคราม แขวง/ตำบล กะทู้ เขต/อำเภอ กะทู้
จังหวัด ภูเก็ต โทรศัพท์ 076-682-360
โทรสาร 076-682-361 มี นิติบุคคลอาคารชุด ดี คอนโด ครีก เป็นเจ้าของหรือผู้ครอบครองแหล่งกำเนิดมลพิษ
ประกอบกิจการประเภท ห้องชุดพักอาศัยเท่านั้น
ใบอนุญาตเลขที่ (ถ้ามี) 23/2556 (22 มีนาคม 2556) ใบ ร.6 ล อ ก
ให้โดย เทศบาลตำบล กะทู้ หมดอายุ ไม่มี

ซึ่งมีแผนผังแสดงการทำงานของระบบบำบัดน้ำเสีย ดังนี้

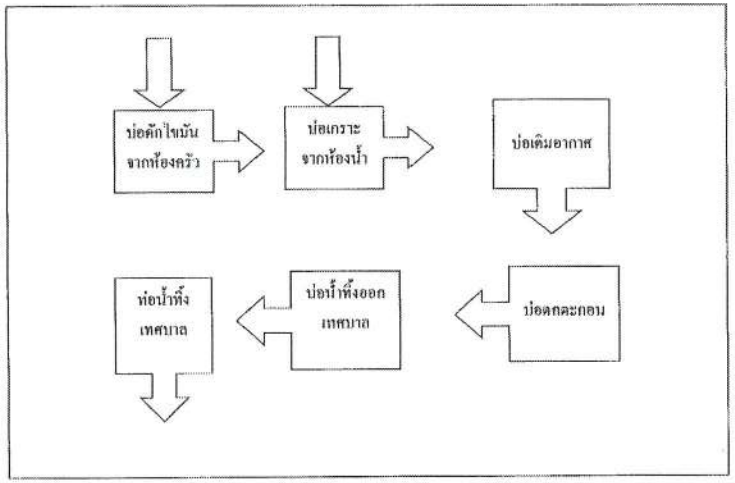

ได้จัดเก็บสถิติและข้อมูลแสดงผลการทำงานของระบบบำบัดน้ำเสียปรากฏตามตาราง ดังนี้

เดือน ปี	สถิติและข้อมูลที่เก็บจากแหล่งกำเนิดมลพิษอาคาร A														
	ปริมาณการใช้ไฟฟ้าของระบบบำบัดน้ำเสีย (หน่วย)	ปริมาณน้ำใช้ในทุกกิจกรรมของสถานีรถเมล์ (ลบ.ม.)	ปริมาณน้ำเสียที่เข้าระบบบำบัดน้ำเสีย (ลบ.ม.)	การระบายน้ำทิ้งจากระบบบำบัดน้ำเสีย (ระบาย/ไม่ระบาย)	ปริมาณสารเคมีหรือสารชีวภาพที่ใช้ (ชื่อปริมาณ) (ลิตรหรือกิโลกรัม)	การทำงานของระบบบำบัดน้ำเสีย							ปริมาณตะกอนส่วนเกินที่เกิดขึ้นจากระบบบำบัดน้ำเสียที่นำไปกำจัด (ลบ.ม.)	ปัญหาอุปสรรคและแนวทางแก้ไข	ลายมือชื่อผู้รับเรื่อง
						ระบบบำบัดน้ำเสีย (ปกติ/ผิดปกติ)	เครื่องสูบน้ำ (ปกติ/ผิดปกติ)	เครื่องพลิกอากาศ (ปกติ/ผิดปกติ)	เครื่องกวนผสมน้ำเสีย (ปกติ/ผิดปกติ)	เครื่องกวนผสมสารเคมี (ปกติ/ผิดปกติ)	เครื่องสูบตะกอน (ปกติ/ผิดปกติ)	อื่นๆ (ระบุ) (ปกติ/ผิดปกติ)			
1/1/2568	47	46	43.08	ระบาย	ไม่ได้ใช้	ปกติ	ปกติ	ปกติ	ไม่มี	ไม่มี	ปกติ	ปกติ	ยังไม่สูบ	ไม่มี	[redacted]
2/1/2568	46	29	28.42	ระบาย	ไม่ได้ใช้	ปกติ	ปกติ	ปกติ	ไม่มี	ไม่มี	ปกติ	ปกติ	ยังไม่สูบ	ไม่มี	
3/1/2568	45	68	66.64	ระบาย	ไม่ได้ใช้	ปกติ	ปกติ	ปกติ	ไม่มี	ไม่มี	ปกติ	ปกติ	ยังไม่สูบ	ไม่มี	
4/1/2568	48	49	48.02	ระบาย	ไม่ได้ใช้	ปกติ	ปกติ	ปกติ	ไม่มี	ไม่มี	ปกติ	ปกติ	ยังไม่สูบ	ไม่มี	
5/1/2568	42	47	46.06	ระบาย	ไม่ได้ใช้	ปกติ	ปกติ	ปกติ	ไม่มี	ไม่มี	ปกติ	ปกติ	ยังไม่สูบ	ไม่มี	
6/1/2568	41	51	49.98	ระบาย	ไม่ได้ใช้	ปกติ	ปกติ	ปกติ	ไม่มี	ไม่มี	ปกติ	ปกติ	ยังไม่สูบ	ไม่มี	
7/1/2568	47	94	92.12	ระบาย	ไม่ได้ใช้	ปกติ	ปกติ	ปกติ	ไม่มี	ไม่มี	ปกติ	ปกติ	ยังไม่สูบ	ไม่มี	
8/1/2568	46	57	55.86	ระบาย	ไม่ได้ใช้	ปกติ	ปกติ	ปกติ	ไม่มี	ไม่มี	ปกติ	ปกติ	ยังไม่สูบ	ไม่มี	
9/1/2568	47	60	58.80	ระบาย	ไม่ได้ใช้	ปกติ	ปกติ	ปกติ	ไม่มี	ไม่มี	ปกติ	ปกติ	ยังไม่สูบ	ไม่มี	
10/1/2568	45	65	63.70	ระบาย	ไม่ได้ใช้	ปกติ	ปกติ	ปกติ	ไม่มี	ไม่มี	ปกติ	ปกติ	ยังไม่สูบ	ไม่มี	
11/1/2568	46	60	58.80	ระบาย	ไม่ได้ใช้	ปกติ	ปกติ	ปกติ	ไม่มี	ไม่มี	ปกติ	ปกติ	ยังไม่สูบ	ไม่มี	
12/1/2568	46	65	63.70	ระบาย	ไม่ได้ใช้	ปกติ	ปกติ	ปกติ	ไม่มี	ไม่มี	ปกติ	ปกติ	ยังไม่สูบ	ไม่มี	
13/1/2568	47	84	82.32	ระบาย	ไม่ได้ใช้	ปกติ	ปกติ	ปกติ	ไม่มี	ไม่มี	ปกติ	ปกติ	ยังไม่สูบ	ไม่มี	
14/1/2568	47	100	98.00	ระบาย	ไม่ได้ใช้	ปกติ	ปกติ	ปกติ	ไม่มี	ไม่มี	ปกติ	ปกติ	ยังไม่สูบ	ไม่มี	
15/1/2568	46	160	156.80	ระบาย	ไม่ได้ใช้	ปกติ	ปกติ	ปกติ	ไม่มี	ไม่มี	ปกติ	ปกติ	ยังไม่สูบ	ไม่มี	
16/1/2568	44	110	107.80	ระบาย	ไม่ได้ใช้	ปกติ	ปกติ	ปกติ	ไม่มี	ไม่มี	ปกติ	ปกติ	ยังไม่สูบ	ไม่มี	

ปี เดือน	สถิติและข้อมูลที่เก็บจากแหล่งกำเนิดมลพิษอาคาร A														
	ปริมาณการใช้ไฟฟ้าของระบบบำบัดน้ำเสีย (หน่วย)	ปริมาณน้ำใช้ในทุกกิจกรรมและผลิตภัณฑ์ (ลบ.ม.)	ปริมาณน้ำเสียที่เข้าระบบบำบัดน้ำเสีย (ลบ.ม.)	การระบายน้ำทิ้งจากระบบบำบัดน้ำเสีย (ระบาย/ไม่ระบาย)	ปริมาณสารเคมีหรือสารกัดชีวภาพที่ใช้ (ชื่อ/ปริมาณ) (ลิตรหรือกิโลกรัม)	การทำงานของระบบบำบัดน้ำเสีย							ปริมาณตะกอนส่วนเกินที่เกิดขึ้นจากระบบบำบัดน้ำเสียที่นำไปกำจัด (ตบ.ม.)	ปัญหาอุปสรรคและแนวทางแก้ไข	ลายมือชื่อผู้บันทึก
						ระบบบำบัดน้ำเสีย (ปกติ/ผิดปกติ)	เครื่องสูบน้ำ (ปกติ/ผิดปกติ)	เครื่องเติมอากาศ (ปกติ/ผิดปกติ)	เครื่องกวนผสมน้ำเสีย (ปกติ/ผิดปกติ)	เครื่องกวนผสมสารเคมี (ปกติ/ผิดปกติ)	เครื่องสูบตะกอน (ปกติ/ผิดปกติ)	อื่นๆ (ระบุ) (ปกติ/ผิดปกติ)			
1/1/2568	49	103	100.94	ระบาย	ไม่ได้ใช้	ปกติ	ปกติ	ปกติ	ไม่มี	ไม่มี	ปกติ	ปกติ	ยังไม่สูบ	ไม่มี	[redacted]
2/1/2568	41	103	98.00	ระบาย	ไม่ได้ใช้	ปกติ	ปกติ	ปกติ	ไม่มี	ไม่มี	ปกติ	ปกติ	ยังไม่สูบ	ไม่มี	[redacted]
3/1/2568	45	82	80.36	ระบาย	ไม่ได้ใช้	ปกติ	ปกติ	ปกติ	ไม่มี	ไม่มี	ปกติ	ปกติ	ยังไม่สูบ	ไม่มี	[redacted]
4/1/2568	45	81	79.38	ระบาย	ไม่ได้ใช้	ปกติ	ปกติ	ปกติ	ไม่มี	ไม่มี	ปกติ	ปกติ	ยังไม่สูบ	ไม่มี	[redacted]
5/1/2568	36	87	85.26	ระบาย	ไม่ได้ใช้	ปกติ	ปกติ	ปกติ	ไม่มี	ไม่มี	ปกติ	ปกติ	ยังไม่สูบ	ไม่มี	[redacted]
6/1/2568	37	84	82.32	ระบาย	ไม่ได้ใช้	ปกติ	ปกติ	ปกติ	ไม่มี	ไม่มี	ปกติ	ปกติ	ยังไม่สูบ	ไม่มี	[redacted]
7/1/2568	46	85	83.30	ระบาย	ไม่ได้ใช้	ปกติ	ปกติ	ปกติ	ไม่มี	ไม่มี	ปกติ	ปกติ	ยังไม่สูบ	ไม่มี	[redacted]
8/1/2568	45	65	63.70	ระบาย	ไม่ได้ใช้	ปกติ	ปกติ	ปกติ	ไม่มี	ไม่มี	ปกติ	ปกติ	ยังไม่สูบ	ไม่มี	[redacted]
9/1/2568	46	65	63.70	ระบาย	ไม่ได้ใช้	ปกติ	ปกติ	ปกติ	ไม่มี	ไม่มี	ปกติ	ปกติ	ยังไม่สูบ	ไม่มี	[redacted]
10/1/2568	43	20	19.60	ระบาย	ไม่ได้ใช้	ปกติ	ปกติ	ปกติ	ไม่มี	ไม่มี	ปกติ	ปกติ	ยังไม่สูบ	ไม่มี	[redacted]
11/1/2568	47	47	46.06	ระบาย	ไม่ได้ใช้	ปกติ	ปกติ	ปกติ	ไม่มี	ไม่มี	ปกติ	ปกติ	ยังไม่สูบ	ไม่มี	[redacted]
12/1/2568	43	51	49.98	ระบาย	ไม่ได้ใช้	ปกติ	ปกติ	ปกติ	ไม่มี	ไม่มี	ปกติ	ปกติ	ยังไม่สูบ	ไม่มี	[redacted]
13/1/2568	48	44	43.12	ระบาย	ไม่ได้ใช้	ปกติ	ปกติ	ปกติ	ไม่มี	ไม่มี	ปกติ	ปกติ	ยังไม่สูบ	ไม่มี	[redacted]
14/1/2568	46	51	49.98	ระบาย	ไม่ได้ใช้	ปกติ	ปกติ	ปกติ	ไม่มี	ไม่มี	ปกติ	ปกติ	ยังไม่สูบ	ไม่มี	[redacted]
15/1/2568	45	39	38.22	ระบาย	ไม่ได้ใช้	ปกติ	ปกติ	ปกติ	ไม่มี	ไม่มี	ปกติ	ปกติ	ยังไม่สูบ	ไม่มี	[redacted]

ปี เดือน	สถิติและข้อมูลที่เก็บจากแหล่งกำเนิดมลพิษอาคาร B														
	ปริมาณการใช้ไฟฟ้าของระบบบำบัดน้ำเสีย (หน่วย)	ปริมาณน้ำใช้ในทุกกิจกรรมและผลิตภัณฑ์ (ลบ.ม.)	ปริมาณน้ำเสียที่เข้าระบบบำบัดน้ำเสีย (ลบ.ม.)	การระบายน้ำทิ้งจากระบบบำบัดน้ำเสีย (ระบาย/ไม่ระบาย)	ปริมาณสารเคมีหรือสารกัดชีวภาพที่ใช้ (ชื่อ/ปริมาณ) (ลิตรหรือกิโลกรัม)	การทำงานของระบบบำบัดน้ำเสีย							ปริมาณตะกอนส่วนเกินที่เกิดขึ้นจากระบบบำบัดน้ำเสียที่นำไปกำจัด (ตบ.ม.)	ปัญหาอุปสรรคและแนวทางแก้ไข	ลายมือชื่อผู้บันทึก
						ระบบบำบัดน้ำเสีย (ปกติ/ผิดปกติ)	เครื่องสูบน้ำ (ปกติ/ผิดปกติ)	เครื่องเติมอากาศ (ปกติ/ผิดปกติ)	เครื่องกวนผสมน้ำเสีย (ปกติ/ผิดปกติ)	เครื่องกวนผสมสารเคมี (ปกติ/ผิดปกติ)	เครื่องสูบตะกอน (ปกติ/ผิดปกติ)	อื่นๆ (ระบุ) (ปกติ/ผิดปกติ)			
1/1/2568	58	38	27.44	ระบาย	ไม่ได้ใช้	ปกติ	ปกติ	ปกติ	ไม่มี	ไม่มี	ปกติ	ปกติ	ยังไม่สูบ	ไม่มี	[redacted]
2/1/2568	57	27	26.46	ระบาย	ไม่ได้ใช้	ปกติ	ปกติ	ปกติ	ไม่มี	ไม่มี	ปกติ	ปกติ	ยังไม่สูบ	ไม่มี	[redacted]
3/1/2568	53	24	23.52	ระบาย	ไม่ได้ใช้	ปกติ	ปกติ	ปกติ	ไม่มี	ไม่มี	ปกติ	ปกติ	ยังไม่สูบ	ไม่มี	[redacted]
4/1/2568	52	39	38.22	ระบาย	ไม่ได้ใช้	ปกติ	ปกติ	ปกติ	ไม่มี	ไม่มี	ปกติ	ปกติ	ยังไม่สูบ	ไม่มี	[redacted]
5/1/2568	13	25	24.50	ระบาย	ไม่ได้ใช้	ปกติ	ปกติ	ปกติ	ไม่มี	ไม่มี	ปกติ	ปกติ	ยังไม่สูบ	ไม่มี	[redacted]
6/1/2568	31	36	35.28	ระบาย	ไม่ได้ใช้	ปกติ	ปกติ	ปกติ	ไม่มี	ไม่มี	ปกติ	ปกติ	ยังไม่สูบ	ไม่มี	[redacted]
7/1/2568	32	31	30.38	ระบาย	ไม่ได้ใช้	ปกติ	ปกติ	ปกติ	ไม่มี	ไม่มี	ปกติ	ปกติ	ยังไม่สูบ	ไม่มี	[redacted]
8/1/2568	42	37	36.26	ระบาย	ไม่ได้ใช้	ปกติ	ปกติ	ปกติ	ไม่มี	ไม่มี	ปกติ	ปกติ	ยังไม่สูบ	ไม่มี	[redacted]
9/1/2568	46	34	33.32	ระบาย	ไม่ได้ใช้	ปกติ	ปกติ	ปกติ	ไม่มี	ไม่มี	ปกติ	ปกติ	ยังไม่สูบ	ไม่มี	[redacted]
10/1/2568	39	29	28.42	ระบาย	ไม่ได้ใช้	ปกติ	ปกติ	ปกติ	ไม่มี	ไม่มี	ปกติ	ปกติ	ยังไม่สูบ	ไม่มี	[redacted]
11/1/2568	33	35	34.30	ระบาย	ไม่ได้ใช้	ปกติ	ปกติ	ปกติ	ไม่มี	ไม่มี	ปกติ	ปกติ	ยังไม่สูบ	ไม่มี	[redacted]
12/1/2568	29	32	31.36	ระบาย	ไม่ได้ใช้	ปกติ	ปกติ	ปกติ	ไม่มี	ไม่มี	ปกติ	ปกติ	ยังไม่สูบ	ไม่มี	[redacted]
13/1/2568	33	37	36.26	ระบาย	ไม่ได้ใช้	ปกติ	ปกติ	ปกติ	ไม่มี	ไม่มี	ปกติ	ปกติ	ยังไม่สูบ	ไม่มี	[redacted]
14/1/2568	32	39	38.22	ระบาย	ไม่ได้ใช้	ปกติ	ปกติ	ปกติ	ไม่มี	ไม่มี	ปกติ	ปกติ	ยังไม่สูบ	ไม่มี	[redacted]
15/1/2568	37	39	38.22	ระบาย	ไม่ได้ใช้	ปกติ	ปกติ	ปกติ	ไม่มี	ไม่มี	ปกติ	ปกติ	ยังไม่สูบ	ไม่มี	[redacted]
16/1/2568	50	34	33.32	ระบาย	ไม่ได้ใช้	ปกติ	ปกติ	ปกติ	ไม่มี	ไม่มี	ปกติ	ปกติ	ยังไม่สูบ	ไม่มี	[redacted]

วัน เดือน ปี	สถิติและข้อมูลที่เก็บจากแหล่งกำเนิดมลพิษอาคาร B															ลายมือชื่อผู้บันทึก
	ปริมาณการใช้ไฟฟ้าของระบบบำบัดน้ำเสีย (หน่วย)	ปริมาณน้ำใช้ในทุกกิจกรรมของแต่ละเดือน (ลบ.ม.)	ปริมาณน้ำเสียที่เข้าระบบบำบัดน้ำเสีย (ลบ.ม.)	การระบายน้ำทิ้งจากระบบบำบัดน้ำเสีย (ระบาย/ไม่ระบาย)	ปริมาณสารเคมีหรือสารดูดซับชีวภาพที่ใช้ (ชื่อ/ปริมาณ) (ลิตรหรือกิโลกรัม)	การทำงานของระบบบำบัดน้ำเสีย							ปริมาณตะกอนส่วนเกินที่เกิดขึ้นจากระบบบำบัดน้ำเสียที่นำไปกำจัด (ลบ.ม.)	ปัญหาอุปสรรคและแนวทางแก้ไข	
						ระบบบำบัดน้ำเสีย (ปกติ/ผิดปกติ)	เครื่องสูบน้ำ (ปกติ/ผิดปกติ)	เครื่องเติมอากาศ (ปกติ/ผิดปกติ)	เครื่องกวนผสมน้ำเสีย (ปกติ/ผิดปกติ)	เครื่องกวนผสมสารเคมี (ปกติ/ผิดปกติ)	เครื่องสูบตะกอน (ปกติ/ผิดปกติ)	อื่นๆ (ระบุ) (ปกติ/ผิดปกติ)			
17/1/2568	33	45	44.10	ระบาย	ไม่ได้ใช้	ปกติ	ปกติ	ปกติ	ไม่มี	ไม่มี	ปกติ	ปกติ	ยังไม่สูบ	ไม่มี	[redacted]
18/1/2568	29	26	25.48	ระบาย	ไม่ได้ใช้	ปกติ	ปกติ	ปกติ	ไม่มี	ไม่มี	ปกติ	ปกติ	ยังไม่สูบ	ไม่มี	
19/1/2568	52	50	49.00	ระบาย	ไม่ได้ใช้	ปกติ	ปกติ	ปกติ	ไม่มี	ไม่มี	ปกติ	ปกติ	ยังไม่สูบ	ไม่มี	
20/1/2568	51	24	23.52	ระบาย	ไม่ได้ใช้	ปกติ	ปกติ	ปกติ	ไม่มี	ไม่มี	ปกติ	ปกติ	ยังไม่สูบ	ไม่มี	
21/1/2568	32	37	36.26	ระบาย	ไม่ได้ใช้	ปกติ	ปกติ	ปกติ	ไม่มี	ไม่มี	ปกติ	ปกติ	ยังไม่สูบ	ไม่มี	
22/1/2568	54	46	45.08	ระบาย	ไม่ได้ใช้	ปกติ	ปกติ	ปกติ	ไม่มี	ไม่มี	ปกติ	ปกติ	ยังไม่สูบ	ไม่มี	
23/1/2568	32	34	33.32	ระบาย	ไม่ได้ใช้	ปกติ	ปกติ	ปกติ	ไม่มี	ไม่มี	ปกติ	ปกติ	ยังไม่สูบ	ไม่มี	
24/1/2568	34	33	32.34	ระบาย	ไม่ได้ใช้	ปกติ	ปกติ	ปกติ	ไม่มี	ไม่มี	ปกติ	ปกติ	ยังไม่สูบ	ไม่มี	
25/1/2568	35	33	32.34	ระบาย	ไม่ได้ใช้	ปกติ	ปกติ	ปกติ	ไม่มี	ไม่มี	ปกติ	ปกติ	ยังไม่สูบ	ไม่มี	
26/1/2568	31	37	36.26	ระบาย	ไม่ได้ใช้	ปกติ	ปกติ	ปกติ	ไม่มี	ไม่มี	ปกติ	ปกติ	ยังไม่สูบ	ไม่มี	
2568	32	41	40.18	ระบาย	ไม่ได้ใช้	ปกติ	ปกติ	ปกติ	ไม่มี	ไม่มี	ปกติ	ปกติ	ยังไม่สูบ	ไม่มี	
28/1/2568	51	34	33.32	ระบาย	ไม่ได้ใช้	ปกติ	ปกติ	ปกติ	ไม่มี	ไม่มี	ปกติ	ปกติ	ยังไม่สูบ	ไม่มี	
29/1/2568	49	34	33.32	ระบาย	ไม่ได้ใช้	ปกติ	ปกติ	ปกติ	ไม่มี	ไม่มี	ปกติ	ปกติ	ยังไม่สูบ	ไม่มี	
30/1/2568	54	36	35.28	ระบาย	ไม่ได้ใช้	ปกติ	ปกติ	ปกติ	ไม่มี	ไม่มี	ปกติ	ปกติ	ยังไม่สูบ	ไม่มี	
31/1/2568	50	32	31.36	ระบาย	ไม่ได้ใช้	ปกติ	ปกติ	ปกติ	ไม่มี	ไม่มี	ปกติ	ปกติ	ยังไม่สูบ	ไม่มี	

วัน เดือน ปี	สถิติและข้อมูลที่เก็บจากแหล่งกำเนิดมลพิษอาคาร C															ลายมือชื่อผู้บันทึก
	ปริมาณการใช้ไฟฟ้าของระบบบำบัดน้ำเสีย (หน่วย)	ปริมาณน้ำใช้ในทุกกิจกรรมของแต่ละเดือน (ลบ.ม.)	ปริมาณน้ำเสียที่เข้าระบบบำบัดน้ำเสีย (ลบ.ม.)	การระบายน้ำทิ้งจากระบบบำบัดน้ำเสีย (ระบาย/ไม่ระบาย)	ปริมาณสารเคมีหรือสารดูดซับชีวภาพที่ใช้ (ชื่อ/ปริมาณ) (ลิตรหรือกิโลกรัม)	การทำงานของระบบบำบัดน้ำเสีย							ปริมาณตะกอนส่วนเกินที่เกิดขึ้นจากระบบบำบัดน้ำเสียที่นำไปกำจัด (ลบ.ม.)	ปัญหาอุปสรรคและแนวทางแก้ไข	
						ระบบบำบัดน้ำเสีย (ปกติ/ผิดปกติ)	เครื่องสูบน้ำ (ปกติ/ผิดปกติ)	เครื่องเติมอากาศ (ปกติ/ผิดปกติ)	เครื่องกวนผสมน้ำเสีย (ปกติ/ผิดปกติ)	เครื่องกวนผสมสารเคมี (ปกติ/ผิดปกติ)	เครื่องสูบตะกอน (ปกติ/ผิดปกติ)	อื่นๆ (ระบุ) (ปกติ/ผิดปกติ)			
1/1/2568	65	34	33.32	ระบาย	ไม่ได้ใช้	ปกติ	ปกติ	ปกติ	ไม่มี	ไม่มี	ปกติ	ปกติ	ยังไม่สูบ	ไม่มี	[redacted]
2/1/2568	65	30	29.40	ระบาย	ไม่ได้ใช้	ปกติ	ปกติ	ปกติ	ไม่มี	ไม่มี	ปกติ	ปกติ	ยังไม่สูบ	ไม่มี	
3/1/2568	59	33	32.34	ระบาย	ไม่ได้ใช้	ปกติ	ปกติ	ปกติ	ไม่มี	ไม่มี	ปกติ	ปกติ	ยังไม่สูบ	ไม่มี	
4/1/2568	63	29	28.42	ระบาย	ไม่ได้ใช้	ปกติ	ปกติ	ปกติ	ไม่มี	ไม่มี	ปกติ	ปกติ	ยังไม่สูบ	ไม่มี	
5/1/2568	58	29	28.42	ระบาย	ไม่ได้ใช้	ปกติ	ปกติ	ปกติ	ไม่มี	ไม่มี	ปกติ	ปกติ	ยังไม่สูบ	ไม่มี	
6/1/2568	62	36	35.28	ระบาย	ไม่ได้ใช้	ปกติ	ปกติ	ปกติ	ไม่มี	ไม่มี	ปกติ	ปกติ	ยังไม่สูบ	ไม่มี	
7/1/2568	66	36	35.28	ระบาย	ไม่ได้ใช้	ปกติ	ปกติ	ปกติ	ไม่มี	ไม่มี	ปกติ	ปกติ	ยังไม่สูบ	ไม่มี	
8/1/2568	69	28	27.44	ระบาย	ไม่ได้ใช้	ปกติ	ปกติ	ปกติ	ไม่มี	ไม่มี	ปกติ	ปกติ	ยังไม่สูบ	ไม่มี	
9/1/2568	68	29	28.42	ระบาย	ไม่ได้ใช้	ปกติ	ปกติ	ปกติ	ไม่มี	ไม่มี	ปกติ	ปกติ	ยังไม่สูบ	ไม่มี	
10/1/2568	59	30	29.40	ระบาย	ไม่ได้ใช้	ปกติ	ปกติ	ปกติ	ไม่มี	ไม่มี	ปกติ	ปกติ	ยังไม่สูบ	ไม่มี	
11/1/2568	63	30	29.40	ระบาย	ไม่ได้ใช้	ปกติ	ปกติ	ปกติ	ไม่มี	ไม่มี	ปกติ	ปกติ	ยังไม่สูบ	ไม่มี	
2568	58	31	30.38	ระบาย	ไม่ได้ใช้	ปกติ	ปกติ	ปกติ	ไม่มี	ไม่มี	ปกติ	ปกติ	ยังไม่สูบ	ไม่มี	
13/1/2568	42	34	33.32	ระบาย	ไม่ได้ใช้	ปกติ	ปกติ	ปกติ	ไม่มี	ไม่มี	ปกติ	ปกติ	ยังไม่สูบ	ไม่มี	
14/1/2568	62	34	33.32	ระบาย	ไม่ได้ใช้	ปกติ	ปกติ	ปกติ	ไม่มี	ไม่มี	ปกติ	ปกติ	ยังไม่สูบ	ไม่มี	
15/1/2568	58	31	30.38	ระบาย	ไม่ได้ใช้	ปกติ	ปกติ	ปกติ	ไม่มี	ไม่มี	ปกติ	ปกติ	ยังไม่สูบ	ไม่มี	
16/1/2568	63	34	33.32	ระบาย	ไม่ได้ใช้	ปกติ	ปกติ	ปกติ	ไม่มี	ไม่มี	ปกติ	ปกติ	ยังไม่สูบ	ไม่มี	

วัน เดือน ปี	สถิติและข้อมูลที่เก็บจากแหล่งกำเนิดมลพิษอาคาร C														ลายมือชื่อ ผู้บันทึก
	ปริมาณการใช้ไฟฟ้าของระบบบำบัดน้ำเสีย (หน่วย)	ปริมาณน้ำใช้ในทุกกิจกรรมของแหล่งกำเนิดมลพิษ (ลบ.ม.)	ปริมาณน้ำเสียที่เข้าระบบบำบัดน้ำเสีย (ลบ.ม.)	การระบายน้ำทิ้งจากระบบบำบัดน้ำเสีย (ระบาย/ไม่ระบาย)	ปริมาณสารเคมีหรือสารสกัดชีวภาพที่ใช้ (ชื่อและปริมาณ) (ลิตรหรือกิโลกรัม)	การทำงานของระบบบำบัดน้ำเสีย							ปริมาณตะกอนส่วนเกินที่เกิดขึ้นจากระบบบำบัดน้ำเสียที่นำไปกำจัด (ลบ.ม.)	ปัญหาอุปสรรคและแนวทางแก้ไข	
						ระบบบำบัดน้ำเสีย (ปกติ/ผิดปกติ)	เครื่องสูบน้ำ (ปกติ/ผิดปกติ)	เครื่องเติมอากาศ (ปกติ/ผิดปกติ)	เครื่องกวนผสมน้ำเสีย (ปกติ/ผิดปกติ)	เครื่องกวนผสมสารเคมี (ปกติ/ผิดปกติ)	เครื่องสูบตะกอน (ปกติ/ผิดปกติ)	อื่นๆ (ระบุ) (ปกติ/ผิดปกติ)			
17/1/2568	62	39	29.40	ระบาย	ไม่ได้ใช้	ปกติ	ปกติ	ปกติ	ไม่มี	ไม่มี	ปกติ	ปกติ	ยังไม่สูบ	ไม่มี	[redacted]
18/1/2568	50	32	31.36	ระบาย	ไม่ได้ใช้	ปกติ	ปกติ	ปกติ	ไม่มี	ไม่มี	ปกติ	ปกติ	ยังไม่สูบ	ไม่มี	
19/1/2568	70	34	33.32	ระบาย	ไม่ได้ใช้	ปกติ	ปกติ	ปกติ	ไม่มี	ไม่มี	ปกติ	ปกติ	ยังไม่สูบ	ไม่มี	
20/1/2568	61	34	33.32	ระบาย	ไม่ได้ใช้	ปกติ	ปกติ	ปกติ	ไม่มี	ไม่มี	ปกติ	ปกติ	ยังไม่สูบ	ไม่มี	
21/1/2568	50	28	27.44	ระบาย	ไม่ได้ใช้	ปกติ	ปกติ	ปกติ	ไม่มี	ไม่มี	ปกติ	ปกติ	ยังไม่สูบ	ไม่มี	
22/1/2568	63	43	42.14	ระบาย	ไม่ได้ใช้	ปกติ	ปกติ	ปกติ	ไม่มี	ไม่มี	ปกติ	ปกติ	ยังไม่สูบ	ไม่มี	
23/1/2568	62	36	35.28	ระบาย	ไม่ได้ใช้	ปกติ	ปกติ	ปกติ	ไม่มี	ไม่มี	ปกติ	ปกติ	ยังไม่สูบ	ไม่มี	
24/1/2568	60	29	28.42	ระบาย	ไม่ได้ใช้	ปกติ	ปกติ	ปกติ	ไม่มี	ไม่มี	ปกติ	ปกติ	ยังไม่สูบ	ไม่มี	
25/1/2568	61	30	29.40	ระบาย	ไม่ได้ใช้	ปกติ	ปกติ	ปกติ	ไม่มี	ไม่มี	ปกติ	ปกติ	ยังไม่สูบ	ไม่มี	
26/1/2568	63	32	31.36	ระบาย	ไม่ได้ใช้	ปกติ	ปกติ	ปกติ	ไม่มี	ไม่มี	ปกติ	ปกติ	ยังไม่สูบ	ไม่มี	
2568	46	44	43.12	ระบาย	ไม่ได้ใช้	ปกติ	ปกติ	ปกติ	ไม่มี	ไม่มี	ปกติ	ปกติ	ยังไม่สูบ	ไม่มี	
28/1/2568	64	36	35.28	ระบาย	ไม่ได้ใช้	ปกติ	ปกติ	ปกติ	ไม่มี	ไม่มี	ปกติ	ปกติ	ยังไม่สูบ	ไม่มี	
29/1/2568	53	27	26.46	ระบาย	ไม่ได้ใช้	ปกติ	ปกติ	ปกติ	ไม่มี	ไม่มี	ปกติ	ปกติ	ยังไม่สูบ	ไม่มี	
30/1/2568	70	35	34.30	ระบาย	ไม่ได้ใช้	ปกติ	ปกติ	ปกติ	ไม่มี	ไม่มี	ปกติ	ปกติ	ยังไม่สูบ	ไม่มี	
31/1/2568	58	26	25.48	ระบาย	ไม่ได้ใช้	ปกติ	ปกติ	ปกติ	ไม่มี	ไม่มี	ปกติ	ปกติ	ยังไม่สูบ	ไม่มี	[redacted]

วัน เดือน ปี	สถิติและข้อมูลที่เก็บจากแหล่งกำเนิดมลพิษอาคาร D														ลายมือชื่อ ผู้บันทึก
	ปริมาณการใช้ไฟฟ้าของระบบบำบัดน้ำเสีย (หน่วย)	ปริมาณน้ำใช้ในทุกกิจกรรมของแหล่งกำเนิดมลพิษ (ลบ.ม.)	ปริมาณน้ำเสียที่เข้าระบบบำบัดน้ำเสีย (ลบ.ม.)	การระบายน้ำทิ้งจากระบบบำบัดน้ำเสีย (ระบาย/ไม่ระบาย)	ปริมาณสารเคมีหรือสารสกัดชีวภาพที่ใช้ (ชื่อและปริมาณ) (ลิตรหรือกิโลกรัม)	การทำงานของระบบบำบัดน้ำเสีย							ปริมาณตะกอนส่วนเกินที่เกิดขึ้นจากระบบบำบัดน้ำเสียที่นำไปกำจัด (ลบ.ม.)	ปัญหาอุปสรรคและแนวทางแก้ไข	
						ระบบบำบัดน้ำเสีย (ปกติ/ผิดปกติ)	เครื่องสูบน้ำ (ปกติ/ผิดปกติ)	เครื่องเติมอากาศ (ปกติ/ผิดปกติ)	เครื่องกวนผสมน้ำเสีย (ปกติ/ผิดปกติ)	เครื่องกวนผสมสารเคมี (ปกติ/ผิดปกติ)	เครื่องสูบตะกอน (ปกติ/ผิดปกติ)	อื่นๆ (ระบุ) (ปกติ/ผิดปกติ)			
1/1/2568	58	42	41.16	ระบาย	ไม่ได้ใช้	ปกติ	ปกติ	ปกติ	ไม่มี	ไม่มี	ปกติ	ปกติ	ยังไม่สูบ	ไม่มี	[redacted]
2/1/2568	53	42	41.16	ระบาย	ไม่ได้ใช้	ปกติ	ปกติ	ปกติ	ไม่มี	ไม่มี	ปกติ	ปกติ	ยังไม่สูบ	ไม่มี	
3/1/2568	55	41	40.18	ระบาย	ไม่ได้ใช้	ปกติ	ปกติ	ปกติ	ไม่มี	ไม่มี	ปกติ	ปกติ	ยังไม่สูบ	ไม่มี	
4/1/2568	59	44	43.12	ระบาย	ไม่ได้ใช้	ปกติ	ปกติ	ปกติ	ไม่มี	ไม่มี	ปกติ	ปกติ	ยังไม่สูบ	ไม่มี	
5/1/2568	55	43	42.14	ระบาย	ไม่ได้ใช้	ปกติ	ปกติ	ปกติ	ไม่มี	ไม่มี	ปกติ	ปกติ	ยังไม่สูบ	ไม่มี	
6/1/2568	53	42	41.16	ระบาย	ไม่ได้ใช้	ปกติ	ปกติ	ปกติ	ไม่มี	ไม่มี	ปกติ	ปกติ	ยังไม่สูบ	ไม่มี	
7/1/2568	58	44	43.12	ระบาย	ไม่ได้ใช้	ปกติ	ปกติ	ปกติ	ไม่มี	ไม่มี	ปกติ	ปกติ	ยังไม่สูบ	ไม่มี	
8/1/2568	56	45	44.10	ระบาย	ไม่ได้ใช้	ปกติ	ปกติ	ปกติ	ไม่มี	ไม่มี	ปกติ	ปกติ	ยังไม่สูบ	ไม่มี	
9/1/2568	57	44	43.12	ระบาย	ไม่ได้ใช้	ปกติ	ปกติ	ปกติ	ไม่มี	ไม่มี	ปกติ	ปกติ	ยังไม่สูบ	ไม่มี	
10/1/2568	55	42	41.16	ระบาย	ไม่ได้ใช้	ปกติ	ปกติ	ปกติ	ไม่มี	ไม่มี	ปกติ	ปกติ	ยังไม่สูบ	ไม่มี	
11/1/2568	59	45	44.10	ระบาย	ไม่ได้ใช้	ปกติ	ปกติ	ปกติ	ไม่มี	ไม่มี	ปกติ	ปกติ	ยังไม่สูบ	ไม่มี	
2568	54	46	45.08	ระบาย	ไม่ได้ใช้	ปกติ	ปกติ	ปกติ	ไม่มี	ไม่มี	ปกติ	ปกติ	ยังไม่สูบ	ไม่มี	
13/1/2568	57	46	45.08	ระบาย	ไม่ได้ใช้	ปกติ	ปกติ	ปกติ	ไม่มี	ไม่มี	ปกติ	ปกติ	ยังไม่สูบ	ไม่มี	
14/1/2568	58	44	43.12	ระบาย	ไม่ได้ใช้	ปกติ	ปกติ	ปกติ	ไม่มี	ไม่มี	ปกติ	ปกติ	ยังไม่สูบ	ไม่มี	
15/1/2568	54	40	39.20	ระบาย	ไม่ได้ใช้	ปกติ	ปกติ	ปกติ	ไม่มี	ไม่มี	ปกติ	ปกติ	ยังไม่สูบ	ไม่มี	
16/1/2568	58	48	47.04	ระบาย	ไม่ได้ใช้	ปกติ	ปกติ	ปกติ	ไม่มี	ไม่มี	ปกติ	ปกติ	ยังไม่สูบ	ไม่มี	[redacted]

วันเดือนปี	สถิติและข้อมูลที่เก็บจากแหล่งกำเนิดผลพิษอาคาร D															ลายมือชื่อผู้เก็บข้อมูล
	ปริมาณการใช้ไฟฟ้าของระบบบำบัดน้ำเสีย (หน่วย)	ปริมาณน้ำใช้ในทุกกิจกรรมของอาคารเฉลี่ยต่อวัน (ลบ.ม.)	ปริมาณน้ำเสียที่เข้าระบบบำบัดน้ำเสีย (ลบ.ม.)	การระบายน้ำทิ้งจากระบบบำบัดน้ำเสีย (ระบาย/ไม่ระบาย)	ปริมาณสารเคมีหรือสารเคมีชีวภาพที่ใช้ (ชื่อและปริมาณ) (ลิตรหรือกิโลกรัม)	การทำงานของระบบบำบัดน้ำเสีย							ปริมาณตะกอนส่วนเกินที่เกิดขึ้นจากระบบบำบัดน้ำเสียที่นำไปกำจัด (ลบ.ม.)	ปัญหาอุปสรรคและแนวทางแก้ไข	
	ระบบบำบัดน้ำเสีย (ปกติ/ผิดปกติ)	เครื่องสูบน้ำ (ปกติ/ผิดปกติ)	เครื่องเติมอากาศ (ปกติ/ผิดปกติ)	เครื่องกวนผสมน้ำเสีย (ปกติ/ผิดปกติ)	เครื่องกวนผสมสารเคมี (ปกติ/ผิดปกติ)	เครื่องสูบตะกอน (ปกติ/ผิดปกติ)	อื่นๆ (ระบุ) (ปกติ/ผิดปกติ)								
17/1/2568	59	44	43.12	ระบาย	ไม่ได้ใช้	ปกติ	ปกติ	ปกติ	ไม่มี	ไม่มี	ปกติ	ปกติ	ยังไม่สูบ	ไม่มี	[redacted]
18/1/2568	53	39	38.22	ระบาย	ไม่ได้ใช้	ปกติ	ปกติ	ปกติ	ไม่มี	ไม่มี	ปกติ	ปกติ	ยังไม่สูบ	ไม่มี	
19/1/2568	55	44	43.12	ระบาย	ไม่ได้ใช้	ปกติ	ปกติ	ปกติ	ไม่มี	ไม่มี	ปกติ	ปกติ	ยังไม่สูบ	ไม่มี	
20/1/2568	59	48	47.04	ระบาย	ไม่ได้ใช้	ปกติ	ปกติ	ปกติ	ไม่มี	ไม่มี	ปกติ	ปกติ	ยังไม่สูบ	ไม่มี	
21/1/2568	55	47	46.06	ระบาย	ไม่ได้ใช้	ปกติ	ปกติ	ปกติ	ไม่มี	ไม่มี	ปกติ	ปกติ	ยังไม่สูบ	ไม่มี	
22/1/2568	56	45	44.10	ระบาย	ไม่ได้ใช้	ปกติ	ปกติ	ปกติ	ไม่มี	ไม่มี	ปกติ	ปกติ	ยังไม่สูบ	ไม่มี	
23/1/2568	56	44	43.12	ระบาย	ไม่ได้ใช้	ปกติ	ปกติ	ปกติ	ไม่มี	ไม่มี	ปกติ	ปกติ	ยังไม่สูบ	ไม่มี	
24/1/2568	59	52	50.96	ระบาย	ไม่ได้ใช้	ปกติ	ปกติ	ปกติ	ไม่มี	ไม่มี	ปกติ	ปกติ	ยังไม่สูบ	ไม่มี	
25/1/2568	59	53	51.94	ระบาย	ไม่ได้ใช้	ปกติ	ปกติ	ปกติ	ไม่มี	ไม่มี	ปกติ	ปกติ	ยังไม่สูบ	ไม่มี	
26/1/2568	59	37	36.26	ระบาย	ไม่ได้ใช้	ปกติ	ปกติ	ปกติ	ไม่มี	ไม่มี	ปกติ	ปกติ	ยังไม่สูบ	ไม่มี	
27/1/2568	53	44	43.12	ระบาย	ไม่ได้ใช้	ปกติ	ปกติ	ปกติ	ไม่มี	ไม่มี	ปกติ	ปกติ	ยังไม่สูบ	ไม่มี	
28/1/2568	61	53	51.94	ระบาย	ไม่ได้ใช้	ปกติ	ปกติ	ปกติ	ไม่มี	ไม่มี	ปกติ	ปกติ	ยังไม่สูบ	ไม่มี	
29/1/2568	51	38	37.24	ระบาย	ไม่ได้ใช้	ปกติ	ปกติ	ปกติ	ไม่มี	ไม่มี	ปกติ	ปกติ	ยังไม่สูบ	ไม่มี	
30/1/2568	57	47	46.06	ระบาย	ไม่ได้ใช้	ปกติ	ปกติ	ปกติ	ไม่มี	ไม่มี	ปกติ	ปกติ	ยังไม่สูบ	ไม่มี	
31/1/2568	57	42	41.16	ระบาย	ไม่ได้ใช้	ปกติ	ปกติ	ปกติ	ไม่มี	ไม่มี	ปกติ	ปกติ	ยังไม่สูบ	ไม่มี	

หมายเหตุ ๑.ให้กรอกสถิติและข้อมูลเฉพาะในกรณีที่มีสถิติและข้อมูลนั้น ๆ ในแต่ละวัน

๒.ในกรณีระบบบำบัดน้ำเสียที่มีการติดตั้งเครื่องตรวจวัดคุณภาพน้ำทิ้งแบบอัตโนมัติให้แนบผลการตรวจวัดคุณภาพน้ำทิ้งทุกวันแยกตามพารามิเตอร์ที่ตรวจวัด และทำการสรุปผลเป็นสถิติและข้อมูลรายเดือน

[redacted]

แบบ รส. 2

รายงานสรุปผลการทำงานของระบบบำบัดน้ำเสีย

ชื่อแหล่งกำเนิดมลพิษ : นิติบุคคลดีคอนโดครีก

แหล่งกำเนิดมลพิษ ตั้งอยู่เลขที่ : 81 หมู่ที่ : 2 ซอย :

ถนน : วิชิตสงคราม แขวง/ตำบล : กะทู้ เขต/อำเภอ : กะทู้

จังหวัด : ภูเก็ต โทรศัพท์ : 076682360 โทรสาร : 076682361

มี : เป็นเจ้าของหรือผู้ครอบครองแหล่งกำเนิดมลพิษ

ประกอบกิจการประเภท : อาคารชุด

ประเภทย่อย : ประเภท ก ตั้งแต่ 500 ห้องขึ้นไป จำนวนห้อง : 806

สังกัด : เอกชน

ใบอนุญาตเลขที่ (ถ้ามี) : 23/2556 ออกให้โดย : เทศบาลเมืองกะทู้ หมดอายุ :

[redacted]

2. ข้อมูลเกี่ยวกับระบบน้ำเสีย และแหล่งรองรับน้ำทิ้ง

(1) ประเภท / ชนิดของระบบบำบัดน้ำเสีย ความสามารถในการบำบัดน้ำเสีย

1. ระบบบำบัดน้ำเสียแบบแอกทิเวเต็ดสลัดจ์ (Activated Sludge Process) 0.00 ลบ.ม./วัน

(2) การทำงานของระบบบำบัดน้ำเสีย [X] แบบต่อเนื่อง ชั่วโมง/วัน

[ ] แบบไม่ต่อเนื่อง (ระบุ)

(3) อุปกรณ์และเครื่องมือที่ใช้ในระบบบำบัดน้ำเสีย [X] เครื่องสูบน้ำ [X] ระบบเติมอากาศ

[ ] เครื่องกวน/ผสมน้ำเสีย [ ] เครื่องกวน/ผสมสารเคมี

[X] เครื่องสูบตะกอน [ ] อื่นๆ

[ ] อื่นๆ

[ ] อื่นๆ

(4) แหล่งรองรับน้ำทิ้ง (ระบุ) บ่อบำบัดของโครงการ

(5) วิธีจัดการตะกอนที่เกิดขึ้นจากระบบบำบัดน้ำเสียและวิธีการกำจัด สูบทิ้งท่อระบายน้ำเทศบาลเมืองกะทู้

3. สรุปผลการทำงานของระบบบำบัดน้ำเสียเป็นรายเดือน

(1) ปริมาณการใช้ไฟฟ้าของระบบบำบัดน้ำเสีย (หน่วย) 6,268.000 หน่วย

(2) ปริมาณน้ำใช้ในทุกกิจกรรมของแหล่งกำเนิดมลพิษ (ลบ.ม.) 5,596.000 ลบ.ม.

(3) ปริมาณน้ำเสียที่เข้าระบบบำบัดน้ำเสีย (ลบ.ม.) 5,484.080 ลบ.ม.

(4) การระบายน้ำทิ้งจากระบบบำบัดน้ำเสีย [X] ระบายทุกวัน

[ ] ระบายบางวัน (ระบุจำนวนวันที่ระบาย) วัน

[ ] ไม่ระบายเลย

(5) ปริมาณสารเคมี หรือสารสกัดชีวภาพที่ใช้ ปริมาณ หน่วย

1. 0.000 กิโลกรัม

(6) การทำงานของระบบบำบัดน้ำเสีย

ระบบบำบัดน้ำเสีย	[X] ปกติ	[ ] ผิดปกติ
เครื่องสูบน้ำ	[X] ปกติ	[ ] ผิดปกติ
ระบบเติมอากาศ	[X] ปกติ	[ ] ผิดปกติ
เครื่องสูบตะกอน	[X] ปกติ	[ ] ผิดปกติ

(7) ปริมาณตะกอนส่วนเกินที่เกิดขึ้นจากระบบบำบัดน้ำเสียที่นำไปกำจัด 0.00 กิโลกรัม

(8) ปัญหา อุปสรรค และแนวทางแก้ไข

คำเตือน ๑. เจ้าของหรือผู้ครอบครองแหล่งกำเนิดมลพิษ ผู้ควบคุมระบบบำบัดน้ำเสีย หรือผู้รับจ้างให้บริการบำบัดน้ำเสียผู้ใดไม่จัดเก็บสถิติ ข้อมูล หรือไม่ทำบันทึกหรือรายงานตามมาตรา ๘๐ ต้องระวางโทษจำคุกไม่เกินหนึ่งเดือน หรือปรับไม่เกินหนึ่งหมื่นบาท หรือทั้งจำทั้งปรับตามมาตรา ๑๐๖

๒. ผู้ควบคุมระบบบำบัดน้ำเสียหรือผู้รับจ้างให้บริการบำบัดน้ำเสียผู้ใดทำบันทึกหรือรายงานโดยแสดงข้อความอันเป็นเท็จ ต้องระวางโทษจำคุกไม่เกินหนึ่งปี หรือปรับไม่เกินหนึ่งแสนบาท หรือทั้งจำทั้งปรับตามมาตรา ๑๐๗

แบบ ทส. ๑

แบบบันทึกรายละเอียดของสถิติและข้อมูลซึ่งแสดงผลการทำงานของระบบบำบัดน้ำเสีย ของแหล่งกำเนิดมลพิษ

แหล่งกำเนิดมลพิษตั้งอยู่เลขที่ 81 หมู่ที่ 2 ซอย -

ถนน วิชิตสงคราม แขวง/ตำบล กะทู้ เขต/อำเภอ กะทู้

จังหวัด ภูเก็ต โทรศัพท์ 076-682-360

โทรสาร 076-682-361 มี นิติบุคคลอาคารชุด ดี คอนโด ครีก เป็นเจ้าของหรือผู้ครอบครองแหล่งกำเนิดมลพิษ

ประกอบกิจการประเภท ห้องชุดพักอาศัยเท่านั้น

ใบอนุญาตเลขที่ (ถ้ามี) 23/2556 (22 มีนาคม 2556) ใบ อ.6 อ ล ก

ให้โดย เทศบาลตำบล กะทู้ หมดอายุ ไม่มี

ซึ่งมีแผนผังแสดงการทำงานของระบบบำบัดน้ำเสีย ดังนี้

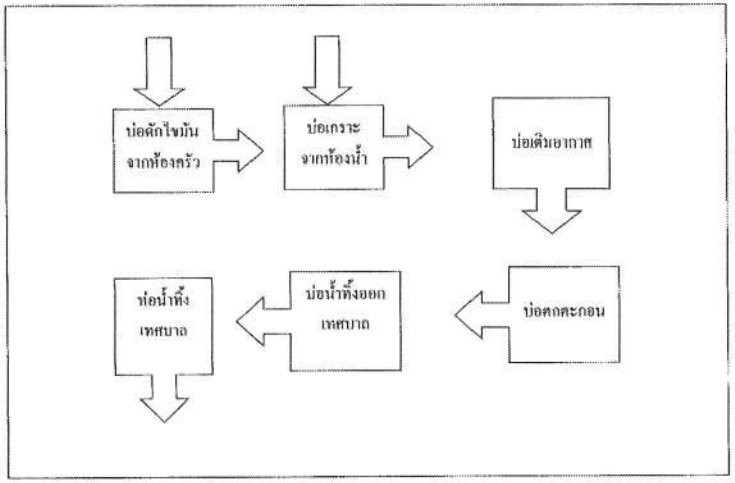

ได้จัดเก็บสถิติและข้อมูลแสดงผลการทำงานของระบบบำบัดน้ำเสียปรากฏตามตาราง ดังนี้

เดือน ปี	สถิติและข้อมูลที่เก็บจากแหล่งกำเนิดมลพิษอาคาร A														
	ปริมาณการใช้ไฟฟ้าของระบบบำบัดน้ำเสีย (หน่วย)	ปริมาณน้ำใช้ในทุกกิจกรรมของแหล่งกำเนิดมลพิษ (ลบ.ม.)	ปริมาณน้ำเสียเข้าระบบบำบัดน้ำเสีย (ลบ.ม.)	การระบายน้ำทิ้งจากระบบบำบัดน้ำเสีย (ระบาย/ไม่ระบาย)	ปริมาณสารเคมีหรือสารกัดชีวภาพที่ใช้ (ชื่อ/ปริมาณ) (ลิตรหรือกิโลกรัม)	การทำงานของระบบบำบัดน้ำเสีย							ปริมาณตะกอนส่วนเกินที่เกิดขึ้นจากระบบบำบัดน้ำเสียที่นำไปกำจัด (ลบ.ม.)	ปัญหาอุปสรรคและแนวทางแก้ไข	ลายมือชื่อผู้รับเหมา
						ระบบบำบัดน้ำเสีย (ปกติ/ผิดปกติ)	เครื่องสูบน้ำ (ปกติ/ผิดปกติ)	เครื่องเป่าอากาศ (ปกติ/ผิดปกติ)	เครื่องกวนผสมน้ำเสีย (ปกติ/ผิดปกติ)	เครื่องกวนผสมสารเคมี (ปกติ/ผิดปกติ)	เครื่องสูบตะกอน (ปกติ/ผิดปกติ)	อื่นๆ (ระบุ) (ปกติ/ผิดปกติ)			
1/2/2568	47	41	46.18	ระบาย	ไม่ได้ใช้	ปกติ	ปกติ	ปกติ	ไม่มี	ไม่มี	ปกติ	ปกติ	ยังไม่สูบ	ไม่มี	[redacted]
2/2/2568	45	47	46.06	ระบาย	ไม่ได้ใช้	ปกติ	ปกติ	ปกติ	ไม่มี	ไม่มี	ปกติ	ปกติ	ยังไม่สูบ	ไม่มี	[redacted]
3/2/2568	44	49	48.02	ระบาย	ไม่ได้ใช้	ปกติ	ปกติ	ปกติ	ไม่มี	ไม่มี	ปกติ	ปกติ	ยังไม่สูบ	ไม่มี	[redacted]
4/2/2568	49	54	52.92	ระบาย	ไม่ได้ใช้	ปกติ	ปกติ	ปกติ	ไม่มี	ไม่มี	ปกติ	ปกติ	ยังไม่สูบ	ไม่มี	[redacted]
5/2/2568	42	41	40.18	ระบาย	ไม่ได้ใช้	ปกติ	ปกติ	ปกติ	ไม่มี	ไม่มี	ปกติ	ปกติ	ยังไม่สูบ	ไม่มี	[redacted]
6/2/2568	45	58	56.84	ระบาย	ไม่ได้ใช้	ปกติ	ปกติ	ปกติ	ไม่มี	ไม่มี	ปกติ	ปกติ	ยังไม่สูบ	ไม่มี	[redacted]
7/2/2568	48	53	51.94	ระบาย	ไม่ได้ใช้	ปกติ	ปกติ	ปกติ	ไม่มี	ไม่มี	ปกติ	ปกติ	ยังไม่สูบ	ไม่มี	[redacted]
8/2/2568	43	41	42.14	ระบาย	ไม่ได้ใช้	ปกติ	ปกติ	ปกติ	ไม่มี	ไม่มี	ปกติ	ปกติ	ยังไม่สูบ	ไม่มี	[redacted]
9/2/2568	44	44	43.12	ระบาย	ไม่ได้ใช้	ปกติ	ปกติ	ปกติ	ไม่มี	ไม่มี	ปกติ	ปกติ	ยังไม่สูบ	ไม่มี	[redacted]
10/2/2568	47	61	59.78	ระบาย	ไม่ได้ใช้	ปกติ	ปกติ	ปกติ	ไม่มี	ไม่มี	ปกติ	ปกติ	ยังไม่สูบ	ไม่มี	[redacted]
11/2/2568	46	49	48.02	ระบาย	ไม่ได้ใช้	ปกติ	ปกติ	ปกติ	ไม่มี	ไม่มี	ปกติ	ปกติ	ยังไม่สูบ	ไม่มี	[redacted]
[illegible] 2568	46	40	39.20	ระบาย	ไม่ได้ใช้	ปกติ	ปกติ	ปกติ	ไม่มี	ไม่มี	ปกติ	ปกติ	ยังไม่สูบ	ไม่มี	[redacted]
[illegible] 2568	44	59	57.82	ระบาย	ไม่ได้ใช้	ปกติ	ปกติ	ปกติ	ไม่มี	ไม่มี	ปกติ	ปกติ	ยังไม่สูบ	ไม่มี	[redacted]
14/2/2568	48	52	50.96	ระบาย	ไม่ได้ใช้	ปกติ	ปกติ	ปกติ	ไม่มี	ไม่มี	ปกติ	ปกติ	ยังไม่สูบ	ไม่มี	[redacted]
15/2/2568	44	48	47.04	ระบาย	ไม่ได้ใช้	ปกติ	ปกติ	ปกติ	ไม่มี	ไม่มี	ปกติ	ปกติ	ยังไม่สูบ	ไม่มี	[redacted]
16/2/2568	46	59	57.82	ระบาย	ไม่ได้ใช้	ปกติ	ปกติ	ปกติ	ไม่มี	ไม่มี	ปกติ	ปกติ	ยังไม่สูบ	ไม่มี	[redacted]

เดือน ปี	สถิติและข้อมูลที่เก็บจากแหล่งกำเนิดมลพิษอาคาร A														
	ปริมาณการใช้ไฟฟ้าของระบบบำบัดน้ำเสีย (หน่วย)	ปริมาณน้ำใช้ในอุตสาหกรรมของแต่ละอาคารผลิตภัณฑ์ (ลบ.ม.)	ปริมาณน้ำเสียที่เข้าระบบบำบัดน้ำเสีย (ลบ.ม.)	การระบายน้ำทิ้งจากระบบบำบัดน้ำเสีย (ระบาย/ไม่ระบาย)	ปริมาณสารเคมีหรือสารสกัดชีวภาพที่ใช้ (ชื่อสารพร้อมปริมาณ) (ลิตรหรือกิโลกรัม)	การทำงานของระบบบำบัดน้ำเสีย							ปริมาณตะกอนส่วนเกินที่เกิดขึ้นจากระบบบำบัดน้ำเสียที่นำไปกำจัด (ลบ.ม.)	ปัญหาอุปสรรคและแนวทางแก้ไข	ลายมือชื่อผู้บันทึก
						ระบบบำบัดน้ำเสีย (ปกติ/ผิดปกติ)	เครื่องสูบน้ำ (ปกติ/ผิดปกติ)	เครื่องเติมอากาศ (ปกติ/ผิดปกติ)	เครื่องกวนผสมน้ำเสีย (ปกติ/ผิดปกติ)	เครื่องกวนผสมสารเคมี (ปกติ/ผิดปกติ)	เครื่องสูบตะกอน (ปกติ/ผิดปกติ)	อื่นๆ (ระบุ) (ปกติ/ผิดปกติ)			
17/2/2568	46	49	48.03	ระบาย	ไม่ได้ใช้	ปกติ	ปกติ	ปกติ	ไม่มี	ไม่มี	ปกติ	ปกติ	ยังไม่สูบ	ไม่มี	[redacted]
18/2/2568	46	55	53.90	ระบาย	ไม่ได้ใช้	ปกติ	ปกติ	ปกติ	ไม่มี	ไม่มี	ปกติ	ปกติ	ยังไม่สูบ	ไม่มี	
19/2/2568	46	48	47.04	ระบาย	ไม่ได้ใช้	ปกติ	ปกติ	ปกติ	ไม่มี	ไม่มี	ปกติ	ปกติ	ยังไม่สูบ	ไม่มี	
20/2/2568	48	58	56.84	ระบาย	ไม่ได้ใช้	ปกติ	ปกติ	ปกติ	ไม่มี	ไม่มี	ปกติ	ปกติ	ยังไม่สูบ	ไม่มี	
21/2/2568	46	52	50.96	ระบาย	ไม่ได้ใช้	ปกติ	ปกติ	ปกติ	ไม่มี	ไม่มี	ปกติ	ปกติ	ยังไม่สูบ	ไม่มี	
22/2/2568	48	75	73.50	ระบาย	ไม่ได้ใช้	ปกติ	ปกติ	ปกติ	ไม่มี	ไม่มี	ปกติ	ปกติ	ยังไม่สูบ	ไม่มี	
23/2/2568	46	35	34.30	ระบาย	ไม่ได้ใช้	ปกติ	ปกติ	ปกติ	ไม่มี	ไม่มี	ปกติ	ปกติ	ยังไม่สูบ	ไม่มี	
24/2/2568	48	45	44.10	ระบาย	ไม่ได้ใช้	ปกติ	ปกติ	ปกติ	ไม่มี	ไม่มี	ปกติ	ปกติ	ยังไม่สูบ	ไม่มี	
25/2/2568	44	48	47.04	ระบาย	ไม่ได้ใช้	ปกติ	ปกติ	ปกติ	ไม่มี	ไม่มี	ปกติ	ปกติ	ยังไม่สูบ	ไม่มี	
26/2/2568	46	0	0.00	ระบาย	ไม่ได้ใช้	ปกติ	ปกติ	ปกติ	ไม่มี	ไม่มี	ปกติ	ปกติ	ยังไม่สูบ	ไม่มี	
27/2/2568	46	50	49.00	ระบาย	ไม่ได้ใช้	ปกติ	ปกติ	ปกติ	ไม่มี	ไม่มี	ปกติ	ปกติ	ยังไม่สูบ	ไม่มี	
[illegible]/2568	46	19	18.62	ระบาย	ไม่ได้ใช้	ปกติ	ปกติ	ปกติ	ไม่มี	ไม่มี	ปกติ	ปกติ	ยังไม่สูบ	ไม่มี	

เดือน ปี	สถิติและข้อมูลที่เก็บจากแหล่งกำเนิดมลพิษอาคาร B														
	ปริมาณการใช้ไฟฟ้าของระบบบำบัดน้ำเสีย (หน่วย)	ปริมาณน้ำใช้ในอุตสาหกรรมของแต่ละอาคารผลิตภัณฑ์ (ลบ.ม.)	ปริมาณน้ำเสียที่เข้าระบบบำบัดน้ำเสีย (ลบ.ม.)	การระบายน้ำทิ้งจากระบบบำบัดน้ำเสีย (ระบาย/ไม่ระบาย)	ปริมาณสารเคมีหรือสารสกัดชีวภาพที่ใช้ (ชื่อพร้อมปริมาณ) (ลิตรหรือกิโลกรัม)	การทำงานของระบบบำบัดน้ำเสีย							ปริมาณตะกอนส่วนเกินที่เกิดขึ้นจากระบบบำบัดน้ำเสียที่นำไปกำจัด (ลบ.ม.)	ปัญหาอุปสรรคและแนวทางแก้ไข	ลายมือชื่อผู้บันทึก
						ระบบบำบัดน้ำเสีย (ปกติ/ผิดปกติ)	เครื่องสูบน้ำ (ปกติ/ผิดปกติ)	เครื่องเติมอากาศ (ปกติ/ผิดปกติ)	เครื่องกวนผสมน้ำเสีย (ปกติ/ผิดปกติ)	เครื่องกวนผสมสารเคมี (ปกติ/ผิดปกติ)	เครื่องสูบตะกอน (ปกติ/ผิดปกติ)	อื่นๆ (ระบุ) (ปกติ/ผิดปกติ)			
1/3/2568	38	37	36.26	ระบาย	ไม่ได้ใช้	ปกติ	ปกติ	ปกติ	ไม่มี	ไม่มี	ปกติ	ปกติ	ยังไม่สูบ	ไม่มี	[redacted]
2/3/2568	37	32	31.36	ระบาย	ไม่ได้ใช้	ปกติ	ปกติ	ปกติ	ไม่มี	ไม่มี	ปกติ	ปกติ	ยังไม่สูบ	ไม่มี	
3/3/2568	30	41	40.18	ระบาย	ไม่ได้ใช้	ปกติ	ปกติ	ปกติ	ไม่มี	ไม่มี	ปกติ	ปกติ	ยังไม่สูบ	ไม่มี	
4/3/2568	69	43	42.14	ระบาย	ไม่ได้ใช้	ปกติ	ปกติ	ปกติ	ไม่มี	ไม่มี	ปกติ	ปกติ	ยังไม่สูบ	ไม่มี	
5/3/2568	65	32	31.36	ระบาย	ไม่ได้ใช้	ปกติ	ปกติ	ปกติ	ไม่มี	ไม่มี	ปกติ	ปกติ	ยังไม่สูบ	ไม่มี	
6/3/2568	46	40	39.20	ระบาย	ไม่ได้ใช้	ปกติ	ปกติ	ปกติ	ไม่มี	ไม่มี	ปกติ	ปกติ	ยังไม่สูบ	ไม่มี	
7/3/2568	50	42	41.16	ระบาย	ไม่ได้ใช้	ปกติ	ปกติ	ปกติ	ไม่มี	ไม่มี	ปกติ	ปกติ	ยังไม่สูบ	ไม่มี	
8/3/2568	50	32	31.36	ระบาย	ไม่ได้ใช้	ปกติ	ปกติ	ปกติ	ไม่มี	ไม่มี	ปกติ	ปกติ	ยังไม่สูบ	ไม่มี	
9/3/2568	37	37	36.26	ระบาย	ไม่ได้ใช้	ปกติ	ปกติ	ปกติ	ไม่มี	ไม่มี	ปกติ	ปกติ	ยังไม่สูบ	ไม่มี	
10/3/2568	37	44	43.12	ระบาย	ไม่ได้ใช้	ปกติ	ปกติ	ปกติ	ไม่มี	ไม่มี	ปกติ	ปกติ	ยังไม่สูบ	ไม่มี	
11/3/2568	35	36	35.28	ระบาย	ไม่ได้ใช้	ปกติ	ปกติ	ปกติ	ไม่มี	ไม่มี	ปกติ	ปกติ	ยังไม่สูบ	ไม่มี	
[illegible]/2568	65	35	34.30	ระบาย	ไม่ได้ใช้	ปกติ	ปกติ	ปกติ	ไม่มี	ไม่มี	ปกติ	ปกติ	ยังไม่สูบ	ไม่มี	
[illegible]/2568	67	43	42.14	ระบาย	ไม่ได้ใช้	ปกติ	ปกติ	ปกติ	ไม่มี	ไม่มี	ปกติ	ปกติ	ยังไม่สูบ	ไม่มี	
14/3/2568	71	46	45.08	ระบาย	ไม่ได้ใช้	ปกติ	ปกติ	ปกติ	ไม่มี	ไม่มี	ปกติ	ปกติ	ยังไม่สูบ	ไม่มี	
15/3/2568	42	33	32.34	ระบาย	ไม่ได้ใช้	ปกติ	ปกติ	ปกติ	ไม่มี	ไม่มี	ปกติ	ปกติ	ยังไม่สูบ	ไม่มี	
16/3/2568	62	35	34.30	ระบาย	ไม่ได้ใช้	ปกติ	ปกติ	ปกติ	ไม่มี	ไม่มี	ปกติ	ปกติ	ยังไม่สูบ	ไม่มี	[redacted]

วัน (เดือน ปี)	สถิติและข้อมูลที่เก็บจากแหล่งกำเนิดมลพิษอาคาร B														ลายมือชื่อ ผู้บันทึก
	ปริมาณการใช้ไฟฟ้าของระบบบำบัดน้ำเสีย (หน่วย)	ปริมาณน้ำใช้ในทุกกิจกรรมของอาคารสำนักงานมลพิษ (ลบ.ม.)	ปริมาณน้ำเสียที่เข้าระบบบำบัดน้ำเสีย (ลบ.ม.)	การระบายน้ำทิ้งจากระบบบำบัดน้ำเสีย (ระบาย/ไม่ระบาย)	ปริมาณสารเคมีหรือสารสกัดชีวภาพที่ใช้ (ชื่อผลิตภัณฑ์) (ลิตรหรือกิโลกรัม)	การทำงานของระบบบำบัดน้ำเสีย							ปริมาณตะกอนส่วนเกินที่เกิดขึ้นจากระบบบำบัดน้ำเสียที่นำไปกำจัด (ตน.ม.)	ปัญหาอุปสรรคและแนวทางแก้ไข	
						ระบบบำบัดน้ำเสีย (ปกติ/ผิดปกติ)	เครื่องสูบน้ำ (ปกติ/ผิดปกติ)	เครื่องเติมอากาศ (ปกติ/ผิดปกติ)	เครื่องกวนผสมน้ำเสีย (ปกติ/ผิดปกติ)	เครื่องกวนผสมสารเคมี (ปกติ/ผิดปกติ)	เครื่องสูบตะกอน (ปกติ/ผิดปกติ)	อื่นๆ (ระบุ) (ปกติ/ผิดปกติ)			
17/2/2568	42	47	46.06	ระบาย	ไม่ได้ใช้	ปกติ	ปกติ	ปกติ	ไม่มี	ไม่มี	ปกติ	ปกติ	ยังไม่สูบ	ไม่มี	[redacted]
18/2/2568	37	40	39.20	ระบาย	ไม่ได้ใช้	ปกติ	ปกติ	ปกติ	ไม่มี	ไม่มี	ปกติ	ปกติ	ยังไม่สูบ	ไม่มี	
19/2/2568	33	37	36.26	ระบาย	ไม่ได้ใช้	ปกติ	ปกติ	ปกติ	ไม่มี	ไม่มี	ปกติ	ปกติ	ยังไม่สูบ	ไม่มี	
20/2/2568	32	38	37.24	ระบาย	ไม่ได้ใช้	ปกติ	ปกติ	ปกติ	ไม่มี	ไม่มี	ปกติ	ปกติ	ยังไม่สูบ	ไม่มี	
21/2/2568	39	39	38.22	ระบาย	ไม่ได้ใช้	ปกติ	ปกติ	ปกติ	ไม่มี	ไม่มี	ปกติ	ปกติ	ยังไม่สูบ	ไม่มี	
22/2/2568	50	53	49.98	ระบาย	ไม่ได้ใช้	ปกติ	ปกติ	ปกติ	ไม่มี	ไม่มี	ปกติ	ปกติ	ยังไม่สูบ	ไม่มี	
23/2/2568	66	39	38.22	ระบาย	ไม่ได้ใช้	ปกติ	ปกติ	ปกติ	ไม่มี	ไม่มี	ปกติ	ปกติ	ยังไม่สูบ	ไม่มี	
24/2/2568	55	36	35.38	ระบาย	ไม่ได้ใช้	ปกติ	ปกติ	ปกติ	ไม่มี	ไม่มี	ปกติ	ปกติ	ยังไม่สูบ	ไม่มี	
25/2/2568	33	35	34.30	ระบาย	ไม่ได้ใช้	ปกติ	ปกติ	ปกติ	ไม่มี	ไม่มี	ปกติ	ปกติ	ยังไม่สูบ	ไม่มี	
26/2/2568	72	34	33.32	ระบาย	ไม่ได้ใช้	ปกติ	ปกติ	ปกติ	ไม่มี	ไม่มี	ปกติ	ปกติ	ยังไม่สูบ	ไม่มี	
[illegible]/2568	77	46	45.08	ระบาย	ไม่ได้ใช้	ปกติ	ปกติ	ปกติ	ไม่มี	ไม่มี	ปกติ	ปกติ	ยังไม่สูบ	ไม่มี	
[illegible]/2568	57	41	40.18	ระบาย	ไม่ได้ใช้	ปกติ	ปกติ	ปกติ	ไม่มี	ไม่มี	ปกติ	ปกติ	ยังไม่สูบ	ไม่มี	

เดือน ปี	สถิติและข้อมูลที่เก็บจากแหล่งกำเนิดมลพิษอาคาร C														ลายมือชื่อ ผู้บันทึก
	ปริมาณการใช้ไฟฟ้าของระบบบำบัดน้ำเสีย (หน่วย)	ปริมาณน้ำใช้ในทุกกิจกรรมของอาคารสำนักงานมลพิษ (ลบ.ม.)	ปริมาณน้ำเสียที่เข้าระบบบำบัดน้ำเสีย (ลบ.ม.)	การระบายน้ำทิ้งจากระบบบำบัดน้ำเสีย (ระบาย/ไม่ระบาย)	ปริมาณสารเคมีหรือสารสกัดชีวภาพที่ใช้ (ชื่อผลิตภัณฑ์) (ลิตรหรือกิโลกรัม)	การทำงานของระบบบำบัดน้ำเสีย							ปริมาณตะกอนส่วนเกินที่เกิดขึ้นจากระบบบำบัดน้ำเสียที่นำไปกำจัด (ตน.ม.)	ปัญหาอุปสรรคและแนวทางแก้ไข	
						ระบบบำบัดน้ำเสีย (ปกติ/ผิดปกติ)	เครื่องสูบน้ำ (ปกติ/ผิดปกติ)	เครื่องเติมอากาศ (ปกติ/ผิดปกติ)	เครื่องกวนผสมน้ำเสีย (ปกติ/ผิดปกติ)	เครื่องกวนผสมสารเคมี (ปกติ/ผิดปกติ)	เครื่องสูบตะกอน (ปกติ/ผิดปกติ)	อื่นๆ (ระบุ) (ปกติ/ผิดปกติ)			
1/2/2568	61	33	32.34	ระบาย	ไม่ได้ใช้	ปกติ	ปกติ	ปกติ	ไม่มี	ไม่มี	ปกติ	ปกติ	ยังไม่สูบ	ไม่มี	[redacted]
2/2/2568	60	30	29.40	ระบาย	ไม่ได้ใช้	ปกติ	ปกติ	ปกติ	ไม่มี	ไม่มี	ปกติ	ปกติ	ยังไม่สูบ	ไม่มี	
3/2/2568	58	35	34.30	ระบาย	ไม่ได้ใช้	ปกติ	ปกติ	ปกติ	ไม่มี	ไม่มี	ปกติ	ปกติ	ยังไม่สูบ	ไม่มี	
4/2/2568	61	30	29.40	ระบาย	ไม่ได้ใช้	ปกติ	ปกติ	ปกติ	ไม่มี	ไม่มี	ปกติ	ปกติ	ยังไม่สูบ	ไม่มี	
5/2/2568	48	30	29.40	ระบาย	ไม่ได้ใช้	ปกติ	ปกติ	ปกติ	ไม่มี	ไม่มี	ปกติ	ปกติ	ยังไม่สูบ	ไม่มี	
6/2/2568	59	35	34.30	ระบาย	ไม่ได้ใช้	ปกติ	ปกติ	ปกติ	ไม่มี	ไม่มี	ปกติ	ปกติ	ยังไม่สูบ	ไม่มี	
7/2/2568	46	34	33.32	ระบาย	ไม่ได้ใช้	ปกติ	ปกติ	ปกติ	ไม่มี	ไม่มี	ปกติ	ปกติ	ยังไม่สูบ	ไม่มี	
8/2/2568	58	29	28.42	ระบาย	ไม่ได้ใช้	ปกติ	ปกติ	ปกติ	ไม่มี	ไม่มี	ปกติ	ปกติ	ยังไม่สูบ	ไม่มี	
9/2/2568	59	30	29.40	ระบาย	ไม่ได้ใช้	ปกติ	ปกติ	ปกติ	ไม่มี	ไม่มี	ปกติ	ปกติ	ยังไม่สูบ	ไม่มี	
10/2/2568	63	37	36.26	ระบาย	ไม่ได้ใช้	ปกติ	ปกติ	ปกติ	ไม่มี	ไม่มี	ปกติ	ปกติ	ยังไม่สูบ	ไม่มี	
11/2/2568	60	34	33.32	ระบาย	ไม่ได้ใช้	ปกติ	ปกติ	ปกติ	ไม่มี	ไม่มี	ปกติ	ปกติ	ยังไม่สูบ	ไม่มี	
[illegible]/2568	60	29	28.42	ระบาย	ไม่ได้ใช้	ปกติ	ปกติ	ปกติ	ไม่มี	ไม่มี	ปกติ	ปกติ	ยังไม่สูบ	ไม่มี	
[illegible]/2568	55	35	34.30	ระบาย	ไม่ได้ใช้	ปกติ	ปกติ	ปกติ	ไม่มี	ไม่มี	ปกติ	ปกติ	ยังไม่สูบ	ไม่มี	
14/2/2568	60	33	32.34	ระบาย	ไม่ได้ใช้	ปกติ	ปกติ	ปกติ	ไม่มี	ไม่มี	ปกติ	ปกติ	ยังไม่สูบ	ไม่มี	
15/2/2568	58	26	25.48	ระบาย	ไม่ได้ใช้	ปกติ	ปกติ	ปกติ	ไม่มี	ไม่มี	ปกติ	ปกติ	ยังไม่สูบ	ไม่มี	
16/2/2568	54	34	33.32	ระบาย	ไม่ได้ใช้	ปกติ	ปกติ	ปกติ	ไม่มี	ไม่มี	ปกติ	ปกติ	ยังไม่สูบ	ไม่มี	[redacted]

วัน เดือน ปี	สถิติและข้อมูลที่เก็บจากแหล่งกำเนิดมลพิษอาคาร C														ลายมือชื่อ ผู้บันทึก
	ปริมาณการใช้ไฟฟ้าของระบบบำบัดน้ำเสีย (หน่วย)	ปริมาณน้ำใช้ในทุกกิจกรรมของผลต่อสำเนิดมลพิษ (ลบ.ม.)	ปริมาณน้ำเสียที่เข้าระบบบำบัดน้ำเสีย (ลบ.ม.)	การระบายน้ำทิ้งจากระบบบำบัดน้ำเสีย (ระบาย/ไม่ระบาย)	ปริมาณสารเคมีหรือสารกัดชี้วภาพที่ใช้ (ชื่อและปริมาณ) (ลิตรหรือกิโลกรัม)	การทำงานของระบบบำบัดน้ำเสีย							ปริมาณตะกอนส่วนเกินที่เกิดขึ้นจากระบบบำบัดน้ำเสียที่นำไปกำจัด (ลบ.ม.)	ปัญหาอุปสรรคและแนวทางแก้ไข	
						ระบบบำบัดน้ำเสีย (ปกติ/ผิดปกติ)	เครื่องสูบน้ำ (ปกติ/ผิดปกติ)	เครื่องเติมอากาศ (ปกติ/ผิดปกติ)	เครื่องกวนผสมน้ำเสีย (ปกติ/ผิดปกติ)	เครื่องกวนผสมสารเคมี (ปกติ/ผิดปกติ)	เครื่องสูบตะกอน (ปกติ/ผิดปกติ)	อื่นๆ (ระบุ) (ปกติ/ผิดปกติ)			
17/2/2568	58	35	34.30	ระบาย	ไม่ได้ใช้	ปกติ	ปกติ	ปกติ	ไม่มี	ไม่มี	ปกติ	ปกติ	ยังไม่สูบ	ไม่มี	[redacted]
18/2/2568	60	34	33.32	ระบาย	ไม่ได้ใช้	ปกติ	ปกติ	ปกติ	ไม่มี	ไม่มี	ปกติ	ปกติ	ยังไม่สูบ	ไม่มี	
19/2/2568	58	32	31.36	ระบาย	ไม่ได้ใช้	ปกติ	ปกติ	ปกติ	ไม่มี	ไม่มี	ปกติ	ปกติ	ยังไม่สูบ	ไม่มี	
20/2/2568	60	30	29.40	ระบาย	ไม่ได้ใช้	ปกติ	ปกติ	ปกติ	ไม่มี	ไม่มี	ปกติ	ปกติ	ยังไม่สูบ	ไม่มี	
21/2/2568	62	34	33.32	ระบาย	ไม่ได้ใช้	ปกติ	ปกติ	ปกติ	ไม่มี	ไม่มี	ปกติ	ปกติ	ยังไม่สูบ	ไม่มี	
22/2/2568	65	34	33.33	ระบาย	ไม่ได้ใช้	ปกติ	ปกติ	ปกติ	ไม่มี	ไม่มี	ปกติ	ปกติ	ยังไม่สูบ	ไม่มี	
23/2/2568	59	29	28.42	ระบาย	ไม่ได้ใช้	ปกติ	ปกติ	ปกติ	ไม่มี	ไม่มี	ปกติ	ปกติ	ยังไม่สูบ	ไม่มี	
24/2/2568	60	62	60.76	ระบาย	ไม่ได้ใช้	ปกติ	ปกติ	ปกติ	ไม่มี	ไม่มี	ปกติ	ปกติ	ยังไม่สูบ	ไม่มี	
25/2/2568	62	30	29.40	ระบาย	ไม่ได้ใช้	ปกติ	ปกติ	ปกติ	ไม่มี	ไม่มี	ปกติ	ปกติ	ยังไม่สูบ	ไม่มี	
26/2/2568	63	16	15.68	ระบาย	ไม่ได้ใช้	ปกติ	ปกติ	ปกติ	ไม่มี	ไม่มี	ปกติ	ปกติ	ยังไม่สูบ	ไม่มี	
27/2/2568	61	36	35.28	ระบาย	ไม่ได้ใช้	ปกติ	ปกติ	ปกติ	ไม่มี	ไม่มี	ปกติ	ปกติ	ยังไม่สูบ	ไม่มี	
[illegible]/2568	61	37	36.26	ระบาย	ไม่ได้ใช้	ปกติ	ปกติ	ปกติ	ไม่มี	ไม่มี	ปกติ	ปกติ	ยังไม่สูบ	ไม่มี	

เดือน ปี	สถิติและข้อมูลที่เก็บจากแหล่งกำเนิดมลพิษอาคาร D														ลายมือชื่อ ผู้บันทึก
	ปริมาณการใช้ไฟฟ้าของระบบบำบัดน้ำเสีย (หน่วย)	ปริมาณน้ำใช้ในทุกกิจกรรมของผลต่อสำเนิดมลพิษ (ลบ.ม.)	ปริมาณน้ำเสียที่เข้าระบบบำบัดน้ำเสีย (ลบ.ม.)	การระบายน้ำทิ้งจากระบบบำบัดน้ำเสีย (ระบาย/ไม่ระบาย)	ปริมาณสารเคมีหรือสารกัดชี้วภาพที่ใช้ (ชื่อและปริมาณ) (ลิตรหรือกิโลกรัม)	การทำงานของระบบบำบัดน้ำเสีย							ปริมาณตะกอนส่วนเกินที่เกิดขึ้นจากระบบบำบัดน้ำเสียที่นำไปกำจัด (ลบ.ม.)	ปัญหาอุปสรรคและแนวทางแก้ไข	
						ระบบบำบัดน้ำเสีย (ปกติ/ผิดปกติ)	เครื่องสูบน้ำ (ปกติ/ผิดปกติ)	เครื่องเติมอากาศ (ปกติ/ผิดปกติ)	เครื่องกวนผสมน้ำเสีย (ปกติ/ผิดปกติ)	เครื่องกวนผสมสารเคมี (ปกติ/ผิดปกติ)	เครื่องสูบตะกอน (ปกติ/ผิดปกติ)	อื่นๆ (ระบุ) (ปกติ/ผิดปกติ)			
1/2/2568	59	44	43.12	ระบาย	ไม่ได้ใช้	ปกติ	ปกติ	ปกติ	ไม่มี	ไม่มี	ปกติ	ปกติ	ยังไม่สูบ	ไม่มี	[redacted]
2/2/2568	56	43	42.14	ระบาย	ไม่ได้ใช้	ปกติ	ปกติ	ปกติ	ไม่มี	ไม่มี	ปกติ	ปกติ	ยังไม่สูบ	ไม่มี	
3/2/2568	59	46	45.08	ระบาย	ไม่ได้ใช้	ปกติ	ปกติ	ปกติ	ไม่มี	ไม่มี	ปกติ	ปกติ	ยังไม่สูบ	ไม่มี	
4/2/2568	63	49	48.02	ระบาย	ไม่ได้ใช้	ปกติ	ปกติ	ปกติ	ไม่มี	ไม่มี	ปกติ	ปกติ	ยังไม่สูบ	ไม่มี	
5/2/2568	51	42	41.16	ระบาย	ไม่ได้ใช้	ปกติ	ปกติ	ปกติ	ไม่มี	ไม่มี	ปกติ	ปกติ	ยังไม่สูบ	ไม่มี	
6/2/2568	57	45	44.10	ระบาย	ไม่ได้ใช้	ปกติ	ปกติ	ปกติ	ไม่มี	ไม่มี	ปกติ	ปกติ	ยังไม่สูบ	ไม่มี	
7/2/2568	67	45	44.10	ระบาย	ไม่ได้ใช้	ปกติ	ปกติ	ปกติ	ไม่มี	ไม่มี	ปกติ	ปกติ	ยังไม่สูบ	ไม่มี	
8/2/2568	51	35	34.30	ระบาย	ไม่ได้ใช้	ปกติ	ปกติ	ปกติ	ไม่มี	ไม่มี	ปกติ	ปกติ	ยังไม่สูบ	ไม่มี	
9/2/2568	55	51	49.98	ระบาย	ไม่ได้ใช้	ปกติ	ปกติ	ปกติ	ไม่มี	ไม่มี	ปกติ	ปกติ	ยังไม่สูบ	ไม่มี	
10/2/2568	62	56	54.88	ระบาย	ไม่ได้ใช้	ปกติ	ปกติ	ปกติ	ไม่มี	ไม่มี	ปกติ	ปกติ	ยังไม่สูบ	ไม่มี	
11/2/2568	53	46	45.08	ระบาย	ไม่ได้ใช้	ปกติ	ปกติ	ปกติ	ไม่มี	ไม่มี	ปกติ	ปกติ	ยังไม่สูบ	ไม่มี	
[illegible]/2568	59	40	39.20	ระบาย	ไม่ได้ใช้	ปกติ	ปกติ	ปกติ	ไม่มี	ไม่มี	ปกติ	ปกติ	ยังไม่สูบ	ไม่มี	
[illegible]/2568	54	50	49.00	ระบาย	ไม่ได้ใช้	ปกติ	ปกติ	ปกติ	ไม่มี	ไม่มี	ปกติ	ปกติ	ยังไม่สูบ	ไม่มี	
14/2/2568	60	45	44.10	ระบาย	ไม่ได้ใช้	ปกติ	ปกติ	ปกติ	ไม่มี	ไม่มี	ปกติ	ปกติ	ยังไม่สูบ	ไม่มี	
15/2/2568	55	37	36.26	ระบาย	ไม่ได้ใช้	ปกติ	ปกติ	ปกติ	ไม่มี	ไม่มี	ปกติ	ปกติ	ยังไม่สูบ	ไม่มี	
16/2/2568	54	49	48.02	ระบาย	ไม่ได้ใช้	ปกติ	ปกติ	ปกติ	ไม่มี	ไม่มี	ปกติ	ปกติ	ยังไม่สูบ	ไม่มี	

วัน เดือน ปี	สถิติและข้อมูลที่เกี่ยวกับแหล่งกำเนิดมลพิษอาคาร ๖															ลายมือชื่อ ผู้บันทึก
	ปริมาณการใช้น้ำของระบบบำบัดน้ำเสีย (หน่วย)	ปริมาณน้ำใช้ในทุกกิจกรรมของแหล่งกำเนิดมลพิษ (ลบ.ม.)	ปริมาณน้ำเสียที่เข้าระบบบำบัดน้ำเสีย (ลบ.ม.)	การระบายน้ำทิ้งจากระบบบำบัดน้ำเสีย (ระบาย/ไม่ระบาย)	ปริมาณสารเคมีหรือสารชีวภาพที่ใช้ (ชื่อสารเคมี/ชีวภาพ) (ติดตรวจกิโลกรัม)	การทำงานของระบบบำบัดน้ำเสีย							ปริมาณตะกอนส่วนเกินที่เกิดขึ้นจากระบบบำบัดน้ำเสียที่นำไปกำจัด (ลบ.ม.)	ปัญหาอุปสรรคและแนวทางแก้ไข	
						ระบบบำบัดน้ำเสีย (ปกติ/ผิดปกติ)	เครื่องสูบน้ำ (ปกติ/ผิดปกติ)	เครื่องเติมอากาศ (ปกติ/ผิดปกติ)	เครื่องกวนผสมน้ำเสีย (ปกติ/ผิดปกติ)	เครื่องตะกอนผสมสารเคมี (ปกติ/ผิดปกติ)	เครื่องสูบตะกอน (ปกติ/ผิดปกติ)	อื่นๆ (ระบุ) (ปกติ/ผิดปกติ)			
17/2/2568	58	53	51.91	ระบาย	ไม่ได้ใช้	ปกติ	ปกติ	ปกติ	ไม่มี	ไม่มี	ปกติ	ปกติ	ยังไม่สูบ	ไม่มี	[redacted]
18/2/2568	57	47	46.06	ระบาย	ไม่ได้ใช้	ปกติ	ปกติ	ปกติ	ไม่มี	ไม่มี	ปกติ	ปกติ	ยังไม่สูบ	ไม่มี	
19/2/2568	55	46	45.08	ระบาย	ไม่ได้ใช้	ปกติ	ปกติ	ปกติ	ไม่มี	ไม่มี	ปกติ	ปกติ	ยังไม่สูบ	ไม่มี	
20/2/2568	60	47	46.06	ระบาย	ไม่ได้ใช้	ปกติ	ปกติ	ปกติ	ไม่มี	ไม่มี	ปกติ	ปกติ	ยังไม่สูบ	ไม่มี	
21/2/2568	36	41	40.18	ระบาย	ไม่ได้ใช้	ปกติ	ปกติ	ปกติ	ไม่มี	ไม่มี	ปกติ	ปกติ	ยังไม่สูบ	ไม่มี	
22/2/2568	58	50	49.00	ระบาย	ไม่ได้ใช้	ปกติ	ปกติ	ปกติ	ไม่มี	ไม่มี	ปกติ	ปกติ	ยังไม่สูบ	ไม่มี	
23/2/2568	61	44	43.12	ระบาย	ไม่ได้ใช้	ปกติ	ปกติ	ปกติ	ไม่มี	ไม่มี	ปกติ	ปกติ	ยังไม่สูบ	ไม่มี	
24/2/2568	47	39	38.22	ระบาย	ไม่ได้ใช้	ปกติ	ปกติ	ปกติ	ไม่มี	ไม่มี	ปกติ	ปกติ	ยังไม่สูบ	ไม่มี	
25/2/2568	57	41	40.18	ระบาย	ไม่ได้ใช้	ปกติ	ปกติ	ปกติ	ไม่มี	ไม่มี	ปกติ	ปกติ	ยังไม่สูบ	ไม่มี	
26/2/2568	56	43	42.14	ระบาย	ไม่ได้ใช้	ปกติ	ปกติ	ปกติ	ไม่มี	ไม่มี	ปกติ	ปกติ	ยังไม่สูบ	ไม่มี	
[illegible]/2568	56	47	46.06	ระบาย	ไม่ได้ใช้	ปกติ	ปกติ	ปกติ	ไม่มี	ไม่มี	ปกติ	ปกติ	ยังไม่สูบ	ไม่มี	
[illegible]568	57	43	42.14	ระบาย	ไม่ได้ใช้	ปกติ	ปกติ	ปกติ	ไม่มี	ไม่มี	ปกติ	ปกติ	ยังไม่สูบ	ไม่มี	

หมายเหตุ ๑.ให้กรอกสถิติและข้อมูลเฉพาะในกรณีที่มีสถิติและข้อมูลนั้น ๆ ในแต่ละวัน

๒.ในกรณีระบบบำบัดน้ำเสียที่มีการติดตั้งเครื่องตรวจวัดคุณภาพน้ำทิ้งแบบอัตโนมัติให้แนบผลการตรวจวัดคุณภาพน้ำทิ้งทุกวันแยกตามพารามิเตอร์ที่ตรวจวัด และทำการสรุปผลเป็นสถิติและข้อมูลรายเดือน

[redacted]

แบบ ทส. 2

รายงานสรุปผลการทำงานของระบบบำบัดน้ำเสีย

ชื่อแหล่งกำเนิดมลพิษ : นิติบุคคลสัตตอนโตตรัก

แหล่งกำเนิดมลพิษ ตั้งอยู่เลขที่ : 81 หมู่ที่ : 2 ซอย :

ถนน : วิชิตสงคราม แขวง/ตำบล : กะทู้ เขต/อำเภอ : กะทู้

จังหวัด : ภูเก็ต โทรศัพท์ : 076682360 โทรสาร : 076682361

มี : เป็นเจ้าของหรือผู้ครอบครองแหล่งกำเนิดมลพิษ

ประกอบกิจการประเภท : อาคารชุด

ประเภทย่อย : ประเภท ก ตั้งแต่ 500 ห้องขึ้นไป จำนวนห้อง : 806

สังกัด : เอกชน

ใบอนุญาตเลขที่ (ถ้ามี) : 23/2556 ออกให้โดย : เทศบาลเมืองกะทู้ หมดอายุ :

[redacted]

2. ข้อมูลเกี่ยวกับระบบน้ำเสีย และแหล่งรองรับน้ำทิ้ง

(1) ประเภท / ชนิดของระบบบำบัดน้ำเสีย ความสามารถในการบำบัดน้ำเสีย

1. ระบบบำบัดน้ำเสียแบบแอกทิเวเต็ดสลัดจ์ (Activated Sludge Process) 0.00 ลบ.ม./วัน

(2) การทำงานของระบบบำบัดน้ำเสีย [X] แบบต่อเนื่อง ชั่วโมง/วัน

[ ] แบบไม่ต่อเนื่อง (ระบุ)

(3) อุปกรณ์และเครื่องมือที่ใช้ในระบบบำบัดน้ำเสีย [X] เครื่องสูบน้ำ [X] ระบบเติมอากาศ

[ ] เครื่องกวน/ผสมน้ำเสีย [ ] เครื่องกวน/ผสมสารเคมี

[X] เครื่องสูบตะกอน [ ] อื่นๆ

[ ] อื่นๆ

[ ] อื่นๆ

(4) แหล่งรองรับน้ำทิ้ง (ระบุ) บ่อบำบัดของโครงการ

(5) วิธีจัดการตะกอนที่เกิดขึ้นจากระบบบำบัดน้ำเสียและวิธีการกำจัด สูบทิ้งท่อระบายน้ำเทศบาลเมืองกะทู้

3. สรุปผลการทำงานของระบบบำบัดน้ำเสียเป็นรายเดือน

(1) ปริมาณการใช้ไฟฟ้าของระบบบำบัดน้ำเสีย (หน่วย) 5,890.000 หน่วย

(2) ปริมาณน้ำใช้ในทุกกิจกรรมของแหล่งกำเนิดมลพิษ (ลบ.ม.) 4,608.000 ลบ.ม.

(3) ปริมาณน้ำเสียที่เข้าระบบบำบัดน้ำเสีย (ลบ.ม.) 4,515.840 ลบ.ม.

(4) การระบายน้ำทิ้งจากระบบบำบัดน้ำเสีย [X] ระบายทุกวัน

[ ] ระบายบางวัน (ระบุจำนวนวันที่ระบาย) วัน

[ ] ไม่ระบายเลย

(5) ปริมาณสารเคมี หรือสารสกัดชีวภาพที่ใช้ ปริมาณ หน่วย

1. 0.000 กิโลกรัม

(6) การทำงานของระบบบำบัดน้ำเสีย

ระบบบำบัดน้ำเสีย	[X] ปกติ	[ ] ผิดปกติ
เครื่องสูบน้ำ	[X] ปกติ	[ ] ผิดปกติ
ระบบเติมอากาศ	[X] ปกติ	[ ] ผิดปกติ
เครื่องสูบตะกอน	[X] ปกติ	[ ] ผิดปกติ

(7) ปริมาณตะกอนส่วนเกินที่เกิดขึ้นจากระบบบำบัดน้ำเสียที่นำไปกำจัด 0.00 กิโลกรัม

(8) ปัญหา อุปสรรค และแนวทางแก้ไข

คำเตือน ๑. เจ้าของหรือผู้ครอบครองแหล่งกำเนิดมลพิษ ผู้ควบคุมระบบบำบัดน้ำเสีย หรือผู้รับจ้างให้บริการบำบัดน้ำเสียผู้ใดไม่จัดเก็บสถิติ ข้อมูล หรือไม่ทำบันทึกหรือรายงานตามมาตรา ๘๐ ต้องระวางโทษจำคุกไม่เกินหนึ่งเดือน หรือปรับไม่เกินหนึ่งหมื่นบาท หรือทั้งจำทั้งปรับตามมาตรา ๑๐๖

๒. ผู้ควบคุมระบบบำบัดน้ำเสียหรือผู้รับจ้างให้บริการบำบัดน้ำเสียผู้ใดทำบันทึกหรือรายงานโดยแสดงข้อความอันเป็นเท็จ ต้องระวางโทษจำคุกไม่เกินหนึ่งปี หรือปรับไม่เกินหนึ่งแสนบาท หรือทั้งจำทั้งปรับตามมาตรา ๑๐๗

แบบ ทส. ๑

แบบบันทึกรายละเอียดของสถิติและข้อมูลซึ่งแสดงผลการทำงานของระบบบำบัดน้ำเสีย ของแหล่งกำเนิดมลพิษ

แหล่งกำเนิดมลพิษตั้งอยู่เลขที่ 81 หมู่ที่ 2 ซอย -
ถนน วิชิตสงคราม แขวง/ตำบล กะทู้ เขต/อำเภอ กะทู้
จังหวัด ภูเก็ต โทรศัพท์ 076-682-360
โทรสาร 076-682-361 มี นิติบุคคลอาคารชุด ดี คยนโด ครีก เป็นเจ้าของหรือผู้ครอบครองแหล่งกำเนิดมลพิษ
ประกอบกิจการประเภท ห้องชุดพักอาศัยเท่านั้น
ใบอนุญาตเลขที่ (ถ้ามี) 23/2556 (22 มีนาคม 2556) ใบ อ.6 ออก
ให้โดย เทศบาลตำบล กะทู้ หมดอายุ ไม่มี

ซึ่งมีแผนผังแสดงการทำงานของระบบบำบัดน้ำเสีย ดังนี้

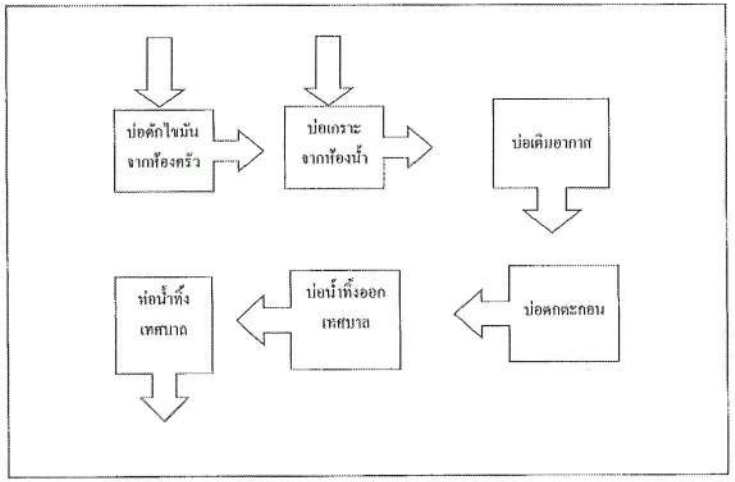

ได้จัดเก็บสถิติและข้อมูลแสดงผลการทำงานของระบบบำบัดน้ำเสียปรากฏตามตาราง ดังนี้

เดือน ปี	สถิติและข้อมูลที่เก็บจากแหล่งกำเนิดมลพิษอาคาร A														
	ปริมาณการใช้ไฟฟ้าของระบบบำบัดน้ำเสีย (หน่วย)	ปริมาณน้ำใช้ในอุปกรณ์ของแหล่งกำเนิดมลพิษ (ลบ.ม.)	ปริมาณน้ำเสียที่เข้าระบบบำบัดน้ำเสีย (ลบ.ม.)	การระบายน้ำทิ้งจากระบบบำบัดน้ำเสีย (ระบายได้/ไม่ระบาย)	ปริมาณสารเคมีที่ใช้ชนิดและชื่อการค้าที่ใช้ (ชื่อ/ปริมาณ) (กิโลกรัม/ลิตร)	การทำงานของระบบบำบัดน้ำเสีย								ปริมาณตะกอนส่วนเกินที่เกิดขึ้นจากระบบบำบัดน้ำเสียที่นำไปกำจัด (ลบ.ม.)	ปัญหาอุปสรรคและแนวทางแก้ไข	สายเลือยื่อผู้บันทึก
						ระบบบำบัดน้ำเสีย (ปกติ/ผิดปกติ)	เครื่องสูบน้ำ (ปกติ/ผิดปกติ)	เครื่องเติมอากาศ (ปกติ/ผิดปกติ)	เครื่องกวนผสมน้ำเสีย (ปกติ/ผิดปกติ)	เครื่องกวนผสมสารเคมี (ปกติ/ผิดปกติ)	เครื่องสูบตะกอน (ปกติ/ผิดปกติ)	อื่นๆ (ระบุ) (ปกติ/ผิดปกติ)			
1/3/2568	45	54	52.92	ระบาย	ไม่ได้ใช้	ปกติ	ปกติ	ปกติ	ไม่มี	ไม่มี	ปกติ	ปกติ	ยังไม่สูบ	ไม่มี	[redacted]
2/3/2568	48	66	64.68	ระบาย	ไม่ได้ใช้	ปกติ	ปกติ	ปกติ	ไม่มี	ไม่มี	ปกติ	ปกติ	ยังไม่สูบ	ไม่มี	
3/3/2568	41	50	49.00	ระบาย	ไม่ได้ใช้	ปกติ	ปกติ	ปกติ	ไม่มี	ไม่มี	ปกติ	ปกติ	ยังไม่สูบ	ไม่มี	
4/3/2568	46	79	77.42	ระบาย	ไม่ได้ใช้	ปกติ	ปกติ	ปกติ	ไม่มี	ไม่มี	ปกติ	ปกติ	ยังไม่สูบ	ไม่มี	
5/3/2568	46	30	29.40	ระบาย	ไม่ได้ใช้	ปกติ	ปกติ	ปกติ	ไม่มี	ไม่มี	ปกติ	ปกติ	ยังไม่สูบ	ไม่มี	
6/3/2568	56	64	62.72	ระบาย	ไม่ได้ใช้	ปกติ	ปกติ	ปกติ	ไม่มี	ไม่มี	ปกติ	ปกติ	ยังไม่สูบ	ไม่มี	
7/3/2568	56	44	43.12	ระบาย	ไม่ได้ใช้	ปกติ	ปกติ	ปกติ	ไม่มี	ไม่มี	ปกติ	ปกติ	ยังไม่สูบ	ไม่มี	
8/3/2568	44	42	41.16	ระบาย	ไม่ได้ใช้	ปกติ	ปกติ	ปกติ	ไม่มี	ไม่มี	ปกติ	ปกติ	ยังไม่สูบ	ไม่มี	
9/3/2568	48	54	52.92	ระบาย	ไม่ได้ใช้	ปกติ	ปกติ	ปกติ	ไม่มี	ไม่มี	ปกติ	ปกติ	ยังไม่สูบ	ไม่มี	
10/3/2568	43	48	47.04	ระบาย	ไม่ได้ใช้	ปกติ	ปกติ	ปกติ	ไม่มี	ไม่มี	ปกติ	ปกติ	ยังไม่สูบ	ไม่มี	
11/3/2568	41	46	45.08	ระบาย	ไม่ได้ใช้	ปกติ	ปกติ	ปกติ	ไม่มี	ไม่มี	ปกติ	ปกติ	ยังไม่สูบ	ไม่มี	
[illegible]/3/2568	47	63	61.74	ระบาย	ไม่ได้ใช้	ปกติ	ปกติ	ปกติ	ไม่มี	ไม่มี	ปกติ	ปกติ	ยังไม่สูบ	ไม่มี	
13/3/2568	44	50	49.00	ระบาย	ไม่ได้ใช้	ปกติ	ปกติ	ปกติ	ไม่มี	ไม่มี	ปกติ	ปกติ	ยังไม่สูบ	ไม่มี	
14/3/2568	45	49	48.02	ระบาย	ไม่ได้ใช้	ปกติ	ปกติ	ปกติ	ไม่มี	ไม่มี	ปกติ	ปกติ	ยังไม่สูบ	ไม่มี	
15/3/2568	44	53	51.94	ระบาย	ไม่ได้ใช้	ปกติ	ปกติ	ปกติ	ไม่มี	ไม่มี	ปกติ	ปกติ	ยังไม่สูบ	ไม่มี	
16/3/2568	45	52	50.96	ระบาย	ไม่ได้ใช้	ปกติ	ปกติ	ปกติ	ไม่มี	ไม่มี	ปกติ	ปกติ	ยังไม่สูบ	ไม่มี	

เดือน ปี	สถิติและข้อมูลที่เก็บจากแหล่งกำเนิดมลพิษอาคาร A														[redacted]
	ปริมาณการใช้ไฟฟ้าของระบบบำบัดน้ำเสีย (หน่วย)	ปริมาณน้ำใช้ในอุตสาหกรรมเคส์ตัวเดิมมาพิน (ลบ.ม.)	ปริมาณน้ำเสียที่เข้าระบบบำบัดน้ำเสีย (ลบ.ม.)	การระบายน้ำทิ้งจากระบบบำบัดน้ำเสีย (ระบาย/ไม่ระบาย)	ปริมาณสารเคมีใช้สารสกัดชีวภาพที่ใช้ (ชื่อปริมาณ) (ติดตรวจ/ไม่ติดตรวจ)	การทำงานของระบบบำบัดน้ำเสีย							ปริมาณตะกอนส่วนเกินที่เกิดขึ้นจากระบบบำบัดน้ำเสียที่นำไปกำจัด (ลบ.ม.)	ปัญหาอุปสรรคและแนวทางแก้ไข	ลายมือชื่อผู้บันทึก
						ระบบบำบัดน้ำเสีย (ปกติ/ผิดปกติ)	เครื่องสูบน้ำ (ปกติ/ผิดปกติ)	เครื่องเติมอากาศ (ปกติ/ผิดปกติ)	เครื่องกวนผสมน้ำเสีย (ปกติ/ผิดปกติ)	เครื่องกวนผสมสารเคมี (ปกติ/ผิดปกติ)	เครื่องสูบตะกอน (ปกติ/ผิดปกติ)	อื่นๆ (ระบุ) (ปกติ/ผิดปกติ)			
17/3/2568	45	51	49.98	ระบาย	ไม่ได้ใช้	ปกติ	ปกติ	ปกติ	ไม่มี	ไม่มี	ปกติ	ปกติ	ยังไม่สูบ	ไม่มี	
18/3/2568	47	56	54.88	ระบาย	ไม่ได้ใช้	ปกติ	ปกติ	ปกติ	ไม่มี	ไม่มี	ปกติ	ปกติ	ยังไม่สูบ	ไม่มี	
19/3/2568	46	46	45.08	ระบาย	ไม่ได้ใช้	ปกติ	ปกติ	ปกติ	ไม่มี	ไม่มี	ปกติ	ปกติ	ยังไม่สูบ	ไม่มี	
20/3/2568	45	59	57.82	ระบาย	ไม่ได้ใช้	ปกติ	ปกติ	ปกติ	ไม่มี	ไม่มี	ปกติ	ปกติ	ยังไม่สูบ	ไม่มี	
21/3/2568	46	56	54.88	ระบาย	ไม่ได้ใช้	ปกติ	ปกติ	ปกติ	ไม่มี	ไม่มี	ปกติ	ปกติ	ยังไม่สูบ	ไม่มี	
22/3/2568	45	54	52.92	ระบาย	ไม่ได้ใช้	ปกติ	ปกติ	ปกติ	ไม่มี	ไม่มี	ปกติ	ปกติ	ยังไม่สูบ	ไม่มี	
23/3/2568	46	52	50.96	ระบาย	ไม่ได้ใช้	ปกติ	ปกติ	ปกติ	ไม่มี	ไม่มี	ปกติ	ปกติ	ยังไม่สูบ	ไม่มี	
24/3/2568	47	53	51.94	ระบาย	ไม่ได้ใช้	ปกติ	ปกติ	ปกติ	ไม่มี	ไม่มี	ปกติ	ปกติ	ยังไม่สูบ	ไม่มี	
25/3/2568	44	52	50.96	ระบาย	ไม่ได้ใช้	ปกติ	ปกติ	ปกติ	ไม่มี	ไม่มี	ปกติ	ปกติ	ยังไม่สูบ	ไม่มี	
26/3/2568	46	49	48.02	ระบาย	ไม่ได้ใช้	ปกติ	ปกติ	ปกติ	ไม่มี	ไม่มี	ปกติ	ปกติ	ยังไม่สูบ	ไม่มี	
27/3/2568	43	51	49.98	ระบาย	ไม่ได้ใช้	ปกติ	ปกติ	ปกติ	ไม่มี	ไม่มี	ปกติ	ปกติ	ยังไม่สูบ	ไม่มี	
2568	47	49	48.02	ระบาย	ไม่ได้ใช้	ปกติ	ปกติ	ปกติ	ไม่มี	ไม่มี	ปกติ	ปกติ	ยังไม่สูบ	ไม่มี	
29/3/2568	42	43	42.14	ระบาย	ไม่ได้ใช้	ปกติ	ปกติ	ปกติ	ไม่มี	ไม่มี	ปกติ	ปกติ	ยังไม่สูบ	ไม่มี	
30/3/2568	44	51	49.98	ระบาย	ไม่ได้ใช้	ปกติ	ปกติ	ปกติ	ไม่มี	ไม่มี	ปกติ	ปกติ	ยังไม่สูบ	ไม่มี	
31/3/2568	44	54	52.92	ระบาย	ไม่ได้ใช้	ปกติ	ปกติ	ปกติ	ไม่มี	ไม่มี	ปกติ	ปกติ	ยังไม่สูบ	ไม่มี	

เดือน ปี	สถิติและข้อมูลที่เก็บจากแหล่งกำเนิดมลพิษอาคาร B														[redacted]
	ปริมาณการใช้ไฟฟ้าของระบบบำบัดน้ำเสีย (หน่วย)	ปริมาณน้ำใช้ในอุตสาหกรรมของแคส์ตัวเดิมมาพิน (ลบ.ม.)	ปริมาณน้ำเสียที่เข้าระบบบำบัดน้ำเสีย (ลบ.ม.)	การระบายน้ำทิ้งจากระบบบำบัดน้ำเสีย (ระบาย/ไม่ระบาย)	ปริมาณสารเคมีใช้สารสกัดชีวภาพที่ใช้ (ชื่อปริมาณ) (ติดตรวจ/ไม่ติดตรวจ)	การทำงานของระบบบำบัดน้ำเสีย							ปริมาณตะกอนส่วนเกินที่เกิดขึ้นจากระบบบำบัดน้ำเสียที่นำไปกำจัด (ลบ.ม.)	ปัญหาอุปสรรคและแนวทางแก้ไข	ลายมือชื่อผู้บันทึก
						ระบบบำบัดน้ำเสีย (ปกติ/ผิดปกติ)	เครื่องสูบน้ำ (ปกติ/ผิดปกติ)	เครื่องเติมอากาศ (ปกติ/ผิดปกติ)	เครื่องกวนผสมน้ำเสีย (ปกติ/ผิดปกติ)	เครื่องกวนผสมสารเคมี (ปกติ/ผิดปกติ)	เครื่องสูบตะกอน (ปกติ/ผิดปกติ)	อื่นๆ (ระบุ) (ปกติ/ผิดปกติ)			
1/3/2568	55	35	34.30	ระบาย	ไม่ได้ใช้	ปกติ	ปกติ	ปกติ	ไม่มี	ไม่มี	ปกติ	ปกติ	ยังไม่สูบ	ไม่มี	
2/3/2568	34	33	32.34	ระบาย	ไม่ได้ใช้	ปกติ	ปกติ	ปกติ	ไม่มี	ไม่มี	ปกติ	ปกติ	ยังไม่สูบ	ไม่มี	
3/3/2568	31	35	37.74	ระบาย	ไม่ได้ใช้	ปกติ	ปกติ	ปกติ	ไม่มี	ไม่มี	ปกติ	ปกติ	ยังไม่สูบ	ไม่มี	
4/3/2568	31	39	38.22	ระบาย	ไม่ได้ใช้	ปกติ	ปกติ	ปกติ	ไม่มี	ไม่มี	ปกติ	ปกติ	ยังไม่สูบ	ไม่มี	
5/3/2568	41	33	32.34	ระบาย	ไม่ได้ใช้	ปกติ	ปกติ	ปกติ	ไม่มี	ไม่มี	ปกติ	ปกติ	ยังไม่สูบ	ไม่มี	
6/3/2568	39	34	33.24	ระบาย	ไม่ได้ใช้	ปกติ	ปกติ	ปกติ	ไม่มี	ไม่มี	ปกติ	ปกติ	ยังไม่สูบ	ไม่มี	
7/3/2568	32	39	38.22	ระบาย	ไม่ได้ใช้	ปกติ	ปกติ	ปกติ	ไม่มี	ไม่มี	ปกติ	ปกติ	ยังไม่สูบ	ไม่มี	
8/3/2568	45	35	34.30	ระบาย	ไม่ได้ใช้	ปกติ	ปกติ	ปกติ	ไม่มี	ไม่มี	ปกติ	ปกติ	ยังไม่สูบ	ไม่มี	
9/3/2568	47	35	34.30	ระบาย	ไม่ได้ใช้	ปกติ	ปกติ	ปกติ	ไม่มี	ไม่มี	ปกติ	ปกติ	ยังไม่สูบ	ไม่มี	
10/3/2568	39	34	33.32	ระบาย	ไม่ได้ใช้	ปกติ	ปกติ	ปกติ	ไม่มี	ไม่มี	ปกติ	ปกติ	ยังไม่สูบ	ไม่มี	
11/3/2568	45	34	33.32	ระบาย	ไม่ได้ใช้	ปกติ	ปกติ	ปกติ	ไม่มี	ไม่มี	ปกติ	ปกติ	ยังไม่สูบ	ไม่มี	
2568	40	43	42.14	ระบาย	ไม่ได้ใช้	ปกติ	ปกติ	ปกติ	ไม่มี	ไม่มี	ปกติ	ปกติ	ยังไม่สูบ	ไม่มี	
13/3/2568	26	36	35.28	ระบาย	ไม่ได้ใช้	ปกติ	ปกติ	ปกติ	ไม่มี	ไม่มี	ปกติ	ปกติ	ยังไม่สูบ	ไม่มี	
14/3/2568	38	37	36.26	ระบาย	ไม่ได้ใช้	ปกติ	ปกติ	ปกติ	ไม่มี	ไม่มี	ปกติ	ปกติ	ยังไม่สูบ	ไม่มี	
15/3/2568	37	30	29.40	ระบาย	ไม่ได้ใช้	ปกติ	ปกติ	ปกติ	ไม่มี	ไม่มี	ปกติ	ปกติ	ยังไม่สูบ	ไม่มี	
16/3/2568	31	36	35.28	ระบาย	ไม่ได้ใช้	ปกติ	ปกติ	ปกติ	ไม่มี	ไม่มี	ปกติ	ปกติ	ยังไม่สูบ	ไม่มี	

วัน เดือน ปี	สถิติและข้อมูลที่เก็บจากแหล่งกำเนิดผลพิษอาคาร B															
	ปริมาณการใช้ไฟฟ้าของระบบบำบัดน้ำเสีย (หน่วย)	ปริมาณน้ำใช้ในอุตสาหกรรมของผลิตภัณฑ์ (ลบ.ม.)	ปริมาณน้ำเสียที่เข้าระบบบำบัดน้ำเสีย (ลบ.ม.)	การระบายน้ำทิ้งจากระบบบำบัดน้ำเสีย (ระบาย/ไม่ระบาย)	ปริมาณสารเคมีหรือสารเร่งชีวภาพที่ใช้ (ลิตร/กิโลกรัม)	การทำงานของระบบบำบัดน้ำเสีย								ปริมาณตะกอนส่วนเกินที่เกิดขึ้นจากระบบบำบัดน้ำเสียที่นำไปกำจัด (ลบ.ม.)	ปัญหาอุปสรรคและหมายเหตุ	ลายมือชื่อ (ผู้บันทึก)
						ระบบบำบัดน้ำเสีย (ปกติ/ผิดปกติ)	เครื่องดูดน้ำ (ปกติ/ผิดปกติ)	เครื่องเติมอากาศ (ปกติ/ผิดปกติ)	เครื่องกวนผสมน้ำเสีย (ปกติ/ผิดปกติ)	เครื่องกวนผสมสารเคมี (ปกติ/ผิดปกติ)	เครื่องดูดตะกอน (ปกติ/ผิดปกติ)	อื่นๆ (ระบุ) (ปกติ/ผิดปกติ)				
17/3/2568	46	35	37.24	ระบาย	ไม่ได้ใช้	ปกติ	ปกติ	ปกติ	ไม่มี	ไม่มี	ปกติ	ปกติ	ยังไม่สูบ	ไม่มี		[redacted]
18/3/2568	60	40	39.20	ระบาย	ไม่ได้ใช้	ปกติ	ปกติ	ปกติ	ไม่มี	ไม่มี	ปกติ	ปกติ	ยังไม่สูบ	ไม่มี		
19/3/2568	69	38	37.24	ระบาย	ไม่ได้ใช้	ปกติ	ปกติ	ปกติ	ไม่มี	ไม่มี	ปกติ	ปกติ	ยังไม่สูบ	ไม่มี		
20/3/2568	69	37	37.36	ระบาย	ไม่ได้ใช้	ปกติ	ปกติ	ปกติ	ไม่มี	ไม่มี	ปกติ	ปกติ	ยังไม่สูบ	ไม่มี		
21/3/2568	68	40	39.20	ระบาย	ไม่ได้ใช้	ปกติ	ปกติ	ปกติ	ไม่มี	ไม่มี	ปกติ	ปกติ	ยังไม่สูบ	ไม่มี		
22/3/2568	65	37	36.26	ระบาย	ไม่ได้ใช้	ปกติ	ปกติ	ปกติ	ไม่มี	ไม่มี	ปกติ	ปกติ	ยังไม่สูบ	ไม่มี		
23/3/2568	39	37	36.26	ระบาย	ไม่ได้ใช้	ปกติ	ปกติ	ปกติ	ไม่มี	ไม่มี	ปกติ	ปกติ	ยังไม่สูบ	ไม่มี		
24/3/2568	39	38	37.24	ระบาย	ไม่ได้ใช้	ปกติ	ปกติ	ปกติ	ไม่มี	ไม่มี	ปกติ	ปกติ	ยังไม่สูบ	ไม่มี		
25/3/2568	32	36	35.28	ระบาย	ไม่ได้ใช้	ปกติ	ปกติ	ปกติ	ไม่มี	ไม่มี	ปกติ	ปกติ	ยังไม่สูบ	ไม่มี		
26/3/2568	37	43	42.14	ระบาย	ไม่ได้ใช้	ปกติ	ปกติ	ปกติ	ไม่มี	ไม่มี	ปกติ	ปกติ	ยังไม่สูบ	ไม่มี		
[illegible]/3/2568	31	32	31.36	ระบาย	ไม่ได้ใช้	ปกติ	ปกติ	ปกติ	ไม่มี	ไม่มี	ปกติ	ปกติ	ยังไม่สูบ	ไม่มี		
[illegible]/3/2568	34	39	38.22	ระบาย	ไม่ได้ใช้	ปกติ	ปกติ	ปกติ	ไม่มี	ไม่มี	ปกติ	ปกติ	ยังไม่สูบ	ไม่มี		
29/3/2568	30	26	25.48	ระบาย	ไม่ได้ใช้	ปกติ	ปกติ	ปกติ	ไม่มี	ไม่มี	ปกติ	ปกติ	ยังไม่สูบ	ไม่มี		
30/3/2568	50	33	32.34	ระบาย	ไม่ได้ใช้	ปกติ	ปกติ	ปกติ	ไม่มี	ไม่มี	ปกติ	ปกติ	ยังไม่สูบ	ไม่มี		
31/3/2568	30	35	34.30	ระบาย	ไม่ได้ใช้	ปกติ	ปกติ	ปกติ	ไม่มี	ไม่มี	ปกติ	ปกติ	ยังไม่สูบ	ไม่มี		

เดือน ปี	สถิติและข้อมูลที่เก็บจากแหล่งกำเนิดมลพิษอาคาร C															
	ปริมาณการใช้ไฟฟ้าของระบบบำบัดน้ำเสีย (หน่วย)	ปริมาณน้ำใช้ในอุตสาหกรรมของผลิตภัณฑ์ (ลบ.ม.)	ปริมาณน้ำเสียที่เข้าระบบบำบัดน้ำเสีย (ลบ.ม.)	การระบายน้ำทิ้งจากระบบบำบัดน้ำเสีย (ระบาย/ไม่ระบาย)	ปริมาณสารเคมีหรือสารเร่งชีวภาพที่ใช้ (ลิตร/กิโลกรัม)	การทำงานของระบบบำบัดน้ำเสีย								ปริมาณตะกอนส่วนเกินที่เกิดขึ้นจากระบบบำบัดน้ำเสียที่นำไปกำจัด (ลบ.ม.)	ปัญหาอุปสรรคและหมายเหตุ	ลายมือชื่อ (ผู้บันทึก)
						ระบบบำบัดน้ำเสีย (ปกติ/ผิดปกติ)	เครื่องดูดน้ำ (ปกติ/ผิดปกติ)	เครื่องเติมอากาศ (ปกติ/ผิดปกติ)	เครื่องกวนผสมน้ำเสีย (ปกติ/ผิดปกติ)	เครื่องกวนผสมสารเคมี (ปกติ/ผิดปกติ)	เครื่องดูดตะกอน (ปกติ/ผิดปกติ)	อื่นๆ (ระบุ) (ปกติ/ผิดปกติ)				
1/3/2568	56	31	30.38	ระบาย	ไม่ได้ใช้	ปกติ	ปกติ	ปกติ	ไม่มี	ไม่มี	ปกติ	ปกติ	ยังไม่สูบ	ไม่มี		[redacted]
2/3/2568	61	34	33.32	ระบาย	ไม่ได้ใช้	ปกติ	ปกติ	ปกติ	ไม่มี	ไม่มี	ปกติ	ปกติ	ยังไม่สูบ	ไม่มี		
3/3/2568	49	35	34.30	ระบาย	ไม่ได้ใช้	ปกติ	ปกติ	ปกติ	ไม่มี	ไม่มี	ปกติ	ปกติ	ยังไม่สูบ	ไม่มี		
4/3/2568	57	33	32.34	ระบาย	ไม่ได้ใช้	ปกติ	ปกติ	ปกติ	ไม่มี	ไม่มี	ปกติ	ปกติ	ยังไม่สูบ	ไม่มี		
5/3/2568	63	33	32.34	ระบาย	ไม่ได้ใช้	ปกติ	ปกติ	ปกติ	ไม่มี	ไม่มี	ปกติ	ปกติ	ยังไม่สูบ	ไม่มี		
6/3/2568	61	34	33.32	ระบาย	ไม่ได้ใช้	ปกติ	ปกติ	ปกติ	ไม่มี	ไม่มี	ปกติ	ปกติ	ยังไม่สูบ	ไม่มี		
7/3/2568	62	35	34.30	ระบาย	ไม่ได้ใช้	ปกติ	ปกติ	ปกติ	ไม่มี	ไม่มี	ปกติ	ปกติ	ยังไม่สูบ	ไม่มี		
8/3/2568	61	31	30.38	ระบาย	ไม่ได้ใช้	ปกติ	ปกติ	ปกติ	ไม่มี	ไม่มี	ปกติ	ปกติ	ยังไม่สูบ	ไม่มี		
9/3/2568	61	32	31.36	ระบาย	ไม่ได้ใช้	ปกติ	ปกติ	ปกติ	ไม่มี	ไม่มี	ปกติ	ปกติ	ยังไม่สูบ	ไม่มี		
10/3/2568	59	34	33.32	ระบาย	ไม่ได้ใช้	ปกติ	ปกติ	ปกติ	ไม่มี	ไม่มี	ปกติ	ปกติ	ยังไม่สูบ	ไม่มี		
11/3/2568	58	31	30.38	ระบาย	ไม่ได้ใช้	ปกติ	ปกติ	ปกติ	ไม่มี	ไม่มี	ปกติ	ปกติ	ยังไม่สูบ	ไม่มี		
[illegible]/3/2568	63	38	37.24	ระบาย	ไม่ได้ใช้	ปกติ	ปกติ	ปกติ	ไม่มี	ไม่มี	ปกติ	ปกติ	ยังไม่สูบ	ไม่มี		
[illegible]/3/2568	55	40	39.20	ระบาย	ไม่ได้ใช้	ปกติ	ปกติ	ปกติ	ไม่มี	ไม่มี	ปกติ	ปกติ	ยังไม่สูบ	ไม่มี		
14/3/2568	57	40	39.20	ระบาย	ไม่ได้ใช้	ปกติ	ปกติ	ปกติ	ไม่มี	ไม่มี	ปกติ	ปกติ	ยังไม่สูบ	ไม่มี		
15/3/2568	58	39	38.42	ระบาย	ไม่ได้ใช้	ปกติ	ปกติ	ปกติ	ไม่มี	ไม่มี	ปกติ	ปกติ	ยังไม่สูบ	ไม่มี		
16/3/2568	60	35	34.30	ระบาย	ไม่ได้ใช้	ปกติ	ปกติ	ปกติ	ไม่มี	ไม่มี	ปกติ	ปกติ	ยังไม่สูบ	ไม่มี		[redacted]

วัน เดือน ปี	สถิติและข้อมูลที่เก็บจากแหล่งกำเนิดมลพิษอาคาร C														
	ปริมาณการใช้ไฟฟ้าของระบบบำบัดน้ำเสีย (หน่วย)	ปริมาณน้ำใช้ในทุกกิจกรรมของแหล่งกำเนิดมลพิษ (ลบ.ม.)	ปริมาณน้ำเสียที่เข้าระบบบำบัดน้ำเสีย (ลบ.ม.)	การระบายน้ำทิ้งจากระบบบำบัดน้ำเสีย (ระบาย/ไม่ระบาย)	ปริมาณสารเคมีหรือสารสกัดชีวภาพที่ใช้ (ชื่อผลิตภัณฑ์) (ลิตรหรือกิโลกรัม)	การทำงานของระบบบำบัดน้ำเสีย							ปริมาณตะกอนส่วนเกินที่เกิดขึ้นจากระบบบำบัดน้ำเสียที่นำไปกำจัด (ลบ.ม.)	ปัญหาอุปสรรคและแนวทางแก้ไข	ลายมือชื่อผู้บันทึก
						ระบบบำบัดน้ำเสีย (ปกติ/ผิดปกติ)	เครื่องสูบน้ำ (ปกติ/ผิดปกติ)	เครื่องเติมอากาศ (ปกติ/ผิดปกติ)	เครื่องกวนผสมน้ำเสีย (ปกติ/ผิดปกติ)	เครื่องกวนผสมสารเคมี (ปกติ/ผิดปกติ)	เครื่องสูบตะกอน (ปกติ/ผิดปกติ)	อื่นๆ (ระบุ) (ปกติ/ผิดปกติ)			
17/3/2568	64	47	46.06	ระบาย	ไม่ได้ใช้	ปกติ	ปกติ	ปกติ	ไม่มี	ไม่มี	ปกติ	ปกติ	ยังไม่สูบ	ไม่มี	[redacted]
18/3/2568	60	39	38.22	ระบาย	ไม่ได้ใช้	ปกติ	ปกติ	ปกติ	ไม่มี	ไม่มี	ปกติ	ปกติ	ยังไม่สูบ	ไม่มี	[redacted]
19/3/2568	60	36	35.28	ระบาย	ไม่ได้ใช้	ปกติ	ปกติ	ปกติ	ไม่มี	ไม่มี	ปกติ	ปกติ	ยังไม่สูบ	ไม่มี	[redacted]
20/3/2568	59	33	32.34	ระบาย	ไม่ได้ใช้	ปกติ	ปกติ	ปกติ	ไม่มี	ไม่มี	ปกติ	ปกติ	ยังไม่สูบ	ไม่มี	[redacted]
21/3/2568	63	32	31.36	ระบาย	ไม่ได้ใช้	ปกติ	ปกติ	ปกติ	ไม่มี	ไม่มี	ปกติ	ปกติ	ยังไม่สูบ	ไม่มี	[redacted]
22/3/2568	60	38	37.24	ระบาย	ไม่ได้ใช้	ปกติ	ปกติ	ปกติ	ไม่มี	ไม่มี	ปกติ	ปกติ	ยังไม่สูบ	ไม่มี	[redacted]
23/3/2568	66	35	34.30	ระบาย	ไม่ได้ใช้	ปกติ	ปกติ	ปกติ	ไม่มี	ไม่มี	ปกติ	ปกติ	ยังไม่สูบ	ไม่มี	[redacted]
24/3/2568	67	35	34.30	ระบาย	ไม่ได้ใช้	ปกติ	ปกติ	ปกติ	ไม่มี	ไม่มี	ปกติ	ปกติ	ยังไม่สูบ	ไม่มี	[redacted]
25/3/2568	60	43	42.14	ระบาย	ไม่ได้ใช้	ปกติ	ปกติ	ปกติ	ไม่มี	ไม่มี	ปกติ	ปกติ	ยังไม่สูบ	ไม่มี	[redacted]
26/3/2568	59	34	33.32	ระบาย	ไม่ได้ใช้	ปกติ	ปกติ	ปกติ	ไม่มี	ไม่มี	ปกติ	ปกติ	ยังไม่สูบ	ไม่มี	[redacted]
[illegible]/3/2568	65	36	35.28	ระบาย	ไม่ได้ใช้	ปกติ	ปกติ	ปกติ	ไม่มี	ไม่มี	ปกติ	ปกติ	ยังไม่สูบ	ไม่มี	[redacted]
[illegible]/3/2568	66	40	39.20	ระบาย	ไม่ได้ใช้	ปกติ	ปกติ	ปกติ	ไม่มี	ไม่มี	ปกติ	ปกติ	ยังไม่สูบ	ไม่มี	[redacted]
29/3/2568	58	39	38.22	ระบาย	ไม่ได้ใช้	ปกติ	ปกติ	ปกติ	ไม่มี	ไม่มี	ปกติ	ปกติ	ยังไม่สูบ	ไม่มี	[redacted]
30/3/2568	59	35	34.30	ระบาย	ไม่ได้ใช้	ปกติ	ปกติ	ปกติ	ไม่มี	ไม่มี	ปกติ	ปกติ	ยังไม่สูบ	ไม่มี	[redacted]
31/3/2568	54	36	35.28	ระบาย	ไม่ได้ใช้	ปกติ	ปกติ	ปกติ	ไม่มี	ไม่มี	ปกติ	ปกติ	ยังไม่สูบ	ไม่มี	[redacted]

เดือน ปี	สถิติและข้อมูลที่เก็บจากแหล่งกำเนิดมลพิษอาคาร D														
	ปริมาณการใช้ไฟฟ้าของระบบบำบัดน้ำเสีย (หน่วย)	ปริมาณน้ำใช้ในทุกกิจกรรมของแหล่งกำเนิดมลพิษ (ลบ.ม.)	ปริมาณน้ำเสียที่เข้าระบบบำบัดน้ำเสีย (ลบ.ม.)	การระบายน้ำทิ้งจากระบบบำบัดน้ำเสีย (ระบาย/ไม่ระบาย)	ปริมาณสารเคมีหรือสารสกัดชีวภาพที่ใช้ (ชื่อผลิตภัณฑ์) (ลิตรหรือกิโลกรัม)	การทำงานของระบบบำบัดน้ำเสีย							ปริมาณตะกอนส่วนเกินที่เกิดขึ้นจากระบบบำบัดน้ำเสียที่นำไปกำจัด (ลบ.ม.)	ปัญหาอุปสรรคและแนวทางแก้ไข	ลายมือชื่อผู้บันทึก
						ระบบบำบัดน้ำเสีย (ปกติ/ผิดปกติ)	เครื่องสูบน้ำ (ปกติ/ผิดปกติ)	เครื่องเติมอากาศ (ปกติ/ผิดปกติ)	เครื่องกวนผสมน้ำเสีย (ปกติ/ผิดปกติ)	เครื่องกวนผสมสารเคมี (ปกติ/ผิดปกติ)	เครื่องสูบตะกอน (ปกติ/ผิดปกติ)	อื่นๆ (ระบุ) (ปกติ/ผิดปกติ)			
1/3/2568	55	55	53.90	ระบาย	ไม่ได้ใช้	ปกติ	ปกติ	ปกติ	ไม่มี	ไม่มี	ปกติ	ปกติ	ยังไม่สูบ	ไม่มี	[redacted]
2/3/2568	61	52	50.96	ระบาย	ไม่ได้ใช้	ปกติ	ปกติ	ปกติ	ไม่มี	ไม่มี	ปกติ	ปกติ	ยังไม่สูบ	ไม่มี	[redacted]
3/3/2568	57	49	48.02	ระบาย	ไม่ได้ใช้	ปกติ	ปกติ	ปกติ	ไม่มี	ไม่มี	ปกติ	ปกติ	ยังไม่สูบ	ไม่มี	[redacted]
4/3/2568	52	46	45.08	ระบาย	ไม่ได้ใช้	ปกติ	ปกติ	ปกติ	ไม่มี	ไม่มี	ปกติ	ปกติ	ยังไม่สูบ	ไม่มี	[redacted]
5/3/2568	57	47	46.06	ระบาย	ไม่ได้ใช้	ปกติ	ปกติ	ปกติ	ไม่มี	ไม่มี	ปกติ	ปกติ	ยังไม่สูบ	ไม่มี	[redacted]
6/3/2568	52	59	57.82	ระบาย	ไม่ได้ใช้	ปกติ	ปกติ	ปกติ	ไม่มี	ไม่มี	ปกติ	ปกติ	ยังไม่สูบ	ไม่มี	[redacted]
7/3/2568	61	49	48.02	ระบาย	ไม่ได้ใช้	ปกติ	ปกติ	ปกติ	ไม่มี	ไม่มี	ปกติ	ปกติ	ยังไม่สูบ	ไม่มี	[redacted]
8/3/2568	52	43	42.14	ระบาย	ไม่ได้ใช้	ปกติ	ปกติ	ปกติ	ไม่มี	ไม่มี	ปกติ	ปกติ	ยังไม่สูบ	ไม่มี	[redacted]
9/3/2568	56	46	45.08	ระบาย	ไม่ได้ใช้	ปกติ	ปกติ	ปกติ	ไม่มี	ไม่มี	ปกติ	ปกติ	ยังไม่สูบ	ไม่มี	[redacted]
10/3/2568	56	44	43.12	ระบาย	ไม่ได้ใช้	ปกติ	ปกติ	ปกติ	ไม่มี	ไม่มี	ปกติ	ปกติ	ยังไม่สูบ	ไม่มี	[redacted]
11/3/2568	57	57	55.86	ระบาย	ไม่ได้ใช้	ปกติ	ปกติ	ปกติ	ไม่มี	ไม่มี	ปกติ	ปกติ	ยังไม่สูบ	ไม่มี	[redacted]
[illegible]/3/2568	67	51	49.98	ระบาย	ไม่ได้ใช้	ปกติ	ปกติ	ปกติ	ไม่มี	ไม่มี	ปกติ	ปกติ	ยังไม่สูบ	ไม่มี	[redacted]
[illegible]/3/2568	55	44	43.12	ระบาย	ไม่ได้ใช้	ปกติ	ปกติ	ปกติ	ไม่มี	ไม่มี	ปกติ	ปกติ	ยังไม่สูบ	ไม่มี	[redacted]
14/3/2568	45	49	48.02	ระบาย	ไม่ได้ใช้	ปกติ	ปกติ	ปกติ	ไม่มี	ไม่มี	ปกติ	ปกติ	ยังไม่สูบ	ไม่มี	[redacted]
15/3/2568	55	42	41.16	ระบาย	ไม่ได้ใช้	ปกติ	ปกติ	ปกติ	ไม่มี	ไม่มี	ปกติ	ปกติ	ยังไม่สูบ	ไม่มี	[redacted]
16/3/2568	56	43	42.14	ระบาย	ไม่ได้ใช้	ปกติ	ปกติ	ปกติ	ไม่มี	ไม่มี	ปกติ	ปกติ	ยังไม่สูบ	ไม่มี	[redacted]

วัน เดือน ปี	สถิติและข้อมูลที่เก็บจากแหล่งกำเนิดมลพิษอาคาร D														ลายมือชื่อ ผู้บันทึก
	ปริมาณการใช้ไฟฟ้าของระบบบำบัดน้ำเสีย (หน่วย)	ปริมาณน้ำใช้ในอุตสาหกรรมของแหล่งกำเนิดมลพิษ (ลบ.ม.)	ปริมาณน้ำเสียที่เข้าระบบบำบัดน้ำเสีย (ลบ.ม.)	การระบายน้ำทิ้งจากระบบบำบัดน้ำเสีย (ระบาย/ไม่ระบาย)	ปริมาณสารเคมีหรือสารสกัดชีวภาพที่ใช้ (ชื่อ/ปริมาณ) (ลิตรหรือกิโลกรัม)	การทำงานของระบบบำบัดน้ำเสีย							ปริมาณกากตะกอนส่วนเกินที่เกิดขึ้นจากระบบบำบัดน้ำเสียที่นำไปกำจัด (ลบ.ม.)	ปัญหาอุปสรรคและแนวทางแก้ไข	
						ระบบบำบัดน้ำเสีย (ปกติ/ผิดปกติ)	เครื่องสูบน้ำ (ปกติ/ผิดปกติ)	เครื่องเติมอากาศ (ปกติ/ผิดปกติ)	เครื่องตรวจวัดแดดน้ำเสีย (ปกติ/ผิดปกติ)	เครื่องกรองแดด สารเคมี (ปกติ/ผิดปกติ)	เครื่องสูบระกอน (ปกติ/ผิดปกติ)	อื่นๆ (ระบุ) (ปกติ/ผิดปกติ)			
17/3/2568	58	39	38.22	ระบาย	ไม่ได้ใช้	ปกติ	ปกติ	ปกติ	ไม่มี	ไม่มี	ปกติ	ปกติ	ยังไม่สูบ	ไม่มี	[redacted]
18/3/2568	63	55	53.90	ระบาย	ไม่ได้ใช้	ปกติ	ปกติ	ปกติ	ไม่มี	ไม่มี	ปกติ	ปกติ	ยังไม่สูบ	ไม่มี	[redacted]
19/3/2568	56	39	38.22	ระบาย	ไม่ได้ใช้	ปกติ	ปกติ	ปกติ	ไม่มี	ไม่มี	ปกติ	ปกติ	ยังไม่สูบ	ไม่มี	[redacted]
20/3/2568	52	40	39.20	ระบาย	ไม่ได้ใช้	ปกติ	ปกติ	ปกติ	ไม่มี	ไม่มี	ปกติ	ปกติ	ยังไม่สูบ	ไม่มี	[redacted]
21/3/2568	59	37	36.26	ระบาย	ไม่ได้ใช้	ปกติ	ปกติ	ปกติ	ไม่มี	ไม่มี	ปกติ	ปกติ	ยังไม่สูบ	ไม่มี	[redacted]
22/3/2568	56	33	32.34	ระบาย	ไม่ได้ใช้	ปกติ	ปกติ	ปกติ	ไม่มี	ไม่มี	ปกติ	ปกติ	ยังไม่สูบ	ไม่มี	[redacted]
23/3/2568	57	40	39.20	ระบาย	ไม่ได้ใช้	ปกติ	ปกติ	ปกติ	ไม่มี	ไม่มี	ปกติ	ปกติ	ยังไม่สูบ	ไม่มี	[redacted]
24/3/2568	58	40	39.20	ระบาย	ไม่ได้ใช้	ปกติ	ปกติ	ปกติ	ไม่มี	ไม่มี	ปกติ	ปกติ	ยังไม่สูบ	ไม่มี	[redacted]
25/3/2568	55	38	37.24	ระบาย	ไม่ได้ใช้	ปกติ	ปกติ	ปกติ	ไม่มี	ไม่มี	ปกติ	ปกติ	ยังไม่สูบ	ไม่มี	[redacted]
26/3/2568	53	36	35.28	ระบาย	ไม่ได้ใช้	ปกติ	ปกติ	ปกติ	ไม่มี	ไม่มี	ปกติ	ปกติ	ยังไม่สูบ	ไม่มี	[redacted]
[illegible]/2568	60	39	38.22	ระบาย	ไม่ได้ใช้	ปกติ	ปกติ	ปกติ	ไม่มี	ไม่มี	ปกติ	ปกติ	ยังไม่สูบ	ไม่มี	[redacted]
[illegible]/2568	59	43	42.14	ระบาย	ไม่ได้ใช้	ปกติ	ปกติ	ปกติ	ไม่มี	ไม่มี	ปกติ	ปกติ	ยังไม่สูบ	ไม่มี	[redacted]
29/3/2568	51	34	33.32	ระบาย	ไม่ได้ใช้	ปกติ	ปกติ	ปกติ	ไม่มี	ไม่มี	ปกติ	ปกติ	ยังไม่สูบ	ไม่มี	[redacted]
30/3/2568	57	40	39.20	ระบาย	ไม่ได้ใช้	ปกติ	ปกติ	ปกติ	ไม่มี	ไม่มี	ปกติ	ปกติ	ยังไม่สูบ	ไม่มี	[redacted]
31/3/2568	58	43	42.14	ระบาย	ไม่ได้ใช้	ปกติ	ปกติ	ปกติ	ไม่มี	ไม่มี	ปกติ	ปกติ	ยังไม่สูบ	ไม่มี	[redacted]

หมายเหตุ ๑.ให้กรอกสถิติและข้อมูลเฉพาะในกรณีที่มีสถิติและข้อมูลนั้น ๆ ในแต่ละวัน

๒.ในกรณีระบบบำบัดน้ำเสียที่มีการติดตั้งเครื่องตรวจวัดคุณภาพน้ำทิ้งแบบอัตโนมัติให้แนบผลการตรวจวัดคุณภาพน้ำทิ้งทุกวันแยกตามพารามิเตอร์ที่ตรวจวัด และทำการสรุปผลเป็นสถิติและข้อมูลรายเดือน

[redacted]

แบบ หส. 2

รายงานสรุปผลการทำงานของระบบบำบัดน้ำเสีย

ชื่อแหล่งกำเนิดมลพิษ : นิติบุคคลอดีคอนโดทวีก

แหล่งกำเนิดมลพิษ ตั้งอยู่เลขที่ : 81 หมู่ที่ : 2 ซอย :

ถนน : วิชิตสงคราม แขวง/ตำบล : กะทู้ เขต/อำเภอ : กะทู้

จังหวัด : ภูเก็ต โทรศัพท์ : 076682360 โทรสาร : 076682361

มี : เป็นเจ้าของหรือผู้ครอบครองแหล่งกำเนิดมลพิษ

ประกอบกิจการประเภท : อาคารชุด

ประเภทย่อย : ประเภท ก ตั้งแต่ 500 ห้องขึ้นไป จำนวนห้อง : 806

สังกัด : เอกชน

ใบอนุญาตเลขที่ (ถ้ามี) : 23/2556 ออกให้โดย : เทศบาลเมืองกะทู้ หมดอายุ :

[redacted]

2. ข้อมูลเกี่ยวกับระบบน้ำเสีย และแหล่งรองรับน้ำทิ้ง

(1) ประเภท / ชนิดของระบบบำบัดน้ำเสีย ความสามารถในการบำบัดน้ำเสีย

1. ระบบบำบัดน้ำเสียแบบแอกทิเวเต็ดสลัดจ์ (Activated Sludge Process) 0.00 ลบ.ม./วัน

(2) การทำงานของระบบบำบัดน้ำเสีย [X] แบบต่อเนื่อง ชั่วโมง/วัน

[ ] แบบไม่ต่อเนื่อง (ระบุ)

(3) อุปกรณ์และเครื่องมือที่ใช้ในระบบบำบัดน้ำเสีย [X] เครื่องสูบน้ำ [X] ระบบเติมอากาศ

[ ] เครื่องกวน/ผสมน้ำเสีย [ ] เครื่องกวน/ผสมสารเคมี

[X] เครื่องสูบตะกอน [ ] อื่นๆ

[ ] อื่นๆ

[ ] อื่นๆ

(4) แหล่งรองรับน้ำทิ้ง (ระบุ) บ่อบำบัดของโครงการ

(5) วิธีจัดการตะกอนที่เกิดขึ้นจากระบบบำบัดน้ำเสียและวิธีการกำจัด สูบทิ้งท่อระบายน้ำเทศบาลเมืองกะทู้

3. สรุปผลการทำงานของระบบบำบัดน้ำเสียเป็นรายเดือน

(1) ปริมาณการใช้ไฟฟ้าของระบบบำบัดน้ำเสีย (หน่วย) 6,315.000 หน่วย

(2) ปริมาณน้ำใช้ในทุกกิจกรรมของแหล่งกำเนิดมลพิษ (ลบ.ม.) 5,214.000 ลบ.ม.

(3) ปริมาณน้ำเสียที่เข้าระบบบำบัดน้ำเสีย (ลบ.ม.) 5,109.720 ลบ.ม.

(4) การระบายน้ำทิ้งจากระบบบำบัดน้ำเสีย [X] ระบายทุกวัน

[ ] ระบายบางวัน (ระบุจำนวนวันที่ระบาย) วัน

[ ] ไม่ระบายเลย

(5) ปริมาณสารเคมี หรือสารสกัดชีวภาพที่ใช้ ปริมาณ หน่วย

1. 0.000 กิโลกรัม

(6) การทำงานของระบบบำบัดน้ำเสีย

ระบบบำบัดน้ำเสีย	[X] ปกติ	[ ] ผิดปกติ
เครื่องสูบน้ำ	[X] ปกติ	[ ] ผิดปกติ
ระบบเติมอากาศ	[X] ปกติ	[ ] ผิดปกติ
เครื่องสูบตะกอน	[X] ปกติ	[ ] ผิดปกติ

(7) ปริมาณตะกอนส่วนเกินที่เกิดขึ้นจากระบบบำบัดน้ำเสียที่นำไปกำจัด 0.00 กิโลกรัม

(8) ปัญหา อุปสรรค และแนวทางแก้ไข

คำเตือน ๑. เจ้าของหรือผู้ครอบครองแหล่งกำเนิดมลพิษ ผู้ควบคุมระบบบำบัดน้ำเสีย หรือผู้รับจ้างให้บริการบำบัดน้ำเสียผู้ใดไม่จัดเก็บสถิติ ข้อมูล หรือไม่ทำบันทึกหรือรายงานตามมาตรา ๔๐ ต้องระวางโทษจำคุกไม่เกินหนึ่งเดือน หรือปรับไม่เกินหนึ่งหมื่นบาท หรือทั้งจำทั้งปรับตามมาตรา ๑๐๖

๒. ผู้ควบคุมระบบบำบัดน้ำเสียหรือผู้รับจ้างให้บริการบำบัดน้ำเสียผู้ใดทำบันทึกหรือรายงานโดยแสดงข้อความอันเป็นเท็จ ต้องระวางโทษจำคุกไม่เกินหนึ่งปี หรือปรับไม่เกินหนึ่งแสนบาท หรือทั้งจำทั้งปรับตามมาตรา ๑๐๗

แบบ ทส. ๑

แบบบันทึกรายละเอียดของสถิติและข้อมูลซึ่งแสดงผลการทำงานของระบบบำบัดน้ำเสีย ของแหล่งกำเนิดมลพิษ

แหล่งกำเนิดมลพิษตั้งอยู่เลขที่ 81 หมู่ที่ 2 ซอย -
ถนน วิชิตสงคราม แขวง/ตำบล กะทู้ เขต/อำเภอ กะทู้
จังหวัด ภูเก็ต โทรศัพท์ 076-682-360
โทรสาร 076-682-361 มี นิติบุคคลอาคารชุด ดี คอนโด ครีก เป็นเจ้าของหรือผู้ครอบครองแหล่งกำเนิดมลพิษ
ประกอบกิจการประเภท ห้องชุดพักอาศัยเท่านั้น
ใบอนุญาตเลขที่ (ถ้ามี) 23/2556 (22 มีนาคม 2556) ใบ อ.6 ออก
ให้โดย เทศบาลตำบล กะทู้ หมดอายุ ไม่มี
ซึ่งมีแผนผังแสดงการทำงานของระบบบำบัดน้ำเสีย ดังนี้

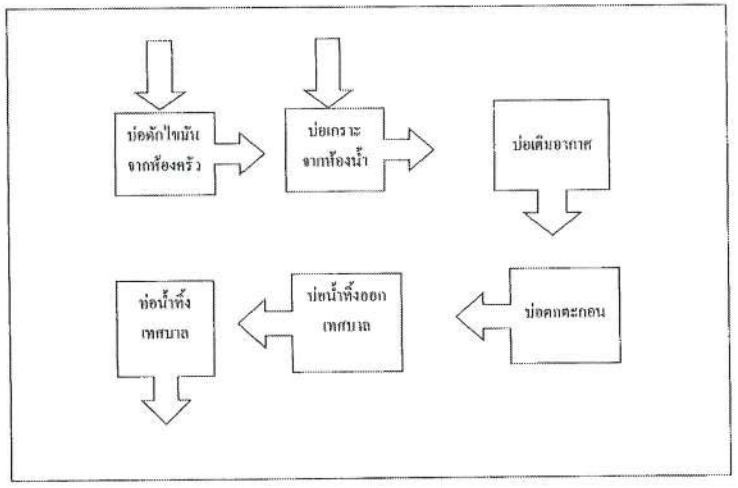

ได้จัดเก็บสถิติและข้อมูลแสดงผลการทำงานของระบบบำบัดน้ำเสียปรากฏตามตาราง ดังนี้

...ตน ปี	สถิติและข้อมูลที่เก็บจากแหล่งกำเนิดมลพิษตาราง A														[redacted]
	ปริมาณการใช้ไฟฟ้าของระบบบำบัดน้ำเสีย (หน่วย)	ปริมาณน้ำเสียในบ่อกักเก็บของแหล่งกำเนิดมลพิษ (ลบ.ม.)	ปริมาณน้ำเสียที่เข้าระบบบำบัดน้ำเสีย (ลบ.ม.)	การระบายน้ำทิ้งจากระบบบำบัดน้ำเสีย (ระบายหรือไม่ระบาย)	ปริมาณสารเคมีหรือสารกัดซึมการที่ใช้ (ชื่อและปริมาณ) (มีสารหรือไม่มีก็ระบุ)	การทำงานของระบบบำบัดน้ำเสีย							ปริมาณตะกอนส่วนเกินที่เกิดขึ้นจากระบบบำบัดน้ำเสียที่นำไปกำจัด (ลบ.ม.)	ปัญหาอุปสรรคและแนวทางแก้ไข	ลายเซ็นชื่อผู้ยื่นรับ
						ระบบเป่าอัดน้ำเสีย (ปกติ/ผิดปกติ)	เครื่องสูบน้ำ (ปกติ/ผิดปกติ)	เครื่องเติมอากาศ (ปกติ/ผิดปกติ)	เครื่องกวนผสมน้ำเสีย (ปกติ/ผิดปกติ)	เครื่องกวนผสมสารเคมี (ปกติ/ผิดปกติ)	เครื่องสูบตะกอน (ปกติ/ผิดปกติ)	อื่นๆ (ระบุ) (ปกติ/ผิดปกติ)			
1/4/2565	48	55	53.90	ระบาย	ไม่ได้ใช้	ปกติ	ปกติ	ปกติ	ไม่มี	ไม่มี	ปกติ	ปกติ	มีไม่สูบ	ไม่มี	
2/4/2565	43	53	51.94	ระบาย	ไม่ได้ใช้	ปกติ	ปกติ	ปกติ	ไม่มี	ไม่มี	ปกติ	ปกติ	มีไม่สูบ	ไม่มี	
3/4/2565	44	48	45.04	ระบาย	ไม่ได้ใช้	ปกติ	ปกติ	ปกติ	ไม่มี	ไม่มี	ปกติ	ปกติ	มีไม่สูบ	ไม่มี	
4/4/2565	44	56	52.92	ระบาย	ไม่ได้ใช้	ปกติ	ปกติ	ปกติ	ไม่มี	ไม่มี	ปกติ	ปกติ	มีไม่สูบ	ไม่มี	
5/4/2565	43	42	41.16	ระบาย	ไม่ได้ใช้	ปกติ	ปกติ	ปกติ	ไม่มี	ไม่มี	ปกติ	ปกติ	มีไม่สูบ	ไม่มี	
6/4/2565	44	51	49.98	ระบาย	ไม่ได้ใช้	ปกติ	ปกติ	ปกติ	ไม่มี	ไม่มี	ปกติ	ปกติ	มีไม่สูบ	ไม่มี	
7/4/2565	42	51	49.98	ระบาย	ไม่ได้ใช้	ปกติ	ปกติ	ปกติ	ไม่มี	ไม่มี	ปกติ	ปกติ	มีไม่สูบ	ไม่มี	
8/4/2565	48	54	52.92	ระบาย	ไม่ได้ใช้	ปกติ	ปกติ	ปกติ	ไม่มี	ไม่มี	ปกติ	ปกติ	มีไม่สูบ	ไม่มี	
9/4/2565	42	43	42.14	ระบาย	ไม่ได้ใช้	ปกติ	ปกติ	ปกติ	ไม่มี	ไม่มี	ปกติ	ปกติ	มีไม่สูบ	ไม่มี	
10/4/2565	51	58	56.84	ระบาย	ไม่ได้ใช้	ปกติ	ปกติ	ปกติ	ไม่มี	ไม่มี	ปกติ	ปกติ	มีไม่สูบ	ไม่มี	
11/4/2565	52	46	45.08	ระบาย	ไม่ได้ใช้	ปกติ	ปกติ	ปกติ	ไม่มี	ไม่มี	ปกติ	ปกติ	มีไม่สูบ	ไม่มี	
12/4/2565	44	40	39.20	ระบาย	ไม่ได้ใช้	ปกติ	ปกติ	ปกติ	ไม่มี	ไม่มี	ปกติ	ปกติ	มีไม่สูบ	ไม่มี	
13/4/2565	51	48	47.04	ระบาย	ไม่ได้ใช้	ปกติ	ปกติ	ปกติ	ไม่มี	ไม่มี	ปกติ	ปกติ	มีไม่สูบ	ไม่มี	
14/4/2565	45	46	45.08	ระบาย	ไม่ได้ใช้	ปกติ	ปกติ	ปกติ	ไม่มี	ไม่มี	ปกติ	ปกติ	มีไม่สูบ	ไม่มี	
15/4/2565	46	40	39.20	ระบาย	ไม่ได้ใช้	ปกติ	ปกติ	ปกติ	ไม่มี	ไม่มี	ปกติ	ปกติ	มีไม่สูบ	ไม่มี	
16/4/2565	52	43	42.14	ระบาย	ไม่ได้ใช้	ปกติ	ปกติ	ปกติ	ไม่มี	ไม่มี	ปกติ	ปกติ	มีไม่สูบ	ไม่มี	

...เดือน ปี	สถิติและข้อมูลที่เก็บจากแหล่งกำเนิดมลพิษตาราง A														
	ปริมาณการใช้ไฟฟ้าของระบบบำบัดน้ำเสีย (หน่วย)	ปริมาณน้ำใช้ในทุกกิจกรรมของแหล่งกำเนิดมลพิษ (ลบ.ม.)	ปริมาณน้ำเสียที่เข้าระบบบำบัดน้ำเสีย (ลบ.ม.)	การระบายน้ำทิ้งจากระบบบำบัดน้ำเสีย (ระบาย/ไม่ระบาย)	ปริมาณสารเคมีหรือสารชีวภาพที่ใช้ (ชื่อ/ปริมาณ) (มีตะกอนหรือไม่มีตะกอน)	การทำงานของระบบบำบัดน้ำเสีย							ปริมาณตะกอนส่วนเกินที่เกิดขึ้นจากระบบบำบัดน้ำเสียที่นำไปกำจัด (ลบ.ม.)	ปัญหาอุปสรรคและแนวทางแก้ไข	ลายเซ็นชื่อผู้บันทึก
						ระบบบำบัดน้ำเสีย (ปกติ/ผิดปกติ)	เครื่องสูบน้ำ (ปกติ/ผิดปกติ)	เครื่องเติมอากาศ (ปกติ/ผิดปกติ)	เครื่องกวนผสมน้ำเสีย (ปกติ/ผิดปกติ)	เครื่องกรองผสมสารเคมี (ปกติ/ผิดปกติ)	เครื่องสูบตะกอน (ปกติ/ผิดปกติ)	อื่นๆ (ระบุ) (ปกติ/ผิดปกติ)			
17/4/2568	47	49	48.03	ระบาย	ไม่ได้ใช้	ปกติ	ปกติ	ปกติ	ไม่มี	ไม่มี	ปกติ	ปกติ	ยังไม่สูบ	ไม่มี	[redacted]
18/4/2568	52	47	46.06	ระบาย	ไม่ได้ใช้	ปกติ	ปกติ	ปกติ	ไม่มี	ไม่มี	ปกติ	ปกติ	ยังไม่สูบ	ไม่มี	
19/4/2568	47	51	49.98	ระบาย	ไม่ได้ใช้	ปกติ	ปกติ	ปกติ	ไม่มี	ไม่มี	ปกติ	ปกติ	ยังไม่สูบ	ไม่มี	
20/4/2568	45	46	45.08	ระบาย	ไม่ได้ใช้	ปกติ	ปกติ	ปกติ	ไม่มี	ไม่มี	ปกติ	ปกติ	ยังไม่สูบ	ไม่มี	
21/4/2568	45	57	55.86	ระบาย	ไม่ได้ใช้	ปกติ	ปกติ	ปกติ	ไม่มี	ไม่มี	ปกติ	ปกติ	ยังไม่สูบ	ไม่มี	
22/4/2568	54	60	58.80	ระบาย	ไม่ได้ใช้	ปกติ	ปกติ	ปกติ	ไม่มี	ไม่มี	ปกติ	ปกติ	ยังไม่สูบ	ไม่มี	
23/4/2568	44	41	40.18	ระบาย	ไม่ได้ใช้	ปกติ	ปกติ	ปกติ	ไม่มี	ไม่มี	ปกติ	ปกติ	ยังไม่สูบ	ไม่มี	
24/4/2568	50	54	52.92	ระบาย	ไม่ได้ใช้	ปกติ	ปกติ	ปกติ	ไม่มี	ไม่มี	ปกติ	ปกติ	ยังไม่สูบ	ไม่มี	
25/4/2568	51	42	41.16	ระบาย	ไม่ได้ใช้	ปกติ	ปกติ	ปกติ	ไม่มี	ไม่มี	ปกติ	ปกติ	ยังไม่สูบ	ไม่มี	
26/4/2568	46	26	25.48	ระบาย	ไม่ได้ใช้	ปกติ	ปกติ	ปกติ	ไม่มี	ไม่มี	ปกติ	ปกติ	ยังไม่สูบ	ไม่มี	
27/4/2568	46	35	34.30	ระบาย	ไม่ได้ใช้	ปกติ	ปกติ	ปกติ	ไม่มี	ไม่มี	ปกติ	ปกติ	ยังไม่สูบ	ไม่มี	
28/4/2568	49	49	48.02	ระบาย	ไม่ได้ใช้	ปกติ	ปกติ	ปกติ	ไม่มี	ไม่มี	ปกติ	ปกติ	ยังไม่สูบ	ไม่มี	
568	55	43	42.14	ระบาย	ไม่ได้ใช้	ปกติ	ปกติ	ปกติ	ไม่มี	ไม่มี	ปกติ	ปกติ	ยังไม่สูบ	ไม่มี	
30/4/2568	43	39	38.22	ระบาย	ไม่ได้ใช้	ปกติ	ปกติ	ปกติ	ไม่มี	ไม่มี	ปกติ	ปกติ	ยังไม่สูบ	ไม่มี	

...เดือน ปี	สถิติและข้อมูลที่เก็บจากแหล่งกำเนิดมลพิษตาราง B														
	ปริมาณการใช้ไฟฟ้าของระบบบำบัดน้ำเสีย (หน่วย)	ปริมาณน้ำใช้ในทุกกิจกรรมของแหล่งกำเนิดมลพิษ (ลบ.ม.)	ปริมาณน้ำเสียที่เข้าระบบบำบัดน้ำเสีย (ลบ.ม.)	การระบายน้ำทิ้งจากระบบบำบัดน้ำเสีย (ระบาย/ไม่ระบาย)	ปริมาณสารเคมีหรือสารชีวภาพที่ใช้ (ชื่อ/ปริมาณ) (มีตะกอนหรือไม่มีตะกอน)	การทำงานของระบบบำบัดน้ำเสีย							ปริมาณตะกอนส่วนเกินที่เกิดขึ้นจากระบบบำบัดน้ำเสียที่นำไปกำจัด (ลบ.ม.)	ปัญหาอุปสรรคและแนวทางแก้ไข	ลายเซ็นชื่อผู้บันทึก
						ระบบบำบัดน้ำเสีย (ปกติ/ผิดปกติ)	เครื่องสูบน้ำ (ปกติ/ผิดปกติ)	เครื่องเติมอากาศ (ปกติ/ผิดปกติ)	เครื่องกวนผสมน้ำเสีย (ปกติ/ผิดปกติ)	เครื่องกรองผสมสารเคมี (ปกติ/ผิดปกติ)	เครื่องสูบตะกอน (ปกติ/ผิดปกติ)	อื่นๆ (ระบุ) (ปกติ/ผิดปกติ)			
1/4/2568	34	35	37.24	ระบาย	ไม่ได้ใช้	ปกติ	ปกติ	ปกติ	ไม่มี	ไม่มี	ปกติ	ปกติ	ยังไม่สูบ	ไม่มี	[redacted]
2/4/2568	65	37	34.36	ระบาย	ไม่ได้ใช้	ปกติ	ปกติ	ปกติ	ไม่มี	ไม่มี	ปกติ	ปกติ	ยังไม่สูบ	ไม่มี	
3/4/2568	78	35	34.30	ระบาย	ไม่ได้ใช้	ปกติ	ปกติ	ปกติ	ไม่มี	ไม่มี	ปกติ	ปกติ	ยังไม่สูบ	ไม่มี	
4/4/2568	32	35	34.30	ระบาย	ไม่ได้ใช้	ปกติ	ปกติ	ปกติ	ไม่มี	ไม่มี	ปกติ	ปกติ	ยังไม่สูบ	ไม่มี	
5/4/2568	28	30	29.40	ระบาย	ไม่ได้ใช้	ปกติ	ปกติ	ปกติ	ไม่มี	ไม่มี	ปกติ	ปกติ	ยังไม่สูบ	ไม่มี	
6/4/2568	30	37	36.26	ระบาย	ไม่ได้ใช้	ปกติ	ปกติ	ปกติ	ไม่มี	ไม่มี	ปกติ	ปกติ	ยังไม่สูบ	ไม่มี	
7/4/2568	33	29	28.42	ระบาย	ไม่ได้ใช้	ปกติ	ปกติ	ปกติ	ไม่มี	ไม่มี	ปกติ	ปกติ	ยังไม่สูบ	ไม่มี	
8/4/2568	61	43	42.14	ระบาย	ไม่ได้ใช้	ปกติ	ปกติ	ปกติ	ไม่มี	ไม่มี	ปกติ	ปกติ	ยังไม่สูบ	ไม่มี	
9/4/2568	62	29	28.42	ระบาย	ไม่ได้ใช้	ปกติ	ปกติ	ปกติ	ไม่มี	ไม่มี	ปกติ	ปกติ	ยังไม่สูบ	ไม่มี	
10/4/2568	76	33	32.34	ระบาย	ไม่ได้ใช้	ปกติ	ปกติ	ปกติ	ไม่มี	ไม่มี	ปกติ	ปกติ	ยังไม่สูบ	ไม่มี	
11/4/2568	79	34	33.32	ระบาย	ไม่ได้ใช้	ปกติ	ปกติ	ปกติ	ไม่มี	ไม่มี	ปกติ	ปกติ	ยังไม่สูบ	ไม่มี	
12/4/2568	61	26	25.48	ระบาย	ไม่ได้ใช้	ปกติ	ปกติ	ปกติ	ไม่มี	ไม่มี	ปกติ	ปกติ	ยังไม่สูบ	ไม่มี	
568	76	34	33.32	ระบาย	ไม่ได้ใช้	ปกติ	ปกติ	ปกติ	ไม่มี	ไม่มี	ปกติ	ปกติ	ยังไม่สูบ	ไม่มี	
14/4/2568	60	18	17.64	ระบาย	ไม่ได้ใช้	ปกติ	ปกติ	ปกติ	ไม่มี	ไม่มี	ปกติ	ปกติ	ยังไม่สูบ	ไม่มี	
15/4/2568	68	24	23.52	ระบาย	ไม่ได้ใช้	ปกติ	ปกติ	ปกติ	ไม่มี	ไม่มี	ปกติ	ปกติ	ยังไม่สูบ	ไม่มี	
16/4/2568	74	27	26.46	ระบาย	ไม่ได้ใช้	ปกติ	ปกติ	ปกติ	ไม่มี	ไม่มี	ปกติ	ปกติ	ยังไม่สูบ	ไม่มี	

เดือน ปี	สถิติและข้อมูลที่เก็บจากแหล่งกำเนิดมลพิษอาคาร B															
	ปริมาณการใช้ไฟฟ้าของระบบบำบัดน้ำเสีย (หน่วย)	ปริมาณน้ำใช้ในอุตสาหกรรมของแหล่งกำเนิดมลพิษ (ลบ.ม.)	ปริมาณน้ำเสียที่เข้าระบบบำบัดน้ำเสีย (ลบ.ม.)	การระบายน้ำทิ้งจากระบบบำบัดน้ำเสีย (ระบาย/ไม่ระบาย)	ปริมาณสารเคมีหรือสารเร่งชีวภาพที่ใช้ (ซึ่งต้องปริมาณ) (ลิตรหรือกิโลกรัม)	การทำงานของระบบบำบัดน้ำเสีย							ปริมาณตะกอนส่วนเกินที่เกิดขึ้นจากระบบบำบัดน้ำเสียที่นำไปกำจัด (ตน.ม.)	ปัญหาอุปสรรคและแนวทางแก้ไข	ลายมือชื่อผู้บันทึก
						ระบบบำบัดน้ำเสีย (ปกติ/ผิดปกติ)	เครื่องสูบน้ำ (ปกติ/ผิดปกติ)	เครื่องเติมอากาศ (ปกติ/ผิดปกติ)	เครื่องกวนผสมน้ำเสีย (ปกติ/ผิดปกติ)	เครื่องกวนผสมสารเคมี (ปกติ/ผิดปกติ)	เครื่องสูบระบายน (ปกติ/ผิดปกติ)	อื่นๆ (ระบุ) (ปกติ/ผิดปกติ)			
17/4/2568	64	28	28.42	ระบาย	ไม่ได้ใช้	ปกติ	ปกติ	ปกติ	ไม่มี	ไม่มี	ปกติ	ปกติ	ยังไม่สูบ	ไม่มี	[redacted]
18/4/2568	72	32	31.36	ระบาย	ไม่ได้ใช้	ปกติ	ปกติ	ปกติ	ไม่มี	ไม่มี	ปกติ	ปกติ	ยังไม่สูบ	ไม่มี	[redacted]
19/4/2568	65	26	25.48	ระบาย	ไม่ได้ใช้	ปกติ	ปกติ	ปกติ	ไม่มี	ไม่มี	ปกติ	ปกติ	ยังไม่สูบ	ไม่มี	[redacted]
20/4/2568	47	37	36.26	ระบาย	ไม่ได้ใช้	ปกติ	ปกติ	ปกติ	ไม่มี	ไม่มี	ปกติ	ปกติ	ยังไม่สูบ	ไม่มี	[redacted]
21/4/2568	68	35	34.30	ระบาย	ไม่ได้ใช้	ปกติ	ปกติ	ปกติ	ไม่มี	ไม่มี	ปกติ	ปกติ	ยังไม่สูบ	ไม่มี	[redacted]
22/4/2568	69	35	34.30	ระบาย	ไม่ได้ใช้	ปกติ	ปกติ	ปกติ	ไม่มี	ไม่มี	ปกติ	ปกติ	ยังไม่สูบ	ไม่มี	[redacted]
23/4/2568	59	29	28.42	ระบาย	ไม่ได้ใช้	ปกติ	ปกติ	ปกติ	ไม่มี	ไม่มี	ปกติ	ปกติ	ยังไม่สูบ	ไม่มี	[redacted]
24/4/2568	71	33	32.34	ระบาย	ไม่ได้ใช้	ปกติ	ปกติ	ปกติ	ไม่มี	ไม่มี	ปกติ	ปกติ	ยังไม่สูบ	ไม่มี	[redacted]
25/4/2568	64	36	35.28	ระบาย	ไม่ได้ใช้	ปกติ	ปกติ	ปกติ	ไม่มี	ไม่มี	ปกติ	ปกติ	ยังไม่สูบ	ไม่มี	[redacted]
26/4/2568	61	23	22.54	ระบาย	ไม่ได้ใช้	ปกติ	ปกติ	ปกติ	ไม่มี	ไม่มี	ปกติ	ปกติ	ยังไม่สูบ	ไม่มี	[redacted]
27/4/2568	59	34	33.32	ระบาย	ไม่ได้ใช้	ปกติ	ปกติ	ปกติ	ไม่มี	ไม่มี	ปกติ	ปกติ	ยังไม่สูบ	ไม่มี	[redacted]
[illegible]/4/2568	63	38	37.24	ระบาย	ไม่ได้ใช้	ปกติ	ปกติ	ปกติ	ไม่มี	ไม่มี	ปกติ	ปกติ	ยังไม่สูบ	ไม่มี	[redacted]
29/4/2568	67	47	46.06	ระบาย	ไม่ได้ใช้	ปกติ	ปกติ	ปกติ	ไม่มี	ไม่มี	ปกติ	ปกติ	ยังไม่สูบ	ไม่มี	[redacted]
30/4/2568	32	29	28.42	ระบาย	ไม่ได้ใช้	ปกติ	ปกติ	ปกติ	ไม่มี	ไม่มี	ปกติ	ปกติ	ยังไม่สูบ	ไม่มี	[redacted]

[illegible] ปี	สถิติและข้อมูลที่เก็บจากแหล่งกำเนิดมลพิษอาคาร C															
	ปริมาณการใช้ไฟฟ้าของระบบบำบัดน้ำเสีย (หน่วย)	ปริมาณน้ำใช้ในอุตสาหกรรมของแหล่งกำเนิดมลพิษ (ลบ.ม.)	ปริมาณน้ำเสียที่เข้าระบบบำบัดน้ำเสีย (ลบ.ม.)	การระบายน้ำทิ้งจากระบบบำบัดน้ำเสีย (ระบาย/ไม่ระบาย)	ปริมาณสารเคมีหรือสารเร่งชีวภาพที่ใช้ (ซึ่งต้องปริมาณ) (ลิตรหรือกิโลกรัม)	การทำงานของระบบบำบัดน้ำเสีย							ปริมาณตะกอนส่วนเกินที่เกิดขึ้นจากระบบบำบัดน้ำเสียที่นำไปกำจัด (ตน.ม.)	ปัญหาอุปสรรคและแนวทางแก้ไข	ลายมือชื่อผู้บันทึก
						ระบบบำบัดน้ำเสีย (ปกติ/ผิดปกติ)	เครื่องสูบน้ำ (ปกติ/ผิดปกติ)	เครื่องเติมอากาศ (ปกติ/ผิดปกติ)	เครื่องกวนผสมน้ำเสีย (ปกติ/ผิดปกติ)	เครื่องกวนผสมสารเคมี (ปกติ/ผิดปกติ)	เครื่องสูบระบายน (ปกติ/ผิดปกติ)	อื่นๆ (ระบุ) (ปกติ/ผิดปกติ)			
1/4/2568	55	34	33.32	ระบาย	ไม่ได้ใช้	ปกติ	ปกติ	ปกติ	ไม่มี	ไม่มี	ปกติ	ปกติ	ยังไม่สูบ	ไม่มี	[redacted]
2/4/2568	65	32	31.36	ระบาย	ไม่ได้ใช้	ปกติ	ปกติ	ปกติ	ไม่มี	ไม่มี	ปกติ	ปกติ	ยังไม่สูบ	ไม่มี	[redacted]
3/4/2568	75	32	31.36	ระบาย	ไม่ได้ใช้	ปกติ	ปกติ	ปกติ	ไม่มี	ไม่มี	ปกติ	ปกติ	ยังไม่สูบ	ไม่มี	[redacted]
4/4/2568	62	30	29.40	ระบาย	ไม่ได้ใช้	ปกติ	ปกติ	ปกติ	ไม่มี	ไม่มี	ปกติ	ปกติ	ยังไม่สูบ	ไม่มี	[redacted]
5/4/2568	62	29	28.42	ระบาย	ไม่ได้ใช้	ปกติ	ปกติ	ปกติ	ไม่มี	ไม่มี	ปกติ	ปกติ	ยังไม่สูบ	ไม่มี	[redacted]
6/4/2568	58	32	31.36	ระบาย	ไม่ได้ใช้	ปกติ	ปกติ	ปกติ	ไม่มี	ไม่มี	ปกติ	ปกติ	ยังไม่สูบ	ไม่มี	[redacted]
7/4/2568	49	32	31.36	ระบาย	ไม่ได้ใช้	ปกติ	ปกติ	ปกติ	ไม่มี	ไม่มี	ปกติ	ปกติ	ยังไม่สูบ	ไม่มี	[redacted]
8/4/2568	70	40	39.20	ระบาย	ไม่ได้ใช้	ปกติ	ปกติ	ปกติ	ไม่มี	ไม่มี	ปกติ	ปกติ	ยังไม่สูบ	ไม่มี	[redacted]
9/4/2568	57	30	29.40	ระบาย	ไม่ได้ใช้	ปกติ	ปกติ	ปกติ	ไม่มี	ไม่มี	ปกติ	ปกติ	ยังไม่สูบ	ไม่มี	[redacted]
10/4/2568	67	38	37.24	ระบาย	ไม่ได้ใช้	ปกติ	ปกติ	ปกติ	ไม่มี	ไม่มี	ปกติ	ปกติ	ยังไม่สูบ	ไม่มี	[redacted]
11/4/2568	62	36	35.28	ระบาย	ไม่ได้ใช้	ปกติ	ปกติ	ปกติ	ไม่มี	ไม่มี	ปกติ	ปกติ	ยังไม่สูบ	ไม่มี	[redacted]
12/4/2568	46	32	31.36	ระบาย	ไม่ได้ใช้	ปกติ	ปกติ	ปกติ	ไม่มี	ไม่มี	ปกติ	ปกติ	ยังไม่สูบ	ไม่มี	[redacted]
[illegible]/4/2568	65	35	34.30	ระบาย	ไม่ได้ใช้	ปกติ	ปกติ	ปกติ	ไม่มี	ไม่มี	ปกติ	ปกติ	ยังไม่สูบ	ไม่มี	[redacted]
14/4/2568	60	31	30.38	ระบาย	ไม่ได้ใช้	ปกติ	ปกติ	ปกติ	ไม่มี	ไม่มี	ปกติ	ปกติ	ยังไม่สูบ	ไม่มี	[redacted]
15/4/2568	55	31	30.38	ระบาย	ไม่ได้ใช้	ปกติ	ปกติ	ปกติ	ไม่มี	ไม่มี	ปกติ	ปกติ	ยังไม่สูบ	ไม่มี	[redacted]
16/4/2568	55	26	25.48	ระบาย	ไม่ได้ใช้	ปกติ	ปกติ	ปกติ	ไม่มี	ไม่มี	ปกติ	ปกติ	ยังไม่สูบ	ไม่มี	[redacted]

เดือน ปี	สถิติและข้อมูลที่เก็บจากแหล่งกำเนิดมลพิษอาคาร C															
	ปริมาณการใช้ไฟฟ้าของระบบบำบัดน้ำเสีย (หน่วย)	ปริมาณน้ำใช้ในทุกกิจกรรมของแต่ละอาคาร (ลบ.ม.)	ปริมาณน้ำเสียที่เข้าระบบบำบัดน้ำเสีย (ลบ.ม.)	การระบายน้ำทิ้งจากระบบบำบัดน้ำเสีย (ระบาย/ไม่ระบาย)	ปริมาณสารเคมีหรือสารกัดชำระการที่ใช้ (ชื่อปริมาณ) (ลิตรหรือกิโลกรัม)	การทำงานของระบบบำบัดน้ำเสีย							ปริมาณตะกอนส่วนเกินที่เกิดขึ้นจากระบบบำบัดน้ำเสียที่นำไปกำจัด (ลบ.ม.)	บัญชีคาลูปประวัติและแนวทางแก้ไข	ลายมือชื่อผู้บันทึก
						ระบบสำรองน้ำเสีย (ปกติ/ผิดปกติ)	เครื่องสูบน้ำ (ปกติ/ผิดปกติ)	เครื่องเติมอากาศ (ปกติ/ผิดปกติ)	เครื่องกวนผสมน้ำเสีย (ปกติ/ผิดปกติ)	เครื่องกวนผสมสารเคมี (ปกติ/ผิดปกติ)	เครื่องสูบตะกอน (ปกติ/ผิดปกติ)	อื่นๆ (ระบุ) (ปกติ/ผิดปกติ)			
17/4/2568	64	44	43.12	ระบาย	ไม่ได้ใช้	ปกติ	ปกติ	ปกติ	ไม่มี	ไม่มี	ปกติ	ปกติ	ยังไม่สูบ	ไม่มี	[redacted]
18/4/2568	66	35	24.50	ระบาย	ไม่ได้ใช้	ปกติ	ปกติ	ปกติ	ไม่มี	ไม่มี	ปกติ	ปกติ	ยังไม่สูบ	ไม่มี	
19/4/2568	64	27	26.46	ระบาย	ไม่ได้ใช้	ปกติ	ปกติ	ปกติ	ไม่มี	ไม่มี	ปกติ	ปกติ	ยังไม่สูบ	ไม่มี	
20/4/2568	60	31	30.38	ระบาย	ไม่ได้ใช้	ปกติ	ปกติ	ปกติ	ไม่มี	ไม่มี	ปกติ	ปกติ	ยังไม่สูบ	ไม่มี	
21/4/2568	68	38	37.24	ระบาย	ไม่ได้ใช้	ปกติ	ปกติ	ปกติ	ไม่มี	ไม่มี	ปกติ	ปกติ	ยังไม่สูบ	ไม่มี	
22/4/2568	68	33	32.34	ระบาย	ไม่ได้ใช้	ปกติ	ปกติ	ปกติ	ไม่มี	ไม่มี	ปกติ	ปกติ	ยังไม่สูบ	ไม่มี	
23/4/2568	65	38	37.24	ระบาย	ไม่ได้ใช้	ปกติ	ปกติ	ปกติ	ไม่มี	ไม่มี	ปกติ	ปกติ	ยังไม่สูบ	ไม่มี	
24/4/2568	69	42	41.16	ระบาย	ไม่ได้ใช้	ปกติ	ปกติ	ปกติ	ไม่มี	ไม่มี	ปกติ	ปกติ	ยังไม่สูบ	ไม่มี	
25/4/2568	71	37	36.26	ระบาย	ไม่ได้ใช้	ปกติ	ปกติ	ปกติ	ไม่มี	ไม่มี	ปกติ	ปกติ	ยังไม่สูบ	ไม่มี	
26/4/2568	58	28	27.44	ระบาย	ไม่ได้ใช้	ปกติ	ปกติ	ปกติ	ไม่มี	ไม่มี	ปกติ	ปกติ	ยังไม่สูบ	ไม่มี	
27/4/2568	57	31	30.38	ระบาย	ไม่ได้ใช้	ปกติ	ปกติ	ปกติ	ไม่มี	ไม่มี	ปกติ	ปกติ	ยังไม่สูบ	ไม่มี	
28/4/2568	60	34	33.32	ระบาย	ไม่ได้ใช้	ปกติ	ปกติ	ปกติ	ไม่มี	ไม่มี	ปกติ	ปกติ	ยังไม่สูบ	ไม่มี	
29/4/2568	42	35	34.30	ระบาย	ไม่ได้ใช้	ปกติ	ปกติ	ปกติ	ไม่มี	ไม่มี	ปกติ	ปกติ	ยังไม่สูบ	ไม่มี	
30/4/2568	53	31	30.38	ระบาย	ไม่ได้ใช้	ปกติ	ปกติ	ปกติ	ไม่มี	ไม่มี	ปกติ	ปกติ	ยังไม่สูบ	ไม่มี	

เดือน ปี	สถิติและข้อมูลที่เก็บจากแหล่งกำเนิดมลพิษอาคาร D														
	ปริมาณการใช้ไฟฟ้าของระบบบำบัดน้ำเสีย (หน่วย)	ปริมาณน้ำใช้ในทุกกิจกรรมของแต่ละอาคาร (ลบ.ม.)	ปริมาณน้ำเสียที่เข้าระบบบำบัดน้ำเสีย (ลบ.ม.)	การระบายน้ำทิ้งจากระบบบำบัดน้ำเสีย (ระบาย/ไม่ระบาย)	ปริมาณสารเคมีหรือสารกัดชำระการที่ใช้ (ชื่อปริมาณ) (ลิตรหรือกิโลกรัม)	การทำงานของระบบบำบัดน้ำเสีย							ปริมาณตะกอนส่วนเกินที่เกิดขึ้นจากระบบบำบัดน้ำเสียที่นำไปกำจัด (ลบ.ม.)	บัญชีคาลูปประวัติและแนวทางแก้ไข	ลายมือชื่อผู้บันทึก
						ระบบสำรองน้ำเสีย (ปกติ/ผิดปกติ)	เครื่องสูบน้ำไปเติมเติมอากาศ	เครื่องเติมอากาศ (ปกติ/ผิดปกติ)	เครื่องกวนผสมน้ำเสีย (ปกติ/ผิดปกติ)	เครื่องกวนผสมสารเคมี (ปกติ/ผิดปกติ)	เครื่องสูบตะกอน (ปกติ/ผิดปกติ)	อื่นๆ (ระบุ) (ปกติ/ผิดปกติ)			
1/4/2568	59	49	48.02	ระบาย	ไม่ได้ใช้	ปกติ	ปกติ	ปกติ	ไม่มี	ไม่มี	ปกติ	ปกติ	ยังไม่สูบ	ไม่มี	[redacted]
2/4/2568	57	40	39.20	ระบาย	ไม่ได้ใช้	ปกติ	ปกติ	ปกติ	ไม่มี	ไม่มี	ปกติ	ปกติ	ยังไม่สูบ	ไม่มี	
3/4/2568	58	43	42.14	ระบาย	ไม่ได้ใช้	ปกติ	ปกติ	ปกติ	ไม่มี	ไม่มี	ปกติ	ปกติ	ยังไม่สูบ	ไม่มี	
4/4/2568	59	47	46.06	ระบาย	ไม่ได้ใช้	ปกติ	ปกติ	ปกติ	ไม่มี	ไม่มี	ปกติ	ปกติ	ยังไม่สูบ	ไม่มี	
5/4/2568	50	33	32.34	ระบาย	ไม่ได้ใช้	ปกติ	ปกติ	ปกติ	ไม่มี	ไม่มี	ปกติ	ปกติ	ยังไม่สูบ	ไม่มี	
6/4/2568	56	42	41.16	ระบาย	ไม่ได้ใช้	ปกติ	ปกติ	ปกติ	ไม่มี	ไม่มี	ปกติ	ปกติ	ยังไม่สูบ	ไม่มี	
7/4/2568	57	42	41.16	ระบาย	ไม่ได้ใช้	ปกติ	ปกติ	ปกติ	ไม่มี	ไม่มี	ปกติ	ปกติ	ยังไม่สูบ	ไม่มี	
8/4/2568	61	52	50.96	ระบาย	ไม่ได้ใช้	ปกติ	ปกติ	ปกติ	ไม่มี	ไม่มี	ปกติ	ปกติ	ยังไม่สูบ	ไม่มี	
9/4/2568	50	36	35.28	ระบาย	ไม่ได้ใช้	ปกติ	ปกติ	ปกติ	ไม่มี	ไม่มี	ปกติ	ปกติ	ยังไม่สูบ	ไม่มี	
10/4/2568	61	49	48.02	ระบาย	ไม่ได้ใช้	ปกติ	ปกติ	ปกติ	ไม่มี	ไม่มี	ปกติ	ปกติ	ยังไม่สูบ	ไม่มี	
11/4/2568	56	42	41.16	ระบาย	ไม่ได้ใช้	ปกติ	ปกติ	ปกติ	ไม่มี	ไม่มี	ปกติ	ปกติ	ยังไม่สูบ	ไม่มี	
12/4/2568	55	45	44.10	ระบาย	ไม่ได้ใช้	ปกติ	ปกติ	ปกติ	ไม่มี	ไม่มี	ปกติ	ปกติ	ยังไม่สูบ	ไม่มี	
13/4/2568	53	40	39.20	ระบาย	ไม่ได้ใช้	ปกติ	ปกติ	ปกติ	ไม่มี	ไม่มี	ปกติ	ปกติ	ยังไม่สูบ	ไม่มี	
14/4/2568	68	36	35.28	ระบาย	ไม่ได้ใช้	ปกติ	ปกติ	ปกติ	ไม่มี	ไม่มี	ปกติ	ปกติ	ยังไม่สูบ	ไม่มี	
15/4/2568	55	29	28.42	ระบาย	ไม่ได้ใช้	ปกติ	ปกติ	ปกติ	ไม่มี	ไม่มี	ปกติ	ปกติ	ยังไม่สูบ	ไม่มี	
16/4/2568	56	47	46.06	ระบาย	ไม่ได้ใช้	ปกติ	ปกติ	ปกติ	ไม่มี	ไม่มี	ปกติ	ปกติ	ยังไม่สูบ	ไม่มี	[redacted]

เดือน ปี	สถิติและข้อมูลที่เก็บจากแหล่งกำเนิดมลพิษลำดับ D															
	ปริมาณการใช้ไฟฟ้าของระบบบำบัดน้ำเสีย (พ.ม.ชม.)	ปริมาณน้ำใช้ในหอพักและแต่งตำแหน่งมลพิษ (ลบ.ม.)	ปริมาณน้ำเสียที่ผ่านระบบบำบัดน้ำเสีย (ลบ.ม.)	การระบายทิ้งทิ้งจากระบบบำบัดน้ำเสีย (ระบาย/ไม่ระบาย)	ปริมาณสารเคมีหรือสารดูดซึมชีวภาพที่ใช้ (ชื่อ/ปริมาณ) (ลิตร/หรือกิโลกรัม)	การทำงานของระบบบำบัดน้ำเสีย							ปริมาณตะกอนส่วนเกินที่เกิดขึ้นจากระบบบำบัดน้ำเสียที่นำไปกำจัด (ลบ.ม.)	บัญชีคุมวัสดุและแนวทางที่ใช้	ลายมือชื่อผู้บันทึก
						ระบบบำบัดน้ำเสีย (ปกติ/ผิดปกติ)	เครื่องสูบน้ำ (ปกติ/ผิดปกติ)	เครื่องเติมอากาศ (ปกติ/ผิดปกติ)	เครื่องกวนผสมน้ำเสีย (ปกติ/ผิดปกติ)	เครื่องกรองและสารเคมี (ปกติ/ผิดปกติ)	เครื่องสูบตะกอน (ปกติ/ผิดปกติ)	อื่นๆ (ระบุ) (ปกติ/ผิดปกติ)				
17/4/2568	61	44	43.12	ระบาย	ไม่ได้ใช้	ปกติ	ปกติ	ปกติ	ไม่มี	ไม่มี	ปกติ	ปกติ	ยังไม่สูบ	ไม่มี	[redacted]	
18/4/2568	57	40	39.20	ระบาย	ไม่ได้ใช้	ปกติ	ปกติ	ปกติ	ไม่มี	ไม่มี	ปกติ	ปกติ	ยังไม่สูบ	ไม่มี	[redacted]	
19/4/2568	52	42	41.16	ระบาย	ไม่ได้ใช้	ปกติ	ปกติ	ปกติ	ไม่มี	ไม่มี	ปกติ	ปกติ	ยังไม่สูบ	ไม่มี	[redacted]	
20/4/2568	52	35	34.30	ระบาย	ไม่ได้ใช้	ปกติ	ปกติ	ปกติ	ไม่มี	ไม่มี	ปกติ	ปกติ	ยังไม่สูบ	ไม่มี	[redacted]	
21/4/2568	58	42	41.16	ระบาย	ไม่ได้ใช้	ปกติ	ปกติ	ปกติ	ไม่มี	ไม่มี	ปกติ	ปกติ	ยังไม่สูบ	ไม่มี	[redacted]	
22/4/2568	59	42	41.16	ระบาย	ไม่ได้ใช้	ปกติ	ปกติ	ปกติ	ไม่มี	ไม่มี	ปกติ	ปกติ	ยังไม่สูบ	ไม่มี	[redacted]	
23/4/2568	57	38	37.24	ระบาย	ไม่ได้ใช้	ปกติ	ปกติ	ปกติ	ไม่มี	ไม่มี	ปกติ	ปกติ	ยังไม่สูบ	ไม่มี	[redacted]	
24/4/2568	58	44	43.12	ระบาย	ไม่ได้ใช้	ปกติ	ปกติ	ปกติ	ไม่มี	ไม่มี	ปกติ	ปกติ	ยังไม่สูบ	ไม่มี	[redacted]	
25/4/2568	54	37	36.26	ระบาย	ไม่ได้ใช้	ปกติ	ปกติ	ปกติ	ไม่มี	ไม่มี	ปกติ	ปกติ	ยังไม่สูบ	ไม่มี	[redacted]	
26/4/2568	58	29	28.42	ระบาย	ไม่ได้ใช้	ปกติ	ปกติ	ปกติ	ไม่มี	ไม่มี	ปกติ	ปกติ	ยังไม่สูบ	ไม่มี	[redacted]	
27/4/2568	51	32	31.36	ระบาย	ไม่ได้ใช้	ปกติ	ปกติ	ปกติ	ไม่มี	ไม่มี	ปกติ	ปกติ	ยังไม่สูบ	ไม่มี	[redacted]	
568	52	46	45.08	ระบาย	ไม่ได้ใช้	ปกติ	ปกติ	ปกติ	ไม่มี	ไม่มี	ปกติ	ปกติ	ยังไม่สูบ	ไม่มี	[redacted]	
29/4/2568	68	41	40.18	ระบาย	ไม่ได้ใช้	ปกติ	ปกติ	ปกติ	ไม่มี	ไม่มี	ปกติ	ปกติ	ยังไม่สูบ	ไม่มี	[redacted]	
30/4/2568	52	34	33.37	ระบาย	ไม่ได้ใช้	ปกติ	ปกติ	ปกติ	ไม่มี	ไม่มี	ปกติ	ปกติ	ยังไม่สูบ	ไม่มี	[redacted]	
															[redacted]	

หมายเหตุ ๑.ให้กรอกสถิติและข้อมูลเฉพาะในกรณีที่มีสถิติและข้อมูลนั้น ๆ ในแต่ละวัน

๒.ในกรณีระบบบำบัดน้ำเสียที่มีการติดตั้งเครื่องตรวจวัดคุณภาพน้ำทิ้งแบบอัตโนมัติให้แนบผลการตรวจวัดคุณภาพน้ำทิ้งทุกวันแยกตามพารามิเตอร์ที่ตรวจวัด และทำการสรุปผลเป็นสถิติและข้อมูลรายเดือน

[redacted]

แบบ ทส. 2

รายงานสรุปผลการทำงานของระบบบำบัดน้ำเสีย

ชื่อแหล่งกำเนิดมลพิษ : นิติบุคคลตึกคอนโดหรู

แหล่งกำเนิดมลพิษ ตั้งอยู่เลขที่ : 81 หมู่ที่ : 2 ซอย :

ถนน : วิชิตสงคราม แขวง/ตำบล : กะทู้ เขต/อำเภอ : กะทู้

จังหวัด : ภูเก็ต โทรศัพท์ : 076682360 โทรสาร : 076682361

มี : เป็นเจ้าของหรือผู้ครอบครองแหล่งกำเนิดมลพิษ

ประกอบกิจการประเภท : อาคารชุด

ประเภทย่อย : ประเภท ก ตั้งแต่ 500 ห้องขึ้นไป จำนวนห้อง : 806

สังกัด : เอกชน

ใบอนุญาตเลขที่ (ถ้ามี) : 23/2556 ออกให้โดย : เทศบาลเมืองกะทู้ หมดอายุ :

[redacted]

2. ข้อมูลเกี่ยวกับระบบบำบัดน้ำเสีย และแหล่งรองรับน้ำทิ้ง

(1) ประเภท / ชนิดของระบบบำบัดน้ำเสีย	ความสามารถในการบำบัดน้ำเสีย
1. ระบบบำบัดน้ำเสียแบบแอกทิเวเต็ดสลัดจ์ (Activated Sludge Process)	0.00 ลบ.ม./วัน

(2) การทำงานของระบบบำบัดน้ำเสีย [X] แบบต่อเนื่อง ชั่วโมง/วัน

[ ] แบบไม่ต่อเนื่อง (ระบุ)

(3) อุปกรณ์และเครื่องมือที่ใช้ในระบบบำบัดน้ำเสีย

[X] เครื่องสูบน้ำ	[X] ระบบเติมอากาศ
[ ] เครื่องกวน/ผสมน้ำเสีย	[ ] เครื่องกวน/ผสมสารเคมี
[X] เครื่องสูบตะกอน	[ ] อื่นๆ
	[ ] อื่นๆ
	[ ] อื่นๆ

(4) แหล่งรองรับน้ำทิ้ง (ระบุ) บ่อบำบัดของโครงการ

(5) วิธีจัดการตะกอนที่เกิดขึ้นจากระบบบำบัดน้ำเสียและวิธีการกำจัด สูบทิ้งท่อระบายน้ำเทศบาลเมืองกะทู้

3. สรุปผลการทำงานของระบบบำบัดน้ำเสียเป็นรายเดือน

(1) ปริมาณการใช้ไฟฟ้าของระบบบำบัดน้ำเสีย (หน่วย) 6,738.000 หน่วย

(2) ปริมาณน้ำใช้ในทุกกิจกรรมของแหล่งกำเนิดมลพิษ (ลบ.ม.) 4,589.000 ลบ.ม.

(3) ปริมาณน้ำเสียที่เข้าระบบบำบัดน้ำเสีย (ลบ.ม.) 4,497.220 ลบ.ม.

(4) การระบายน้ำทิ้งจากระบบบำบัดน้ำเสีย [X] ระบายทุกวัน

[ ] ระบายบางวัน (ระบุจำนวนวันที่ระบาย) วัน

[ ] ไม่ระบายเลย

(5) ปริมาณสารเคมี หรือสารสกัดชีวภาพที่ใช้ ปริมาณ หน่วย

1. 0.000 กิโลกรัม

(6) การทำงานของระบบบำบัดน้ำเสีย

ระบบบำบัดน้ำเสีย	[X] ปกติ	[ ] ผิดปกติ
เครื่องสูบน้ำ	[X] ปกติ	[ ] ผิดปกติ
ระบบเติมอากาศ	[X] ปกติ	[ ] ผิดปกติ
เครื่องสูบตะกอน	[X] ปกติ	[ ] ผิดปกติ

(7) ปริมาณตะกอนส่วนเกินที่เกิดขึ้นจากระบบบำบัดน้ำเสียที่นำไปกำจัด 0.00 กิโลกรัม

(8) ปัญหา อุปสรรค และแนวทางแก้ไข

คำเตือน ๑. เจ้าของหรือผู้ครอบครองแหล่งกำเนิดมลพิษ ผู้ควบคุมระบบบำบัดน้ำเสีย หรือผู้รับจ้างให้บริการบำบัดน้ำเสียผู้ใดไม่จัดเก็บสถิติ ข้อมูล หรือไม่ทำบันทึกหรือรายงานตามมาตรา ๘๐ ต้องระวางโทษจำคุกไม่เกินหนึ่งเดือน หรือปรับไม่เกินหนึ่งหมื่นบาท หรือทั้งจำทั้งปรับตามมาตรา ๑๐๖

๒. ผู้ควบคุมระบบบำบัดน้ำเสียหรือผู้รับจ้างให้บริการบำบัดน้ำเสียผู้ใดทำบันทึกหรือรายงานโดยแสดงข้อความอันเป็นเท็จ ต้องระวางโทษจำคุกไม่เกินหนึ่งปี หรือปรับไม่เกินหนึ่งแสนบาท หรือทั้งจำทั้งปรับตามมาตรา ๑๐๗

แบบ ทส. ๑

แบบบันทึกรายละเอียดของสถิติและข้อมูลซึ่งแสดงผลการทำงานของระบบบำบัดน้ำเสีย ของแหล่งกำเนิดมลพิษ

แหล่งกำเนิดมลพิษตั้งอยู่เลขที่ 81 หมู่ที่ 2 ซอย -
ถนน วิชิตสงคราม แขวง/ตำบล กะทู้ เขต/อำเภอ กะทู้
จังหวัด ภูเก็ต โทรศัพท์ 076-682-360
โทรสาร 076-682-361 มี นิติบุคคลอาคารชุด ดี คอนโด ครีก เป็นเจ้าของหรือผู้ครอบครองแหล่งกำเนิดมลพิษ
ประกอบกิจการประเภท หัตถชุดพักอาศัยเท่านั้น
ใบอนุญาตเลขที่ (ถ้ามี) 23/2556 (22 มีนาคม 2556) ใบ ร.6 ออก
ให้โดย เทศบาลตำบล กะทู้ หมดอายุ ไม่มี

ซึ่งมีแผนผังแสดงการทำงานของระบบบำบัดน้ำเสีย ดังนี้

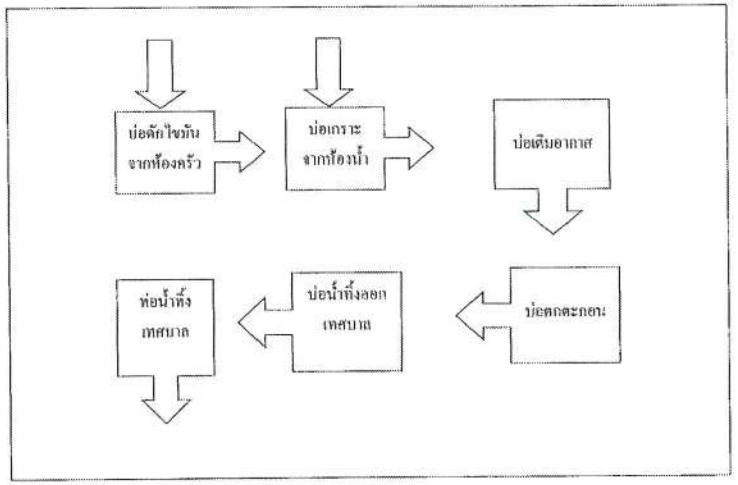

ได้จัดเก็บสถิติและข้อมูลแสดงผลการทำงานของระบบบำบัดน้ำเสียปรากฏตามตาราง ดังนี้

วัน เดือน ปี	สถิติและข้อมูลที่เก็บจากแหล่งกำเนิดมลพิษอาคาร A														
	ปริมาณการใช้ไฟฟ้าของระบบบำบัดน้ำเสีย (หน่วย)	ปริมาณน้ำใช้ในทุกกิจกรรมของแหล่งกำเนิดมลพิษ (ลบ.ม.)	ปริมาณน้ำเสียที่เข้าระบบบำบัดน้ำเสีย (ลบ.ม.)	การระบายน้ำทิ้งจากระบบบำบัดน้ำเสีย (ระบายหรือไม่ระบาย)	ปริมาณสารเคมีหรือสารกัดซึมภาคที่ใช้ (ชื่อปริมาณ) (ชื่อสารหรือชื่อโลหะ)	การทำงานของระบบบำบัดน้ำเสีย							ปริมาณตะกอนส่วนเกินที่ปล่อยทิ้งจากระบบบำบัดน้ำเสียที่นำไปกำจัด (ลบ.ม.)	ปัญหาอุปสรรคและข้อเสนอแนะ	ชื่อเจ้าของ/ผู้บันทึก
						ระบบปั๊มน้ำเสีย (ปกติ/ผิดปกติ)	เครื่องดูดน้ำ (ปกติ/ชำรุด)	แผ่นเติมอากาศ (ปกติ/ผิดปกติ)	เครื่องกวนผสมน้ำเสีย (ปกติ/ผิดปกติ)	เครื่องกวนผสมสารเคมี (ปกติ/ผิดปกติ)	เครื่องดูดตะกอน (ปกติ/ผิดปกติ)	อื่นๆ (ระบุ) (ปกติ/ผิดปกติ)			
1/5/2568	48	46	45.08	ระบาย	ไม่ได้ใช้	ปกติ	ปกติ	ปกติ	ไม่มี	ไม่มี	ปกติ	ปกติ	มีไม่สูบ	ไม่มี	[redacted]
2/5/2568	53	43	42.14	ระบาย	ไม่ได้ใช้	ปกติ	ปกติ	ปกติ	ไม่มี	ไม่มี	ปกติ	ปกติ	มีไม่สูบ	ไม่มี	
3/5/2568	47	44	43.12	ระบาย	ไม่ได้ใช้	ปกติ	ปกติ	ปกติ	ไม่มี	ไม่มี	ปกติ	ปกติ	มีไม่สูบ	ไม่มี	
4/5/2568	47	40	39.20	ระบาย	ไม่ได้ใช้	ปกติ	ปกติ	ปกติ	ไม่มี	ไม่มี	ปกติ	ปกติ	มีไม่สูบ	ไม่มี	
5/5/2568	45	51	49.98	ระบาย	ไม่ได้ใช้	ปกติ	ปกติ	ปกติ	ไม่มี	ไม่มี	ปกติ	ปกติ	มีไม่สูบ	ไม่มี	
6/5/2568	46	47	46.06	ระบาย	ไม่ได้ใช้	ปกติ	ปกติ	ปกติ	ไม่มี	ไม่มี	ปกติ	ปกติ	มีไม่สูบ	ไม่มี	
7/5/2568	45	28	27.44	ระบาย	ไม่ได้ใช้	ปกติ	ปกติ	ปกติ	ไม่มี	ไม่มี	ปกติ	ปกติ	มีไม่สูบ	ไม่มี	
8/5/2568	50	43	42.14	ระบาย	ไม่ได้ใช้	ปกติ	ปกติ	ปกติ	ไม่มี	ไม่มี	ปกติ	ปกติ	มีไม่สูบ	ไม่มี	
9/5/2568	45	3	2.94	ระบาย	ไม่ได้ใช้	ปกติ	ปกติ	ปกติ	ไม่มี	ไม่มี	ปกติ	ปกติ	มีไม่สูบ	ไม่มี	
10/5/2568	45	17	16.66	ระบาย	ไม่ได้ใช้	ปกติ	ปกติ	ปกติ	ไม่มี	ไม่มี	ปกติ	ปกติ	มีไม่สูบ	ไม่มี	
11/5/2568	46	97	95.06	ระบาย	ไม่ได้ใช้	ปกติ	ปกติ	ปกติ	ไม่มี	ไม่มี	ปกติ	ปกติ	มีไม่สูบ	ไม่มี	
12/5/2568	49	40	39.20	ระบาย	ไม่ได้ใช้	ปกติ	ปกติ	ปกติ	ไม่มี	ไม่มี	ปกติ	ปกติ	มีไม่สูบ	ไม่มี	
13/5/2568	45	52	50.96	ระบาย	ไม่ได้ใช้	ปกติ	ปกติ	ปกติ	ไม่มี	ไม่มี	ปกติ	ปกติ	มีไม่สูบ	ไม่มี	
14/5/2568	42	73	70.56	ระบาย	ไม่ได้ใช้	ปกติ	ปกติ	ปกติ	ไม่มี	ไม่มี	ปกติ	ปกติ	มีไม่สูบ	ไม่มี	
15/5/2568	50	36	35.28	ระบาย	ไม่ได้ใช้	ปกติ	ปกติ	ปกติ	ไม่มี	ไม่มี	ปกติ	ปกติ	มีไม่สูบ	ไม่มี	
16/5/2568	39	25	24.50	ระบาย	ไม่ได้ใช้	ปกติ	ปกติ	ปกติ	ไม่มี	ไม่มี	ปกติ	ปกติ	มีไม่สูบ	ไม่มี	

วันเดือนปี	สถิติและข้อมูลที่เก็บจากแหล่งกำเนิดมลทิน อาคาร A															
	ปริมาณการใช้น้ำของระบบบำบัดน้ำเสีย (หน่วย)	ปริมาณน้ำใช้ในภูมิภาคตรวจวัดค่าน้ำเสียมลทิน (ลบ.ม.)	ปริมาณน้ำเสียที่เข้าระบบบำบัดน้ำเสีย (ลบ.ม.)	การระบายน้ำทิ้งจากระบบบำบัดน้ำเสีย (ระบาย/ไม่ระบาย)	ปริมาณสารมลทินหรือสารเคมีที่ช่างเทคนิคใช้ (ชื่อปริมาณ) (สีขาวหรือสีใสกรับ)	การทำงานของระบบบำบัดน้ำเสีย							ปริมาณตะกอนส่วนเกินที่เกิดขึ้นจากระบบบำบัดน้ำเสียที่นำไปกำจัด (ลบ.ม.)	ปัญหาอุปสรรคและแนวทางแก้ไข	ลายมือชื่อผู้บันทึก
						ระบบบำบัดน้ำเสีย (ปกติ/ผิดปกติ)	เครื่องสูบน้ำ (ปกติ/ผิดปกติ)	เครื่องเติมอากาศ (ปกติ/ผิดปกติ)	เครื่องการแข็งตัวของตะกอนน้ำเสีย (ปกติ/ผิดปกติ)	ผสมสารเคมี (ปกติ/ผิดปกติ)	เครื่องสูบตะกอน (ปกติ/ผิดปกติ)	อื่นๆ (ระบุ) (ปกติ/ผิดปกติ)				[redacted]
17/5/2568	43	53	31.94	ระบาย	ไม่ได้ใช้	ปกติ	ปกติ	ปกติ	ไม่มี	ไม่มี	ปกติ	ปกติ	ยังไม่สูบ	ไม่มี		
18/5/2568	45	48	41.04	ระบาย	ไม่ได้ใช้	ปกติ	ปกติ	ปกติ	ไม่มี	ไม่มี	ปกติ	ปกติ	ยังไม่สูบ	ไม่มี		
19/5/2568	42	32	34.36	ระบาย	ไม่ได้ใช้	ปกติ	ปกติ	ปกติ	ไม่มี	ไม่มี	ปกติ	ปกติ	ยังไม่สูบ	ไม่มี		
20/5/2568	49	51	49.98	ระบาย	ไม่ได้ใช้	ปกติ	ปกติ	ปกติ	ไม่มี	ไม่มี	ปกติ	ปกติ	ยังไม่สูบ	ไม่มี		
21/5/2568	49	41	49.18	ระบาย	ไม่ได้ใช้	ปกติ	ปกติ	ปกติ	ไม่มี	ไม่มี	ปกติ	ปกติ	ยังไม่สูบ	ไม่มี		
22/5/2568	46	45	44.10	ระบาย	ไม่ได้ใช้	ปกติ	ปกติ	ปกติ	ไม่มี	ไม่มี	ปกติ	ปกติ	ยังไม่สูบ	ไม่มี		
23/5/2568	25	39	38.22	ระบาย	ไม่ได้ใช้	ปกติ	ปกติ	ปกติ	ไม่มี	ไม่มี	ปกติ	ปกติ	ยังไม่สูบ	ไม่มี		
24/5/2568	44	36	35.28	ระบาย	ไม่ได้ใช้	ปกติ	ปกติ	ปกติ	ไม่มี	ไม่มี	ปกติ	ปกติ	ยังไม่สูบ	ไม่มี		
25/5/2568	43	39	38.22	ระบาย	ไม่ได้ใช้	ปกติ	ปกติ	ปกติ	ไม่มี	ไม่มี	ปกติ	ปกติ	ยังไม่สูบ	ไม่มี		
26/5/2568	45	42	41.16	ระบาย	ไม่ได้ใช้	ปกติ	ปกติ	ปกติ	ไม่มี	ไม่มี	ปกติ	ปกติ	ยังไม่สูบ	ไม่มี		
27/5/2568	46	40	39.20	ระบาย	ไม่ได้ใช้	ปกติ	ปกติ	ปกติ	ไม่มี	ไม่มี	ปกติ	ปกติ	ยังไม่สูบ	ไม่มี		
28/5/2568	44	39	38.22	ระบาย	ไม่ได้ใช้	ปกติ	ปกติ	ปกติ	ไม่มี	ไม่มี	ปกติ	ปกติ	ยังไม่สูบ	ไม่มี		
29/5/2568	49	33	32.34	ระบาย	ไม่ได้ใช้	ปกติ	ปกติ	ปกติ	ไม่มี	ไม่มี	ปกติ	ปกติ	ยังไม่สูบ	ไม่มี		
30/5/2568	43	54	57.92	ระบาย	ไม่ได้ใช้	ปกติ	ปกติ	ปกติ	ไม่มี	ไม่มี	ปกติ	ปกติ	ยังไม่สูบ	ไม่มี		
31/5/2568	46	38	37.24	ระบาย	ไม่ได้ใช้	ปกติ	ปกติ	ปกติ	ไม่มี	ไม่มี	ปกติ	ปกติ	ยังไม่สูบ	ไม่มี		

วันเดือนปี	สถิติและข้อมูลที่เก็บจากแหล่งกำเนิดมลทิน อาคาร B															
	ปริมาณการใช้น้ำของระบบบำบัดน้ำเสีย (หน่วย)	ปริมาณน้ำใช้ในภูมิภาคตรวจวัดค่าน้ำเสียมลทิน (ลบ.ม.)	ปริมาณน้ำเสียที่เข้าระบบบำบัดน้ำเสีย (ลบ.ม.)	การระบายน้ำทิ้งจากระบบบำบัดน้ำเสีย (ระบาย/ไม่ระบาย)	ปริมาณสารมลทินหรือสารเคมีที่ช่างเทคนิคใช้ (ชื่อปริมาณ) (สีขาวหรือสีใสกรับ)	การทำงานของระบบบำบัดน้ำเสีย							ปริมาณตะกอนส่วนเกินที่เกิดขึ้นจากระบบบำบัดน้ำเสียที่นำไปกำจัด (ลบ.ม.)	ปัญหาอุปสรรคและแนวทางแก้ไข	ลายมือชื่อผู้บันทึก
						ระบบบำบัดน้ำเสีย (ปกติ/ผิดปกติ)	เครื่องสูบน้ำ (ปกติ/ผิดปกติ)	เครื่องเติมอากาศ (ปกติ/ผิดปกติ)	เครื่องการแข็งตัวของตะกอนน้ำเสีย (ปกติ/ผิดปกติ)	เครื่องผสมสารเคมี (ปกติ/ผิดปกติ)	เครื่องสูบตะกอน (ปกติ/ผิดปกติ)	อื่นๆ (ระบุ) (ปกติ/ผิดปกติ)				[redacted]
1/5/2568	58	31	30.38	ระบาย	ไม่ได้ใช้	ปกติ	ปกติ	ปกติ	ไม่มี	ไม่มี	ปกติ	ปกติ	ยังไม่สูบ	ไม่มี		
2/5/2568	60	30	29.40	ระบาย	ไม่ได้ใช้	ปกติ	ปกติ	ปกติ	ไม่มี	ไม่มี	ปกติ	ปกติ	ยังไม่สูบ	ไม่มี		
3/5/2568	57	32	31.36	ระบาย	ไม่ได้ใช้	ปกติ	ปกติ	ปกติ	ไม่มี	ไม่มี	ปกติ	ปกติ	ยังไม่สูบ	ไม่มี		
4/5/2568	56	35	34.30	ระบาย	ไม่ได้ใช้	ปกติ	ปกติ	ปกติ	ไม่มี	ไม่มี	ปกติ	ปกติ	ยังไม่สูบ	ไม่มี		
5/5/2568	58	31	30.38	ระบาย	ไม่ได้ใช้	ปกติ	ปกติ	ปกติ	ไม่มี	ไม่มี	ปกติ	ปกติ	ยังไม่สูบ	ไม่มี		
6/5/2568	60	35	34.30	ระบาย	ไม่ได้ใช้	ปกติ	ปกติ	ปกติ	ไม่มี	ไม่มี	ปกติ	ปกติ	ยังไม่สูบ	ไม่มี		
7/5/2568	58	37	36.26	ระบาย	ไม่ได้ใช้	ปกติ	ปกติ	ปกติ	ไม่มี	ไม่มี	ปกติ	ปกติ	ยังไม่สูบ	ไม่มี		
8/5/2568	55	39	38.22	ระบาย	ไม่ได้ใช้	ปกติ	ปกติ	ปกติ	ไม่มี	ไม่มี	ปกติ	ปกติ	ยังไม่สูบ	ไม่มี		
9/5/2568	52	46	45.08	ระบาย	ไม่ได้ใช้	ปกติ	ปกติ	ปกติ	ไม่มี	ไม่มี	ปกติ	ปกติ	ยังไม่สูบ	ไม่มี		
10/5/2568	57	31	30.38	ระบาย	ไม่ได้ใช้	ปกติ	ปกติ	ปกติ	ไม่มี	ไม่มี	ปกติ	ปกติ	ยังไม่สูบ	ไม่มี		
11/5/2568	52	34	33.32	ระบาย	ไม่ได้ใช้	ปกติ	ปกติ	ปกติ	ไม่มี	ไม่มี	ปกติ	ปกติ	ยังไม่สูบ	ไม่มี		
12/5/2568	63	37	36.26	ระบาย	ไม่ได้ใช้	ปกติ	ปกติ	ปกติ	ไม่มี	ไม่มี	ปกติ	ปกติ	ยังไม่สูบ	ไม่มี		
13/5/2568	58	39	38.22	ระบาย	ไม่ได้ใช้	ปกติ	ปกติ	ปกติ	ไม่มี	ไม่มี	ปกติ	ปกติ	ยังไม่สูบ	ไม่มี		
14/5/2568	52	32	31.36	ระบาย	ไม่ได้ใช้	ปกติ	ปกติ	ปกติ	ไม่มี	ไม่มี	ปกติ	ปกติ	ยังไม่สูบ	ไม่มี		
15/5/2568	48	39	38.22	ระบาย	ไม่ได้ใช้	ปกติ	ปกติ	ปกติ	ไม่มี	ไม่มี	ปกติ	ปกติ	ยังไม่สูบ	ไม่มี		
16/5/2568	52	34	33.32	ระบาย	ไม่ได้ใช้	ปกติ	ปกติ	ปกติ	ไม่มี	ไม่มี	ปกติ	ปกติ	ยังไม่สูบ	ไม่มี		

วัน เดือน ปี	สถิติและข้อมูลที่เก็บจากแหล่งกำเนิดมลพิษอาคาร B															
	ปริมาณการใช้ไฟฟ้าของระบบบำบัดน้ำเสีย (หน่วย)	ปริมาณน้ำใช้ในทุกกิจกรรมของแต่ละวันนี้ (ลบ.ม.)	ปริมาณน้ำเสียเข้าระบบบำบัดน้ำเสีย (ลบ.ม.)	การระบายน้ำทิ้งจากระบบบำบัดน้ำเสีย (ระบาย/ไม่ระบาย)	ปริมาณสารเคมีหรือสารเร่งที่ใช้ (ชื่อ/ปริมาณ) (ลิตร/หรือกิโลกรัม)	การทำงานของระบบบำบัดน้ำเสีย							ปริมาณตะกอนส่วนเกินที่เกิดขึ้นจากระบบบำบัดน้ำเสียที่นำไปกำจัด (ลบ.ม.)	ปัญหาอุปสรรคและแนวทางแก้ไข	ลายมือชื่อผู้บันทึก
						ระบบบำบัดน้ำเสีย (ปกติ/ผิดปกติ)	เครื่องสูบน้ำ (ปกติ/ผิดปกติ)	เครื่องเติมอากาศ (ปกติ/ผิดปกติ)	เครื่องกวนผสมน้ำเสีย (ปกติ/ผิดปกติ)	เครื่องกวนผสมสารเคมี (ปกติ/ผิดปกติ)	เครื่องสูบตะกอน (ปกติ/ผิดปกติ)	อื่นๆ (ระบุ) (ปกติ/ผิดปกติ)			
17/5/2568	54	29	28.42	ระบาย	ไม่ได้ใช้	ปกติ	ปกติ	ปกติ	ไม่มี	ไม่มี	ปกติ	ปกติ	ยังไม่สูบ	ไม่มี	[redacted]
18/5/2568	67	36	35.28	ระบาย	ไม่ได้ใช้	ปกติ	ปกติ	ปกติ	ไม่มี	ไม่มี	ปกติ	ปกติ	ยังไม่สูบ	ไม่มี	
19/5/2568	67	38	37.24	ระบาย	ไม่ได้ใช้	ปกติ	ปกติ	ปกติ	ไม่มี	ไม่มี	ปกติ	ปกติ	ยังไม่สูบ	ไม่มี	
20/5/2568	61	35	34.30	ระบาย	ไม่ได้ใช้	ปกติ	ปกติ	ปกติ	ไม่มี	ไม่มี	ปกติ	ปกติ	ยังไม่สูบ	ไม่มี	
21/5/2568	43	35	34.30	ระบาย	ไม่ได้ใช้	ปกติ	ปกติ	ปกติ	ไม่มี	ไม่มี	ปกติ	ปกติ	ยังไม่สูบ	ไม่มี	
22/5/2568	32	35	34.30	ระบาย	ไม่ได้ใช้	ปกติ	ปกติ	ปกติ	ไม่มี	ไม่มี	ปกติ	ปกติ	ยังไม่สูบ	ไม่มี	
23/5/2568	30	32	31.36	ระบาย	ไม่ได้ใช้	ปกติ	ปกติ	ปกติ	ไม่มี	ไม่มี	ปกติ	ปกติ	ยังไม่สูบ	ไม่มี	
24/5/2568	63	29	28.42	ระบาย	ไม่ได้ใช้	ปกติ	ปกติ	ปกติ	ไม่มี	ไม่มี	ปกติ	ปกติ	ยังไม่สูบ	ไม่มี	
25/5/2568	64	30	29.40	ระบาย	ไม่ได้ใช้	ปกติ	ปกติ	ปกติ	ไม่มี	ไม่มี	ปกติ	ปกติ	ยังไม่สูบ	ไม่มี	
26/5/2568	74	35	34.30	ระบาย	ไม่ได้ใช้	ปกติ	ปกติ	ปกติ	ไม่มี	ไม่มี	ปกติ	ปกติ	ยังไม่สูบ	ไม่มี	
27/5/2568	38	35	34.30	ระบาย	ไม่ได้ใช้	ปกติ	ปกติ	ปกติ	ไม่มี	ไม่มี	ปกติ	ปกติ	ยังไม่สูบ	ไม่มี	
2568	30	32	31.36	ระบาย	ไม่ได้ใช้	ปกติ	ปกติ	ปกติ	ไม่มี	ไม่มี	ปกติ	ปกติ	ยังไม่สูบ	ไม่มี	
29/5/2568	32	31	30.38	ระบาย	ไม่ได้ใช้	ปกติ	ปกติ	ปกติ	ไม่มี	ไม่มี	ปกติ	ปกติ	ยังไม่สูบ	ไม่มี	
30/5/2568	30	33	31.36	ระบาย	ไม่ได้ใช้	ปกติ	ปกติ	ปกติ	ไม่มี	ไม่มี	ปกติ	ปกติ	ยังไม่สูบ	ไม่มี	
31/5/2568	30	26	25.48	ระบาย	ไม่ได้ใช้	ปกติ	ปกติ	ปกติ	ไม่มี	ไม่มี	ปกติ	ปกติ	ยังไม่สูบ	ไม่มี	

วัน เดือน ปี	สถิติและข้อมูลที่เก็บจากแหล่งกำเนิดมลพิษอาคาร C															
	ปริมาณการใช้ไฟฟ้าของระบบบำบัดน้ำเสีย (หน่วย)	ปริมาณน้ำใช้ในทุกกิจกรรมของแต่ละวันนี้ (ลบ.ม.)	ปริมาณน้ำเสียเข้าระบบบำบัดน้ำเสีย (ลบ.ม.)	การระบายน้ำทิ้งจากระบบบำบัดน้ำเสีย (ระบาย/ไม่ระบาย)	ปริมาณสารเคมีหรือสารเร่งที่ใช้ (ชื่อ/ปริมาณ) (ลิตร/หรือกิโลกรัม)	การทำงานของระบบบำบัดน้ำเสีย							ปริมาณตะกอนส่วนเกินที่เกิดขึ้นจากระบบบำบัดน้ำเสียที่นำไปกำจัด (ลบ.ม.)	ปัญหาอุปสรรคและแนวทางแก้ไข	ลายมือชื่อผู้บันทึก
						ระบบบำบัดน้ำเสีย (ปกติ/ผิดปกติ)	เครื่องสูบน้ำ (ปกติ/ผิดปกติ)	เครื่องเติมอากาศ (ปกติ/ผิดปกติ)	เครื่องกวนผสมน้ำเสีย (ปกติ/ผิดปกติ)	เครื่องกวนผสมสารเคมี (ปกติ/ผิดปกติ)	เครื่องสูบตะกอน (ปกติ/ผิดปกติ)	อื่นๆ (ระบุ) (ปกติ/ผิดปกติ)			
1/5/2568	57	29	28.42	ระบาย	ไม่ได้ใช้	ปกติ	ปกติ	ปกติ	ไม่มี	ไม่มี	ปกติ	ปกติ	ยังไม่สูบ	ไม่มี	[redacted]
2/5/2568	63	30	29.40	ระบาย	ไม่ได้ใช้	ปกติ	ปกติ	ปกติ	ไม่มี	ไม่มี	ปกติ	ปกติ	ยังไม่สูบ	ไม่มี	
3/5/2568	61	32	31.36	ระบาย	ไม่ได้ใช้	ปกติ	ปกติ	ปกติ	ไม่มี	ไม่มี	ปกติ	ปกติ	ยังไม่สูบ	ไม่มี	
4/5/2568	57	29	28.42	ระบาย	ไม่ได้ใช้	ปกติ	ปกติ	ปกติ	ไม่มี	ไม่มี	ปกติ	ปกติ	ยังไม่สูบ	ไม่มี	
5/5/2568	61	30	29.40	ระบาย	ไม่ได้ใช้	ปกติ	ปกติ	ปกติ	ไม่มี	ไม่มี	ปกติ	ปกติ	ยังไม่สูบ	ไม่มี	
6/5/2568	60	32	31.36	ระบาย	ไม่ได้ใช้	ปกติ	ปกติ	ปกติ	ไม่มี	ไม่มี	ปกติ	ปกติ	ยังไม่สูบ	ไม่มี	
7/5/2568	64	32	31.36	ระบาย	ไม่ได้ใช้	ปกติ	ปกติ	ปกติ	ไม่มี	ไม่มี	ปกติ	ปกติ	ยังไม่สูบ	ไม่มี	
8/5/2568	66	31	30.38	ระบาย	ไม่ได้ใช้	ปกติ	ปกติ	ปกติ	ไม่มี	ไม่มี	ปกติ	ปกติ	ยังไม่สูบ	ไม่มี	
9/5/2568	56	31	30.38	ระบาย	ไม่ได้ใช้	ปกติ	ปกติ	ปกติ	ไม่มี	ไม่มี	ปกติ	ปกติ	ยังไม่สูบ	ไม่มี	
10/5/2568	60	37	35.26	ระบาย	ไม่ได้ใช้	ปกติ	ปกติ	ปกติ	ไม่มี	ไม่มี	ปกติ	ปกติ	ยังไม่สูบ	ไม่มี	
11/5/2568	61	31	30.38	ระบาย	ไม่ได้ใช้	ปกติ	ปกติ	ปกติ	ไม่มี	ไม่มี	ปกติ	ปกติ	ยังไม่สูบ	ไม่มี	
12/5/2568	61	34	33.32	ระบาย	ไม่ได้ใช้	ปกติ	ปกติ	ปกติ	ไม่มี	ไม่มี	ปกติ	ปกติ	ยังไม่สูบ	ไม่มี	
13/5/2568	57	33	32.34	ระบาย	ไม่ได้ใช้	ปกติ	ปกติ	ปกติ	ไม่มี	ไม่มี	ปกติ	ปกติ	ยังไม่สูบ	ไม่มี	
14/5/2568	56	31	30.38	ระบาย	ไม่ได้ใช้	ปกติ	ปกติ	ปกติ	ไม่มี	ไม่มี	ปกติ	ปกติ	ยังไม่สูบ	ไม่มี	
15/5/2568	58	32	31.36	ระบาย	ไม่ได้ใช้	ปกติ	ปกติ	ปกติ	ไม่มี	ไม่มี	ปกติ	ปกติ	ยังไม่สูบ	ไม่มี	
16/5/2568	56	33	32.34	ระบาย	ไม่ได้ใช้	ปกติ	ปกติ	ปกติ	ไม่มี	ไม่มี	ปกติ	ปกติ	ยังไม่สูบ	ไม่มี	[redacted]

วัน เดือน ปี	สถิติและข้อมูลที่เก็บจากแหล่งกำเนิดมลพิษอาคาร C														
	ปริมาณการใช้ไฟฟ้าของระบบบำบัดน้ำเสีย (หน่วย)	ปริมาณน้ำใช้ในอุตสาหกรรมของเครื่องดื่มและเบียร์ (ลบ.ม.)	ปริมาณน้ำเสียที่เข้าระบบบำบัดน้ำเสีย (ลบ.ม.)	การระบายน้ำทิ้งจากระบบบำบัดน้ำเสีย (ระบาย/ไม่ระบาย)	ปริมาณสารเคมีหรือสารเคมีที่ใช้ (ชื่อปริมาณ) (ลิตรหรือกิโลกรัม)	การทำงานของระบบบำบัดน้ำเสีย							ปริมาณตะกอนส่วนเกินที่เกิดขึ้นจากระบบบำบัดน้ำเสียที่นำไปกำจัด (ลบ.ม.)	ปัญหาอุปสรรคและข้อเสนอแนะ	ลายมือชื่อผู้บันทึก
						ระบบบำบัดน้ำเสีย (ปกติ/ผิดปกติ)	เครื่องดูดน้ำ (ปกติ/ผิดปกติ)	เครื่องเติมอากาศ (ปกติ/ผิดปกติ)	เครื่องกวนผสมน้ำเสีย (ปกติ/ผิดปกติ)	เครื่องกวนผสมสารเคมี (ปกติ/ผิดปกติ)	เครื่องสูบตะกอน (ปกติ/ผิดปกติ)	อื่นๆ (ระบุ) (ปกติ/ผิดปกติ)			
12/5/2568	60	31	30.38	ระบาย	ไม่ได้ใช้	ปกติ	ปกติ	ปกติ	ไม่มี	ไม่มี	ปกติ	ปกติ	ยังไม่สูบ	ไม่มี	[redacted]
13/5/2568	58	31	30.38	ระบาย	ไม่ได้ใช้	ปกติ	ปกติ	ปกติ	ไม่มี	ไม่มี	ปกติ	ปกติ	ยังไม่สูบ	ไม่มี	
14/5/2568	58	34	33.32	ระบาย	ไม่ได้ใช้	ปกติ	ปกติ	ปกติ	ไม่มี	ไม่มี	ปกติ	ปกติ	ยังไม่สูบ	ไม่มี	
20/5/2568	44	31	30.38	ระบาย	ไม่ได้ใช้	ปกติ	ปกติ	ปกติ	ไม่มี	ไม่มี	ปกติ	ปกติ	ยังไม่สูบ	ไม่มี	
21/5/2568	59	33	32.34	ระบาย	ไม่ได้ใช้	ปกติ	ปกติ	ปกติ	ไม่มี	ไม่มี	ปกติ	ปกติ	ยังไม่สูบ	ไม่มี	
22/5/2568	51	33	32.34	ระบาย	ไม่ได้ใช้	ปกติ	ปกติ	ปกติ	ไม่มี	ไม่มี	ปกติ	ปกติ	ยังไม่สูบ	ไม่มี	
23/5/2568	39	29	28.42	ระบาย	ไม่ได้ใช้	ปกติ	ปกติ	ปกติ	ไม่มี	ไม่มี	ปกติ	ปกติ	ยังไม่สูบ	ไม่มี	
24/5/2568	58	25	24.50	ระบาย	ไม่ได้ใช้	ปกติ	ปกติ	ปกติ	ไม่มี	ไม่มี	ปกติ	ปกติ	ยังไม่สูบ	ไม่มี	
25/5/2568	57	30	29.40	ระบาย	ไม่ได้ใช้	ปกติ	ปกติ	ปกติ	ไม่มี	ไม่มี	ปกติ	ปกติ	ยังไม่สูบ	ไม่มี	
26/5/2568	62	37	36.26	ระบาย	ไม่ได้ใช้	ปกติ	ปกติ	ปกติ	ไม่มี	ไม่มี	ปกติ	ปกติ	ยังไม่สูบ	ไม่มี	
27/5/2568	61	30	29.40	ระบาย	ไม่ได้ใช้	ปกติ	ปกติ	ปกติ	ไม่มี	ไม่มี	ปกติ	ปกติ	ยังไม่สูบ	ไม่มี	
/2568	64	33	32.34	ระบาย	ไม่ได้ใช้	ปกติ	ปกติ	ปกติ	ไม่มี	ไม่มี	ปกติ	ปกติ	ยังไม่สูบ	ไม่มี	
29/5/2568	64	45	44.10	ระบาย	ไม่ได้ใช้	ปกติ	ปกติ	ปกติ	ไม่มี	ไม่มี	ปกติ	ปกติ	ยังไม่สูบ	ไม่มี	
30/5/2568	63	35	34.30	ระบาย	ไม่ได้ใช้	ปกติ	ปกติ	ปกติ	ไม่มี	ไม่มี	ปกติ	ปกติ	ยังไม่สูบ	ไม่มี	
31/5/2568	57	33	32.34	ระบาย	ไม่ได้ใช้	ปกติ	ปกติ	ปกติ	ไม่มี	ไม่มี	ปกติ	ปกติ	ยังไม่สูบ	ไม่มี	

วัน เดือน ปี	สถิติและข้อมูลที่เก็บจากแหล่งกำเนิดมลพิษอาคาร D														
	ปริมาณการใช้ไฟฟ้าของระบบบำบัดน้ำเสีย (หน่วย)	ปริมาณน้ำใช้ในอุตสาหกรรมของเครื่องดื่มและเบียร์ (ลบ.ม.)	ปริมาณน้ำเสียที่เข้าระบบบำบัดน้ำเสีย (ลบ.ม.)	การระบายน้ำทิ้งจากระบบบำบัดน้ำเสีย (ระบาย/ไม่ระบาย)	ปริมาณสารเคมีหรือสารเคมีที่ใช้ (ชื่อปริมาณ) (ลิตรหรือกิโลกรัม)	การทำงานของระบบบำบัดน้ำเสีย							ปริมาณตะกอนส่วนเกินที่เกิดขึ้นจากระบบบำบัดน้ำเสียที่นำไปกำจัด (ลบ.ม.)	ปัญหาอุปสรรคและข้อเสนอแนะ	ลายมือชื่อผู้บันทึก
						ระบบบำบัดน้ำเสีย (ปกติ/ผิดปกติ)	เครื่องดูดน้ำ (ปกติ/ผิดปกติ)	เครื่องเติมอากาศ (ปกติ/ผิดปกติ)	เครื่องกวนผสมน้ำเสีย (ปกติ/ผิดปกติ)	เครื่องกวนผสมสารเคมี (ปกติ/ผิดปกติ)	เครื่องสูบตะกอน (ปกติ/ผิดปกติ)	อื่นๆ (ระบุ) (ปกติ/ผิดปกติ)			
1/5/2568	46	35	34.30	ระบาย	ไม่ได้ใช้	ปกติ	ปกติ	ปกติ	ไม่มี	ไม่มี	ปกติ	ปกติ	ยังไม่สูบ	ไม่มี	[redacted]
2/5/2568	61	41	40.18	ระบาย	ไม่ได้ใช้	ปกติ	ปกติ	ปกติ	ไม่มี	ไม่มี	ปกติ	ปกติ	ยังไม่สูบ	ไม่มี	
3/5/2568	54	45	41.10	ระบาย	ไม่ได้ใช้	ปกติ	ปกติ	ปกติ	ไม่มี	ไม่มี	ปกติ	ปกติ	ยังไม่สูบ	ไม่มี	
4/5/2568	55	37	36.26	ระบาย	ไม่ได้ใช้	ปกติ	ปกติ	ปกติ	ไม่มี	ไม่มี	ปกติ	ปกติ	ยังไม่สูบ	ไม่มี	
5/5/2568	56	43	42.14	ระบาย	ไม่ได้ใช้	ปกติ	ปกติ	ปกติ	ไม่มี	ไม่มี	ปกติ	ปกติ	ยังไม่สูบ	ไม่มี	
6/5/2568	59	37	36.26	ระบาย	ไม่ได้ใช้	ปกติ	ปกติ	ปกติ	ไม่มี	ไม่มี	ปกติ	ปกติ	ยังไม่สูบ	ไม่มี	
7/5/2568	53	34	33.32	ระบาย	ไม่ได้ใช้	ปกติ	ปกติ	ปกติ	ไม่มี	ไม่มี	ปกติ	ปกติ	ยังไม่สูบ	ไม่มี	
8/5/2568	57	42	41.16	ระบาย	ไม่ได้ใช้	ปกติ	ปกติ	ปกติ	ไม่มี	ไม่มี	ปกติ	ปกติ	ยังไม่สูบ	ไม่มี	
9/5/2568	56	33	32.34	ระบาย	ไม่ได้ใช้	ปกติ	ปกติ	ปกติ	ไม่มี	ไม่มี	ปกติ	ปกติ	ยังไม่สูบ	ไม่มี	
10/5/2568	65	46	45.08	ระบาย	ไม่ได้ใช้	ปกติ	ปกติ	ปกติ	ไม่มี	ไม่มี	ปกติ	ปกติ	ยังไม่สูบ	ไม่มี	
11/5/2568	38	40	39.20	ระบาย	ไม่ได้ใช้	ปกติ	ปกติ	ปกติ	ไม่มี	ไม่มี	ปกติ	ปกติ	ยังไม่สูบ	ไม่มี	
12/5/2568	0	38	37.24	ระบาย	ไม่ได้ใช้	ปกติ	ปกติ	ปกติ	ไม่มี	ไม่มี	ปกติ	ปกติ	ยังไม่สูบ	ไม่มี	
/2568	1	38	37.24	ระบาย	ไม่ได้ใช้	ปกติ	ปกติ	ปกติ	ไม่มี	ไม่มี	ปกติ	ปกติ	ยังไม่สูบ	ไม่มี	
14/5/2568	28	34	33.32	ระบาย	ไม่ได้ใช้	ปกติ	ปกติ	ปกติ	ไม่มี	ไม่มี	ปกติ	ปกติ	ยังไม่สูบ	ไม่มี	
15/5/2568	9	38	37.24	ระบาย	ไม่ได้ใช้	ปกติ	ปกติ	ปกติ	ไม่มี	ไม่มี	ปกติ	ปกติ	ยังไม่สูบ	ไม่มี	
16/5/2568	15	41	40.18	ระบาย	ไม่ได้ใช้	ปกติ	ปกติ	ปกติ	ไม่มี	ไม่มี	ปกติ	ปกติ	ยังไม่สูบ	ไม่มี	[redacted]

วัน เดือน ปี	สถิติและข้อมูลที่เก็บจากแหล่งกำเนิดมลพิษอาคาร D															
	ปริมาณการใช้ไฟฟ้าของระบบบำบัดน้ำเสีย (หน่วย)	ปริมาณน้ำใช้ในอุตสาหกรรมของเทศบำนิตเมืองพิน (ลบ.ม.)	ปริมาณน้ำเสียที่เข้าระบบบำบัดน้ำเสีย (ลบ.ม.)	การระบายน้ำทิ้งจากระบบบำบัดน้ำเสีย (ระบาย/ไม่ระบาย)	ปริมาณสารเคมีหรือสารชีวภาพที่ใช้ (ชื่อและปริมาณ) (มีหรือไม่มีก็ได้)	การทำงานของระบบบำบัดน้ำเสีย								ปริมาณละอองน้ำที่เกิดขึ้นจากระบบบำบัดน้ำเสียที่นำไปกำจัด (ลบ.ม.)	มีปัญหาอุปสรรคและแนวทางแก้ไข	สายมือชื่อผู้เก็บข้อมูล
						ระบบบำบัดน้ำเสีย (ปกติ/ผิดปกติ)	เครื่องสูบน้ำ (ปกติ/ผิดปกติ)	เครื่องเติมอากาศ (ปกติ/ผิดปกติ)	เครื่องกวนผสมน้ำเสีย (ปกติ/ผิดปกติ)	เครื่องกรองตะกอน (ปกติ/ผิดปกติ)	เครื่องดูดตะกอน (ปกติ/ผิดปกติ)	อื่นๆ (ระบุ) (ปกติ/ผิดปกติ)			
17/5/2568	0	36	35.28	ระบาย	ไม่ได้ใช้	ปกติ	ปกติ	ปกติ	ไม่มี	ไม่มี	ปกติ	ปกติ	ยังไม่สูบ	ไม่มี	[redacted]
18/5/2568	0	38	37.24	ระบาย	ไม่ได้ใช้	ปกติ	ปกติ	ปกติ	ไม่มี	ไม่มี	ปกติ	ปกติ	ยังไม่สูบ	ไม่มี	
19/5/2568	0	34	33.32	ระบาย	ไม่ได้ใช้	ปกติ	ปกติ	ปกติ	ไม่มี	ไม่มี	ปกติ	ปกติ	ยังไม่สูบ	ไม่มี	
20/5/2568	0	38	37.24	ระบาย	ไม่ได้ใช้	ปกติ	ปกติ	ปกติ	ไม่มี	ไม่มี	ปกติ	ปกติ	ยังไม่สูบ	ไม่มี	
21/5/2568	0	33	32.34	ระบาย	ไม่ได้ใช้	ปกติ	ปกติ	ปกติ	ไม่มี	ไม่มี	ปกติ	ปกติ	ยังไม่สูบ	ไม่มี	
22/5/2568	0	36	35.28	ระบาย	ไม่ได้ใช้	ปกติ	ปกติ	ปกติ	ไม่มี	ไม่มี	ปกติ	ปกติ	ยังไม่สูบ	ไม่มี	
23/5/2568	0	34	33.32	ระบาย	ไม่ได้ใช้	ปกติ	ปกติ	ปกติ	ไม่มี	ไม่มี	ปกติ	ปกติ	ยังไม่สูบ	ไม่มี	
24/5/2568	0	33	32.34	ระบาย	ไม่ได้ใช้	ปกติ	ปกติ	ปกติ	ไม่มี	ไม่มี	ปกติ	ปกติ	ยังไม่สูบ	ไม่มี	
25/5/2568	0	36	35.28	ระบาย	ไม่ได้ใช้	ปกติ	ปกติ	ปกติ	ไม่มี	ไม่มี	ปกติ	ปกติ	ยังไม่สูบ	ไม่มี	
26/5/2568	0	42	41.16	ระบาย	ไม่ได้ใช้	ปกติ	ปกติ	ปกติ	ไม่มี	ไม่มี	ปกติ	ปกติ	ยังไม่สูบ	ไม่มี	
27/5/2568	0	37	36.26	ระบาย	ไม่ได้ใช้	ปกติ	ปกติ	ปกติ	ไม่มี	ไม่มี	ปกติ	ปกติ	ยังไม่สูบ	ไม่มี	
28/5/2568	0	39	38.22	ระบาย	ไม่ได้ใช้	ปกติ	ปกติ	ปกติ	ไม่มี	ไม่มี	ปกติ	ปกติ	ยังไม่สูบ	ไม่มี	
29/5/2568	0	62	60.76	ระบาย	ไม่ได้ใช้	ปกติ	ปกติ	ปกติ	ไม่มี	ไม่มี	ปกติ	ปกติ	ยังไม่สูบ	ไม่มี	
30/5/2568	0	21	20.58	ระบาย	ไม่ได้ใช้	ปกติ	ปกติ	ปกติ	ไม่มี	ไม่มี	ปกติ	ปกติ	ยังไม่สูบ	ไม่มี	
31/5/2568	0	34	33.32	ระบาย	ไม่ได้ใช้	ปกติ	ปกติ	ปกติ	ไม่มี	ไม่มี	ปกติ	ปกติ	ยังไม่สูบ	ไม่มี	

หมายเหตุ ๑.ให้กรอกสถิติและข้อมูลเฉพาะในกรณีที่มีสถิติและข้อมูลนั้น ๆ ในแต่ละวัน

๒.ในกรณีระบบบำบัดน้ำเสียที่มีการติดตั้งเครื่องตรวจวัดคุณภาพน้ำทิ้งแบบอัตโนมัติให้แนบผลการตรวจวัดคุณภาพน้ำทิ้งทุกวันแยกตามพารามิเตอร์ที่ตรวจวัด และทำการสรุปผลเป็นสถิติและข้อมูลรายเดือน

[redacted]

แบบ ทส. 2

รายงานสรุปผลการทำงานของระบบบำบัดน้ำเสีย

ชื่อแหล่งกำเนิดมลพิษ : นิติบุคคลดีดอนโดรีก

แหล่งกำเนิดมลพิษ ตั้งอยู่เลขที่ : 81 หมู่ที่ : 2 ซอย :

ถนน : วิชิตสงคราม แขวง/ตำบล : กะหู้ เขต/อำเภอ : กะหู้

จังหวัด : ภูเก็ต โทรศัพท์ : 076682360 โทรสาร : 076682361

มี : เป็นเจ้าของหรือผู้ครอบครองแหล่งกำเนิดมลพิษ

ประกอบกิจการประเภท : อาคารชุด

ประเภทย่อย : ประเภท ก ตั้งแต่ 500 ห้องขึ้นไป จำนวนห้อง : 806

สังกัด : เอกชน

ใบอนุญาตเลขที่ (ถ้ามี) : 23/2556 ออกให้โดย : เทศบาลเมืองกะหู้ หมดอายุ :

[redacted]

2. ข้อมูลเกี่ยวกับระบบน้ำเสีย และแหล่งรองรับน้ำทิ้ง

(1) ประเภท / ชนิดของระบบบำบัดน้ำเสีย ความสามารถในการบำบัดน้ำเสีย

1. ระบบบำบัดน้ำเสียแบบแอกทิเวเต็ดสลัดจ์ (Activated Sludge Process) 0.00 ลบ.ม./วัน

(2) การทำงานของระบบบำบัดน้ำเสีย [X] แบบต่อเนื่อง ชั่วโมง/วัน

[ ] แบบไม่ต่อเนื่อง (ระบุ)

(3) อุปกรณ์และเครื่องมือที่ใช้ในระบบบำบัดน้ำเสีย [X] เครื่องสูบน้ำ [X] ระบบเติมอากาศ

[ ] เครื่องกวน/ผสมน้ำเสีย [ ] เครื่องกวน/ผสมสารเคมี

[X] เครื่องสูบตะกอน [ ] อื่นๆ

[ ] อื่นๆ

[ ] อื่นๆ

(4) แหล่งรองรับน้ำทิ้ง (ระบุ) บ่อบำบัดของโครงการ

(5) วิธีจัดการตะกอนที่เกิดขึ้นจากระบบบำบัดน้ำเสียและวิธีการกำจัด สูบทิ้งท่อระบายน้ำเทศบาลเมืองกะหู้

3. สรุปผลการทำงานของระบบบำบัดน้ำเสียเป็นรายเดือน

(1) ปริมาณการใช้ไฟฟ้าของระบบบำบัดน้ำเสีย (หน่วย) 5,473.000 หน่วย

(2) ปริมาณน้ำใช้ในทุกกิจกรรมของแหล่งกำเนิดมลพิษ (ลบ.ม.) 4,538.000 ลบ.ม.

(3) ปริมาณน้ำเสียที่เข้าระบบบำบัดน้ำเสีย (ลบ.ม.) 4,447.240 ลบ.ม.

(4) การระบายน้ำทิ้งจากระบบบำบัดน้ำเสีย [X] ระบายทุกวัน

[ ] ระบายบางวัน (ระบุจำนวนวันที่ระบาย) วัน

[ ] ไม่ระบายเลย

(5) ปริมาณสารเคมี หรือสารสกัดชีวภาพที่ใช้ ปริมาณ หน่วย

1. 0.000 กิโลกรัม

(6) การทำงานของระบบบำบัดน้ำเสีย

ระบบบำบัดน้ำเสีย	[X] ปกติ	[ ] ผิดปกติ
เครื่องสูบน้ำ	[X] ปกติ	[ ] ผิดปกติ
ระบบเติมอากาศ	[X] ปกติ	[ ] ผิดปกติ
เครื่องสูบตะกอน	[X] ปกติ	[ ] ผิดปกติ

(7) ปริมาณตะกอนส่วนเกินที่เกิดขึ้นจากระบบบำบัดน้ำเสียที่นำไปกำจัด 0.00 กิโลกรัม

(8) ปัญหา อุปสรรค และแนวทางแก้ไข

คำเตือน ๑. เจ้าของหรือผู้ครอบครองแหล่งกำเนิดมลพิษ ผู้ควบคุมระบบบำบัดน้ำเสีย หรือผู้รับจ้างให้บริการบำบัดน้ำเสียผู้ใดไม่จัดเก็บสถิติ ข้อมูล หรือไม่จดบันทึกหรือรายงานตามมาตรา ๘๐ ต้องระวางโทษจำคุกไม่เกินหนึ่งเดือน หรือปรับไม่เกินหนึ่งหมื่นบาท หรือทั้งจำทั้งปรับตามมาตรา ๑๐๖

๒. ผู้ควบคุมระบบบำบัดน้ำเสียหรือผู้รับจ้างให้บริการบำบัดน้ำเสียผู้ใดจดบันทึกหรือรายงานโดยแสดงข้อความอันเป็นเท็จ ต้องระวางโทษจำคุกไม่เกินหนึ่งปี หรือปรับไม่เกินหนึ่งแสนบาท หรือทั้งจำทั้งปรับตามมาตรา ๑๐๗

แบบ ทส. ๑

แบบบันทึกรายละเอียดของสถิติและข้อมูลซึ่งแสดงผลการทำงานของระบบบำบัดน้ำเสียของแหล่งกำเนิดมลพิษ

แหล่งกำเนิดมลพิษตั้งอยู่เลขที่ 81 หมู่ที่ 2 ซอย -
ถนน วิชิตสงคราม แขวง/ตำบล กะทู้ เขต/อำเภอ กะทู้
จังหวัด ภูเก็ต โทรศัพท์ 076-682-360
โทรสาร 076-682-361 มี นิติบุคคลอาคารชุด ดี คอนโด กรีก เป็นเจ้าของหรือผู้ครอบครองแหล่งกำเนิดมลพิษ
ประกอบกิจการประเภท ห้องชุดพักอาศัยเท่านั้น
ใบอนุญาตเลขที่ (ถ้ามี) 23/2556 (22 มีนาคม 2556) ใบ อ.6 อ อ ก
ให้โดย เทศบาลตำบล กะทู้ หมดอายุ ไม่มี

ซึ่งมีแผนผังแสดงการทำงานของระบบบำบัดน้ำเสีย ดังนี้

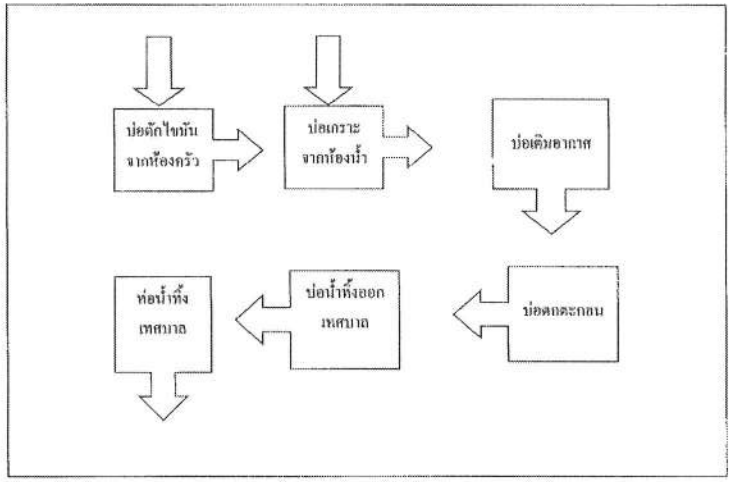

ได้จัดเก็บสถิติและข้อมูลแสดงผลการทำงานของระบบบำบัดน้ำเสียปรากฏตามตาราง ดังนี้

เดือน ปี	สถิติและข้อมูลที่เก็บจากแหล่งกำเนิดมลพิษอาคาร A														ลายมือชื่อผู้บันทึก
	ปริมาณกากไขมันใต้ฟิ้ระบบบำบัดน้ำเสีย (หน่วย)	ปริมาณน้ำใสในถุงกันกลิ่นของถังส่งกำเนิดมลพิษ (ตร.ม.)	ปริมาณน้ำเสียที่เข้าระบบบำบัดน้ำเสีย (ตร.ม.)	การระบายน้ำทิ้งจากระบบบำบัดน้ำเสีย (ระบาย/ไม่ระบาย)	ปริมาณสารเคมีหรือสารดูดซึมที่ใช้ (เมื่อบริการณ) (ลิตรหรือกิโลกรัม)	การทำงานของระบบบำบัดน้ำเสีย							ปริมาณตะกอนส่วนเกินที่เกิดขึ้นจากระบบบำบัดน้ำเสียที่นำไปกำจัด (ตร.ม.)	ปัญหาอุปสรรคและแนวทางแก้ไข	
						ระบบบำบัดน้ำเสีย (ปกติ/ผิดปกติ)	เครื่องสูบน้ำ (ปกติ/ผิดปกติ)	เครื่องเติมอากาศ (ปกติ/ผิดปกติ)	เครื่องกวนผสมน้ำเสีย (ปกติ/ผิดปกติ)	เครื่องกวนผสมสารเคมี (ปกติ/ผิดปกติ)	เครื่องสูบตะกอน (ปกติ/ผิดปกติ)	อื่นๆ (ระบุ) (ปกติ/ผิดปกติ)			
1/6/2568	45	39	38.32	ระบาย	ไม่ได้ใช้	ปกติ	ปกติ	ปกติ	ไม่มี	ไม่มี	ปกติ	ปกติ	ยังไม่สูบ	ไม่มี	[redacted]
2/6/2568	45	45	44.10	ระบาย	ไม่ได้ใช้	ปกติ	ปกติ	ปกติ	ไม่มี	ไม่มี	ปกติ	ปกติ	ยังไม่สูบ	ไม่มี	
3/6/2568	44	32	31.36	ระบาย	ไม่ได้ใช้	ปกติ	ปกติ	ปกติ	ไม่มี	ไม่มี	ปกติ	ปกติ	ยังไม่สูบ	ไม่มี	
4/6/2568	48	40	39.20	ระบาย	ไม่ได้ใช้	ปกติ	ปกติ	ปกติ	ไม่มี	ไม่มี	ปกติ	ปกติ	ยังไม่สูบ	ไม่มี	
5/6/2568	45	42	41.16	ระบาย	ไม่ได้ใช้	ปกติ	ปกติ	ปกติ	ไม่มี	ไม่มี	ปกติ	ปกติ	ยังไม่สูบ	ไม่มี	
6/6/2568	47	0	0.00	ระบาย	ไม่ได้ใช้	ปกติ	ปกติ	ปกติ	ไม่มี	ไม่มี	ปกติ	ปกติ	ยังไม่สูบ	ไม่มี	
7/6/2568	44	0	0.00	ระบาย	ไม่ได้ใช้	ปกติ	ปกติ	ปกติ	ไม่มี	ไม่มี	ปกติ	ปกติ	ยังไม่สูบ	ไม่มี	
8/6/2568	42	0	0.00	ระบาย	ไม่ได้ใช้	ปกติ	ปกติ	ปกติ	ไม่มี	ไม่มี	ปกติ	ปกติ	ยังไม่สูบ	ไม่มี	
9/6/2568	46	0	0.00	ระบาย	ไม่ได้ใช้	ปกติ	ปกติ	ปกติ	ไม่มี	ไม่มี	ปกติ	ปกติ	ยังไม่สูบ	ไม่มี	
10/6/2568	46	0	0.00	ระบาย	ไม่ได้ใช้	ปกติ	ปกติ	ปกติ	ไม่มี	ไม่มี	ปกติ	ปกติ	ยังไม่สูบ	ไม่มี	
11/6/2568	45	71	69.58	ระบาย	ไม่ได้ใช้	ปกติ	ปกติ	ปกติ	ไม่มี	ไม่มี	ปกติ	ปกติ	ยังไม่สูบ	ไม่มี	
[illegible]/6/2568	51	290	284.20	ระบาย	ไม่ได้ใช้	ปกติ	ปกติ	ปกติ	ไม่มี	ไม่มี	ปกติ	ปกติ	ยังไม่สูบ	ไม่มี	
[illegible]/6/2568	41	73	71.54	ระบาย	ไม่ได้ใช้	ปกติ	ปกติ	ปกติ	ไม่มี	ไม่มี	ปกติ	ปกติ	ยังไม่สูบ	ไม่มี	
14/6/2568	46	59	57.82	ระบาย	ไม่ได้ใช้	ปกติ	ปกติ	ปกติ	ไม่มี	ไม่มี	ปกติ	ปกติ	ยังไม่สูบ	ไม่มี	
15/6/2568	40	59	57.82	ระบาย	ไม่ได้ใช้	ปกติ	ปกติ	ปกติ	ไม่มี	ไม่มี	ปกติ	ปกติ	ยังไม่สูบ	ไม่มี	
16/6/2568	42	0	0.00	ระบาย	ไม่ได้ใช้	ปกติ	ปกติ	ปกติ	ไม่มี	ไม่มี	ปกติ	ปกติ	ยังไม่สูบ	ไม่มี	

เดือน ปี	สถิติและข้อมูลที่เก็บจากแหล่งกำเนิดมลพิษอาคาร A														
	ปริมาณการใช้ไฟฟ้าของระบบบำบัดน้ำเสีย (หน่วย)	ปริมาณน้ำใช้ในกิจกรรมของคอนโดมิเนียม (ลบ.ม.)	ปริมาณน้ำเสียที่เข้าระบบบำบัดน้ำเสีย (ลบ.ม.)	การระบายน้ำทิ้งจากระบบบำบัดน้ำเสีย (ระบาย/ไม่ระบาย)	ปริมาณสารเคมีหรือสารกัดชีวภาพที่ใช้ (ชื่อและปริมาณ) (มีหรือไม่มีก็ได้)	การทำงานของระบบบำบัดน้ำเสีย							ปริมาณตะกอนส่วนเกินที่เกิดขึ้นจากระบบบำบัดน้ำเสียที่นำไปกำจัด (ลบ.ม.)	ปัญหาอุปสรรคและแนวทางแก้ไข	ลายมือชื่อผู้บันทึก
						ระบบบำบัดน้ำเสีย (ปกติ/มีปกติ)	เครื่องสูบน้ำ (ปกติ/มีปกติ)	เครื่องเติมอากาศ (ปกติ/มีปกติ)	เครื่องกวนผสมน้ำเสีย (ปกติ/มีปกติ)	เครื่องกวนผสมสารเคมี (ปกติ/มีปกติ)	เครื่องสูบตะกอน (ปกติ/มีปกติ)	อื่นๆ (ระบุ) (ปกติ/มีปกติ)			
17/6/2568	46	46	45.08	ระบาย	ไม่ได้ใช้	ปกติ	ปกติ	ปกติ	ไม่มี	ไม่มี	ปกติ	ปกติ	ยังไม่สูบ	ไม่มี	[redacted]
18/6/2568	44	57	55.86	ระบาย	ไม่ได้ใช้	ปกติ	ปกติ	ปกติ	ไม่มี	ไม่มี	ปกติ	ปกติ	ยังไม่สูบ	ไม่มี	
19/6/2568	44	27	26.46	ระบาย	ไม่ได้ใช้	ปกติ	ปกติ	ปกติ	ไม่มี	ไม่มี	ปกติ	ปกติ	ยังไม่สูบ	ไม่มี	
20/6/2568	46	49	48.02	ระบาย	ไม่ได้ใช้	ปกติ	ปกติ	ปกติ	ไม่มี	ไม่มี	ปกติ	ปกติ	ยังไม่สูบ	ไม่มี	
21/6/2568	45	43	42.14	ระบาย	ไม่ได้ใช้	ปกติ	ปกติ	ปกติ	ไม่มี	ไม่มี	ปกติ	ปกติ	ยังไม่สูบ	ไม่มี	
22/6/2568	44	31	30.38	ระบาย	ไม่ได้ใช้	ปกติ	ปกติ	ปกติ	ไม่มี	ไม่มี	ปกติ	ปกติ	ยังไม่สูบ	ไม่มี	
23/6/2568	45	45	44.10	ระบาย	ไม่ได้ใช้	ปกติ	ปกติ	ปกติ	ไม่มี	ไม่มี	ปกติ	ปกติ	ยังไม่สูบ	ไม่มี	
24/6/2568	46	33	32.34	ระบาย	ไม่ได้ใช้	ปกติ	ปกติ	ปกติ	ไม่มี	ไม่มี	ปกติ	ปกติ	ยังไม่สูบ	ไม่มี	
25/6/2568	41	36	35.28	ระบาย	ไม่ได้ใช้	ปกติ	ปกติ	ปกติ	ไม่มี	ไม่มี	ปกติ	ปกติ	ยังไม่สูบ	ไม่มี	
26/6/2568	47	0	0.00	ระบาย	ไม่ได้ใช้	ปกติ	ปกติ	ปกติ	ไม่มี	ไม่มี	ปกติ	ปกติ	ยังไม่สูบ	ไม่มี	
27/6/2568	45	0	0.00	ระบาย	ไม่ได้ใช้	ปกติ	ปกติ	ปกติ	ไม่มี	ไม่มี	ปกติ	ปกติ	ยังไม่สูบ	ไม่มี	
[illegible]/2568	42	104	101.92	ระบาย	ไม่ได้ใช้	ปกติ	ปกติ	ปกติ	ไม่มี	ไม่มี	ปกติ	ปกติ	ยังไม่สูบ	ไม่มี	
[illegible]/2568	47	18	17.64	ระบาย	ไม่ได้ใช้	ปกติ	ปกติ	ปกติ	ไม่มี	ไม่มี	ปกติ	ปกติ	ยังไม่สูบ	ไม่มี	
30/6/2568	45	3	2.94	ระบาย	ไม่ได้ใช้	ปกติ	ปกติ	ปกติ	ไม่มี	ไม่มี	ปกติ	ปกติ	ยังไม่สูบ	ไม่มี	

เดือน ปี	สถิติและข้อมูลที่เก็บจากแหล่งกำเนิดมลพิษอาคาร B														
	ปริมาณการใช้ไฟฟ้าของระบบบำบัดน้ำเสีย (หน่วย)	ปริมาณน้ำใช้ในกิจกรรมพักอาศัยแห่งกำเนิดมลพิษ (ลบ.ม.)	ปริมาณน้ำเสียที่เข้าระบบบำบัดน้ำเสีย (ลบ.ม.)	การระบายน้ำทิ้งจากระบบบำบัดน้ำเสีย (ระบาย/ไม่ระบาย)	ปริมาณสารเคมีหรือสารกัดชีวภาพที่ใช้ (ชื่อและปริมาณ) (มีหรือไม่มีก็ได้)	การทำงานของระบบบำบัดน้ำเสีย							ปริมาณตะกอนส่วนเกินที่เกิดขึ้นจากระบบบำบัดน้ำเสียที่นำไปกำจัด (ลบ.ม.)	ปัญหาอุปสรรคและแนวทางแก้ไข	ลายมือชื่อผู้บันทึก
						ระบบบำบัดน้ำเสีย (ปกติ/มีปกติ)	เครื่องสูบน้ำ (ปกติ/มีปกติ)	เครื่องเติมอากาศ (ปกติ/มีปกติ)	เครื่องกวนผสมน้ำเสีย (ปกติ/มีปกติ)	เครื่องกวนผสมสารเคมี (ปกติ/มีปกติ)	เครื่องสูบตะกอน (ปกติ/มีปกติ)	อื่นๆ (ระบุ) (ปกติ/มีปกติ)			
1/6/2568	30	31	30.38	ระบาย	ไม่ได้ใช้	ปกติ	ปกติ	ปกติ	ไม่มี	ไม่มี	ปกติ	ปกติ	ยังไม่สูบ	ไม่มี	[redacted]
2/6/2568	31	27	26.46	ระบาย	ไม่ได้ใช้	ปกติ	ปกติ	ปกติ	ไม่มี	ไม่มี	ปกติ	ปกติ	ยังไม่สูบ	ไม่มี	
3/6/2568	29	31	30.38	ระบาย	ไม่ได้ใช้	ปกติ	ปกติ	ปกติ	ไม่มี	ไม่มี	ปกติ	ปกติ	ยังไม่สูบ	ไม่มี	
4/6/2568	30	31	30.38	ระบาย	ไม่ได้ใช้	ปกติ	ปกติ	ปกติ	ไม่มี	ไม่มี	ปกติ	ปกติ	ยังไม่สูบ	ไม่มี	
5/6/2568	30	34	33.32	ระบาย	ไม่ได้ใช้	ปกติ	ปกติ	ปกติ	ไม่มี	ไม่มี	ปกติ	ปกติ	ยังไม่สูบ	ไม่มี	
6/6/2568	32	32	31.36	ระบาย	ไม่ได้ใช้	ปกติ	ปกติ	ปกติ	ไม่มี	ไม่มี	ปกติ	ปกติ	ยังไม่สูบ	ไม่มี	
7/6/2568	30	32	31.36	ระบาย	ไม่ได้ใช้	ปกติ	ปกติ	ปกติ	ไม่มี	ไม่มี	ปกติ	ปกติ	ยังไม่สูบ	ไม่มี	
8/6/2568	28	27	26.46	ระบาย	ไม่ได้ใช้	ปกติ	ปกติ	ปกติ	ไม่มี	ไม่มี	ปกติ	ปกติ	ยังไม่สูบ	ไม่มี	
9/6/2568	30	33	32.34	ระบาย	ไม่ได้ใช้	ปกติ	ปกติ	ปกติ	ไม่มี	ไม่มี	ปกติ	ปกติ	ยังไม่สูบ	ไม่มี	
10/6/2568	31	32	31.36	ระบาย	ไม่ได้ใช้	ปกติ	ปกติ	ปกติ	ไม่มี	ไม่มี	ปกติ	ปกติ	ยังไม่สูบ	ไม่มี	
11/6/2568	30	28	27.44	ระบาย	ไม่ได้ใช้	ปกติ	ปกติ	ปกติ	ไม่มี	ไม่มี	ปกติ	ปกติ	ยังไม่สูบ	ไม่มี	
[illegible]/2568	34	4	3.92	ระบาย	ไม่ได้ใช้	ปกติ	ปกติ	ปกติ	ไม่มี	ไม่มี	ปกติ	ปกติ	ยังไม่สูบ	ไม่มี	
[illegible]/2568	38	0	0.00	ระบาย	ไม่ได้ใช้	ปกติ	ปกติ	ปกติ	ไม่มี	ไม่มี	ปกติ	ปกติ	ยังไม่สูบ	ไม่มี	
14/6/2568	27	2	1.96	ระบาย	ไม่ได้ใช้	ปกติ	ปกติ	ปกติ	ไม่มี	ไม่มี	ปกติ	ปกติ	ยังไม่สูบ	ไม่มี	
15/6/2568	27	3	2.94	ระบาย	ไม่ได้ใช้	ปกติ	ปกติ	ปกติ	ไม่มี	ไม่มี	ปกติ	ปกติ	ยังไม่สูบ	ไม่มี	
16/6/2568	29	25	24.50	ระบาย	ไม่ได้ใช้	ปกติ	ปกติ	ปกติ	ไม่มี	ไม่มี	ปกติ	ปกติ	ยังไม่สูบ	ไม่มี	[redacted]

วันเดือนปี	สถิติและข้อมูลที่เก็บจากแหล่งกำเนิดมลพิษอาคาร B														
	ปริมาณการใช้ไฟฟ้าของระบบบำบัดน้ำเสีย (หน่วย)	ปริมาณน้ำใช้ในทุกกิจกรรมของแหล่งกำเนิดมลพิษ (ลบ.ม.)	ปริมาณน้ำเสียเข้าระบบบำบัดน้ำเสีย (ลบ.ม.)	การระบายน้ำทิ้งจากระบบบำบัดน้ำเสีย (ระบาย/ไม่ระบาย)	ปริมาณสารเคมีหรือสารเคมีชีวภาพที่ใช้ (ชื่อ/ปริมาณ) (ลิตรหรือกิโลกรัม)	การทำงานของระบบบำบัดน้ำเสีย							ปริมาณตะกอนส่วนเกินที่เกิดขึ้นจากระบบบำบัดน้ำเสียที่นำไปกำจัด (ตน.น.)	ปัญหาอุปสรรคและแนวทางแก้ไข	ลายมือชื่อผู้บันทึก
						ระบบบำบัดน้ำเสีย (ปกติ/ผิดปกติ)	เครื่องสูบน้ำ (ปกติ/ผิดปกติ)	เครื่องเติมอากาศ (ปกติ/ผิดปกติ)	เครื่องกวนผสมน้ำเสีย (ปกติ/ผิดปกติ)	เครื่องกวนตะกอนสารเคมี (ปกติ/ผิดปกติ)	เครื่องสูบตะกอน (ปกติ/ผิดปกติ)	อื่นๆ (ระบุ) (ปกติ/ผิดปกติ)			
17/06/2568	33	217	212.66	ระบาย	ไม่ได้ใช้	ปกติ	ปกติ	ปกติ	ไม่มี	ไม่มี	ปกติ	ปกติ	ยังไม่สูบ	ไม่มี	[redacted]
18/06/2568	30	30	29.40	ระบาย	ไม่ได้ใช้	ปกติ	ปกติ	ปกติ	ไม่มี	ไม่มี	ปกติ	ปกติ	ยังไม่สูบ	ไม่มี	
19/06/2568	29	33	32.34	ระบาย	ไม่ได้ใช้	ปกติ	ปกติ	ปกติ	ไม่มี	ไม่มี	ปกติ	ปกติ	ยังไม่สูบ	ไม่มี	
20/06/2568	31	31	30.38	ระบาย	ไม่ได้ใช้	ปกติ	ปกติ	ปกติ	ไม่มี	ไม่มี	ปกติ	ปกติ	ยังไม่สูบ	ไม่มี	
21/06/2568	30	33	32.34	ระบาย	ไม่ได้ใช้	ปกติ	ปกติ	ปกติ	ไม่มี	ไม่มี	ปกติ	ปกติ	ยังไม่สูบ	ไม่มี	
22/06/2568	31	26	25.48	ระบาย	ไม่ได้ใช้	ปกติ	ปกติ	ปกติ	ไม่มี	ไม่มี	ปกติ	ปกติ	ยังไม่สูบ	ไม่มี	
23/06/2568	30	37	36.26	ระบาย	ไม่ได้ใช้	ปกติ	ปกติ	ปกติ	ไม่มี	ไม่มี	ปกติ	ปกติ	ยังไม่สูบ	ไม่มี	
24/06/2568	31	32	31.36	ระบาย	ไม่ได้ใช้	ปกติ	ปกติ	ปกติ	ไม่มี	ไม่มี	ปกติ	ปกติ	ยังไม่สูบ	ไม่มี	
25/06/2568	28	31	30.38	ระบาย	ไม่ได้ใช้	ปกติ	ปกติ	ปกติ	ไม่มี	ไม่มี	ปกติ	ปกติ	ยังไม่สูบ	ไม่มี	
26/06/2568	32	35	34.30	ระบาย	ไม่ได้ใช้	ปกติ	ปกติ	ปกติ	ไม่มี	ไม่มี	ปกติ	ปกติ	ยังไม่สูบ	ไม่มี	
27/06/2568	30	29	28.42	ระบาย	ไม่ได้ใช้	ปกติ	ปกติ	ปกติ	ไม่มี	ไม่มี	ปกติ	ปกติ	ยังไม่สูบ	ไม่มี	
[illegible]/2568	28	21	20.58	ระบาย	ไม่ได้ใช้	ปกติ	ปกติ	ปกติ	ไม่มี	ไม่มี	ปกติ	ปกติ	ยังไม่สูบ	ไม่มี	
29/06/2568	31	38	37.24	ระบาย	ไม่ได้ใช้	ปกติ	ปกติ	ปกติ	ไม่มี	ไม่มี	ปกติ	ปกติ	ยังไม่สูบ	ไม่มี	
30/06/2568	30	14	13.72	ระบาย	ไม่ได้ใช้	ปกติ	ปกติ	ปกติ	ไม่มี	ไม่มี	ปกติ	ปกติ	ยังไม่สูบ	ไม่มี	

วันเดือนปี	สถิติและข้อมูลที่เก็บจากแหล่งกำเนิดมลพิษอาคาร C														
	ปริมาณการใช้ไฟฟ้าของระบบบำบัดน้ำเสีย (หน่วย)	ปริมาณน้ำใช้ในทุกกิจกรรมของแหล่งกำเนิดมลพิษ (ลบ.ม.)	ปริมาณน้ำเสียเข้าระบบบำบัดน้ำเสีย (ลบ.ม.)	การระบายน้ำทิ้งจากระบบบำบัดน้ำเสีย (ระบาย/ไม่ระบาย)	ปริมาณสารเคมีหรือสารเคมีชีวภาพที่ใช้ (ชื่อ/ปริมาณ) (ลิตรหรือกิโลกรัม)	การทำงานของระบบบำบัดน้ำเสีย							ปริมาณตะกอนส่วนเกินที่เกิดขึ้นจากระบบบำบัดน้ำเสียที่นำไปกำจัด (ตน.น.)	ปัญหาอุปสรรคและแนวทางแก้ไข	ลายมือชื่อผู้บันทึก
						ระบบบำบัดน้ำเสีย (ปกติ/ผิดปกติ)	เครื่องสูบน้ำ (ปกติ/ผิดปกติ)	เครื่องเติมอากาศ (ปกติ/ผิดปกติ)	เครื่องกวนผสมน้ำเสีย (ปกติ/ผิดปกติ)	เครื่องกวนตะกอนสารเคมี (ปกติ/ผิดปกติ)	เครื่องสูบตะกอน (ปกติ/ผิดปกติ)	อื่นๆ (ระบุ) (ปกติ/ผิดปกติ)			
1/6/2568	58	32	31.36	ระบาย	ไม่ได้ใช้	ปกติ	ปกติ	ปกติ	ไม่มี	ไม่มี	ปกติ	ปกติ	ยังไม่สูบ	ไม่มี	[redacted]
2/6/2568	60	41	40.18	ระบาย	ไม่ได้ใช้	ปกติ	ปกติ	ปกติ	ไม่มี	ไม่มี	ปกติ	ปกติ	ยังไม่สูบ	ไม่มี	
3/6/2568	61	35	34.30	ระบาย	ไม่ได้ใช้	ปกติ	ปกติ	ปกติ	ไม่มี	ไม่มี	ปกติ	ปกติ	ยังไม่สูบ	ไม่มี	
4/6/2568	69	37	36.26	ระบาย	ไม่ได้ใช้	ปกติ	ปกติ	ปกติ	ไม่มี	ไม่มี	ปกติ	ปกติ	ยังไม่สูบ	ไม่มี	
5/6/2568	62	21	20.58	ระบาย	ไม่ได้ใช้	ปกติ	ปกติ	ปกติ	ไม่มี	ไม่มี	ปกติ	ปกติ	ยังไม่สูบ	ไม่มี	
6/6/2568	73	31	30.38	ระบาย	ไม่ได้ใช้	ปกติ	ปกติ	ปกติ	ไม่มี	ไม่มี	ปกติ	ปกติ	ยังไม่สูบ	ไม่มี	
7/6/2568	64	24	23.52	ระบาย	ไม่ได้ใช้	ปกติ	ปกติ	ปกติ	ไม่มี	ไม่มี	ปกติ	ปกติ	ยังไม่สูบ	ไม่มี	
8/6/2568	59	24	23.52	ระบาย	ไม่ได้ใช้	ปกติ	ปกติ	ปกติ	ไม่มี	ไม่มี	ปกติ	ปกติ	ยังไม่สูบ	ไม่มี	
9/6/2568	64	33	32.34	ระบาย	ไม่ได้ใช้	ปกติ	ปกติ	ปกติ	ไม่มี	ไม่มี	ปกติ	ปกติ	ยังไม่สูบ	ไม่มี	
10/6/2568	57	37	36.26	ระบาย	ไม่ได้ใช้	ปกติ	ปกติ	ปกติ	ไม่มี	ไม่มี	ปกติ	ปกติ	ยังไม่สูบ	ไม่มี	
11/6/2568	55	26	25.48	ระบาย	ไม่ได้ใช้	ปกติ	ปกติ	ปกติ	ไม่มี	ไม่มี	ปกติ	ปกติ	ยังไม่สูบ	ไม่มี	
[illegible]/2568	45	31	30.38	ระบาย	ไม่ได้ใช้	ปกติ	ปกติ	ปกติ	ไม่มี	ไม่มี	ปกติ	ปกติ	ยังไม่สูบ	ไม่มี	
[illegible]/2568	61	29	28.42	ระบาย	ไม่ได้ใช้	ปกติ	ปกติ	ปกติ	ไม่มี	ไม่มี	ปกติ	ปกติ	ยังไม่สูบ	ไม่มี	
14/6/2568	44	29	28.42	ระบาย	ไม่ได้ใช้	ปกติ	ปกติ	ปกติ	ไม่มี	ไม่มี	ปกติ	ปกติ	ยังไม่สูบ	ไม่มี	
15/6/2568	45	30	29.40	ระบาย	ไม่ได้ใช้	ปกติ	ปกติ	ปกติ	ไม่มี	ไม่มี	ปกติ	ปกติ	ยังไม่สูบ	ไม่มี	
16/6/2568	34	25	24.50	ระบาย	ไม่ได้ใช้	ปกติ	ปกติ	ปกติ	ไม่มี	ไม่มี	ปกติ	ปกติ	ยังไม่สูบ	ไม่มี	[redacted]

วัน เดือน ปี	สถิติและข้อมูลที่เก็บจากแหล่งกำเนิดมลพิษอาคาร C														
	ปริมาณการใช้ไฟฟ้าของระบบบำบัดน้ำเสีย (หน่วย)	ปริมาณน้ำใช้ในทุกกิจกรรมของอพาร์ทเมนต์ (ลบ.ม.)	ปริมาณน้ำเสียที่เข้าระบบบำบัดน้ำเสีย (ลบ.ม.)	การระบายน้ำทิ้งจากระบบบำบัดน้ำเสีย (ระบาย/ไม่ระบาย)	ปริมาณสารเคมีหรือสารชีวภาพที่ใช้ (ชื่อผลิตภัณฑ์) (มีสารหรือไม่มีสาร)	การทำงานของระบบบำบัดน้ำเสีย							ปริมาณตะกอนส่วนเกินที่เกิดขึ้นจากระบบบำบัดน้ำเสียที่นำไปกำจัด (ลบ.ม.)	ปัญหาอุปสรรคและแนวทางแก้ไข	ลายมือชื่อผู้บันทึก
						ระบบบำบัดน้ำเสีย (ปกติ/ผิดปกติ)	เครื่องสูบน้ำ (ปกติ/ผิดปกติ)	เครื่องเติมอากาศ (ปกติ/ผิดปกติ)	เครื่องกวนผสมน้ำเสีย (ปกติ/ผิดปกติ)	เครื่องกวนผสมสารเคมี (ปกติ/ผิดปกติ)	เครื่องสูบตะกอน (ปกติ/ผิดปกติ)	อื่นๆ (ระบุ) (ปกติ/ผิดปกติ)			
17/6/2568	35	9	0.00	ระบาย	ไม่ได้ใช้	ปกติ	ปกติ	ปกติ	ไม่มี	ไม่มี	ปกติ	ปกติ	ยังไม่สูบ	ไม่มี	[redacted]
18/6/2568	60	0	0.00	ระบาย	ไม่ได้ใช้	ปกติ	ปกติ	ปกติ	ไม่มี	ไม่มี	ปกติ	ปกติ	ยังไม่สูบ	ไม่มี	
19/6/2568	12	0	0.00	ระบาย	ไม่ได้ใช้	ปกติ	ปกติ	ปกติ	ไม่มี	ไม่มี	ปกติ	ปกติ	ยังไม่สูบ	ไม่มี	
20/6/2568	9	184	180.32	ระบาย	ไม่ได้ใช้	ปกติ	ปกติ	ปกติ	ไม่มี	ไม่มี	ปกติ	ปกติ	ยังไม่สูบ	ไม่มี	
21/6/2568	8	28	27.44	ระบาย	ไม่ได้ใช้	ปกติ	ปกติ	ปกติ	ไม่มี	ไม่มี	ปกติ	ปกติ	ยังไม่สูบ	ไม่มี	
22/6/2568	48	26	25.48	ระบาย	ไม่ได้ใช้	ปกติ	ปกติ	ปกติ	ไม่มี	ไม่มี	ปกติ	ปกติ	ยังไม่สูบ	ไม่มี	
23/6/2568	62	32	31.36	ระบาย	ไม่ได้ใช้	ปกติ	ปกติ	ปกติ	ไม่มี	ไม่มี	ปกติ	ปกติ	ยังไม่สูบ	ไม่มี	
24/6/2568	65	30	29.40	ระบาย	ไม่ได้ใช้	ปกติ	ปกติ	ปกติ	ไม่มี	ไม่มี	ปกติ	ปกติ	ยังไม่สูบ	ไม่มี	
25/6/2568	52	27	26.46	ระบาย	ไม่ได้ใช้	ปกติ	ปกติ	ปกติ	ไม่มี	ไม่มี	ปกติ	ปกติ	ยังไม่สูบ	ไม่มี	
26/6/2568	64	28	27.44	ระบาย	ไม่ได้ใช้	ปกติ	ปกติ	ปกติ	ไม่มี	ไม่มี	ปกติ	ปกติ	ยังไม่สูบ	ไม่มี	
27/6/2568	57	28	27.44	ระบาย	ไม่ได้ใช้	ปกติ	ปกติ	ปกติ	ไม่มี	ไม่มี	ปกติ	ปกติ	ยังไม่สูบ	ไม่มี	
28/6/2568	58	29	28.42	ระบาย	ไม่ได้ใช้	ปกติ	ปกติ	ปกติ	ไม่มี	ไม่มี	ปกติ	ปกติ	ยังไม่สูบ	ไม่มี	
29/6/2568	64	32	31.36	ระบาย	ไม่ได้ใช้	ปกติ	ปกติ	ปกติ	ไม่มี	ไม่มี	ปกติ	ปกติ	ยังไม่สูบ	ไม่มี	
30/6/2568	61	26	25.48	ระบาย	ไม่ได้ใช้	ปกติ	ปกติ	ปกติ	ไม่มี	ไม่มี	ปกติ	ปกติ	ยังไม่สูบ	ไม่มี	

เดือน ปี	สถิติและข้อมูลที่เก็บจากแหล่งกำเนิดมลพิษอาคาร D														
	ปริมาณการใช้ไฟฟ้าของระบบบำบัดน้ำเสีย (หน่วย)	ปริมาณน้ำใช้ในทุกกิจกรรมของอพาร์ทเมนต์ (ลบ.ม.)	ปริมาณน้ำเสียที่เข้าระบบบำบัดน้ำเสีย (ลบ.ม.)	การระบายน้ำทิ้งจากระบบบำบัดน้ำเสีย (ระบาย/ไม่ระบาย)	ปริมาณสารเคมีหรือสารชีวภาพที่ใช้ (ชื่อผลิตภัณฑ์) (มีสารหรือไม่มีสาร)	การทำงานของระบบบำบัดน้ำเสีย							ปริมาณตะกอนส่วนเกินที่เกิดขึ้นจากระบบบำบัดน้ำเสียที่นำไปกำจัด (ลบ.ม.)	ปัญหาอุปสรรคและแนวทางแก้ไข	ลายมือชื่อผู้บันทึก
						ระบบบำบัดน้ำเสีย (ปกติ/ผิดปกติ)	เครื่องสูบน้ำ (ปกติ/ผิดปกติ)	เครื่องเติมอากาศ (ปกติ/ผิดปกติ)	เครื่องกวนผสมน้ำเสีย (ปกติ/ผิดปกติ)	เครื่องกวนผสมสารเคมี (ปกติ/ผิดปกติ)	เครื่องสูบตะกอน (ปกติ/ผิดปกติ)	อื่นๆ (ระบุ) (ปกติ/ผิดปกติ)			
1/6/2568	0	38	37.24	ระบาย	ไม่ได้ใช้	ปกติ	ปกติ	ปกติ	ไม่มี	ไม่มี	ปกติ	ปกติ	ยังไม่สูบ	ไม่มี	[redacted]
2/6/2568	0	37	36.26	ระบาย	ไม่ได้ใช้	ปกติ	ปกติ	ปกติ	ไม่มี	ไม่มี	ปกติ	ปกติ	ยังไม่สูบ	ไม่มี	
3/6/2568	0	37	36.26	ระบาย	ไม่ได้ใช้	ปกติ	ปกติ	ปกติ	ไม่มี	ไม่มี	ปกติ	ปกติ	ยังไม่สูบ	ไม่มี	
4/6/2568	50	38	37.24	ระบาย	ไม่ได้ใช้	ปกติ	ปกติ	ปกติ	ไม่มี	ไม่มี	ปกติ	ปกติ	ยังไม่สูบ	ไม่มี	
5/6/2568	56	35	34.30	ระบาย	ไม่ได้ใช้	ปกติ	ปกติ	ปกติ	ไม่มี	ไม่มี	ปกติ	ปกติ	ยังไม่สูบ	ไม่มี	
6/6/2568	62	28	27.44	ระบาย	ไม่ได้ใช้	ปกติ	ปกติ	ปกติ	ไม่มี	ไม่มี	ปกติ	ปกติ	ยังไม่สูบ	ไม่มี	
7/6/2568	60	44	43.12	ระบาย	ไม่ได้ใช้	ปกติ	ปกติ	ปกติ	ไม่มี	ไม่มี	ปกติ	ปกติ	ยังไม่สูบ	ไม่มี	
8/6/2568	52	36	35.28	ระบาย	ไม่ได้ใช้	ปกติ	ปกติ	ปกติ	ไม่มี	ไม่มี	ปกติ	ปกติ	ยังไม่สูบ	ไม่มี	
9/6/2568	58	36	35.28	ระบาย	ไม่ได้ใช้	ปกติ	ปกติ	ปกติ	ไม่มี	ไม่มี	ปกติ	ปกติ	ยังไม่สูบ	ไม่มี	
10/6/2568	59	36	35.28	ระบาย	ไม่ได้ใช้	ปกติ	ปกติ	ปกติ	ไม่มี	ไม่มี	ปกติ	ปกติ	ยังไม่สูบ	ไม่มี	
11/6/2568	55	29	28.42	ระบาย	ไม่ได้ใช้	ปกติ	ปกติ	ปกติ	ไม่มี	ไม่มี	ปกติ	ปกติ	ยังไม่สูบ	ไม่มี	
[illegible]/2568	63	54	52.92	ระบาย	ไม่ได้ใช้	ปกติ	ปกติ	ปกติ	ไม่มี	ไม่มี	ปกติ	ปกติ	ยังไม่สูบ	ไม่มี	
[illegible]/2568	53	39	38.22	ระบาย	ไม่ได้ใช้	ปกติ	ปกติ	ปกติ	ไม่มี	ไม่มี	ปกติ	ปกติ	ยังไม่สูบ	ไม่มี	
14/6/2568	53	39	38.22	ระบาย	ไม่ได้ใช้	ปกติ	ปกติ	ปกติ	ไม่มี	ไม่มี	ปกติ	ปกติ	ยังไม่สูบ	ไม่มี	
15/6/2568	53	40	39.20	ระบาย	ไม่ได้ใช้	ปกติ	ปกติ	ปกติ	ไม่มี	ไม่มี	ปกติ	ปกติ	ยังไม่สูบ	ไม่มี	
16/6/2568	55	17	16.66	ระบาย	ไม่ได้ใช้	ปกติ	ปกติ	ปกติ	ไม่มี	ไม่มี	ปกติ	ปกติ	ยังไม่สูบ	ไม่มี	

วัน เดือน ปี	สถิติและข้อมูลที่เก็บจากแหล่งกำเนิดมลพิษอาคาร ๐															[redacted]
	ปริมาณการใช้ไฟฟ้าของระบบบำบัดน้ำเสีย (หน่วย)	ปริมาณน้ำใช้ในทุกกิจกรรมของแหล่งกำเนิดเสียง (ลบ.ม.)	ปริมาณน้ำเสียที่เข้าระบบบำบัดน้ำเสีย (ลบ.ม.)	การระบายน้ำทิ้งจากระบบบำบัดน้ำเสีย (ระบาย/ไม่ระบาย)	ปริมาณสารเคมีหรือสารกัดชีวภาพที่ใช้ (ชื่อผลิตภัณฑ์) (มีการใช้/ไม่มีการใช้)	การทำงานของระบบบำบัดน้ำเสีย							ปริมาณขยะมูลฝอยส่วนเกินที่เกิดขึ้นจากระบบบำบัดน้ำเสียที่นำไปกำจัด (ลบ.ม.)	ปัญหาอุปสรรคและแนวทางแก้ไข	
						ระบบบำบัดน้ำเสีย (ปกติ/ผิดปกติ)	เครื่องสูบน้ำ (ปกติ/ผิดปกติ)	เครื่องเติมอากาศ (ปกติ/ผิดปกติ)	เครื่องกวนผสมน้ำเสีย (ปกติ/ผิดปกติ)	เครื่องกวนผสมสารเคมี (ปกติ/ผิดปกติ)	เครื่องสูบระบายน้ำ (ปกติ/ผิดปกติ)	อื่นๆ (ระบุ) (ปกติ/ผิดปกติ)				
17/6/2568	57	33	31.36	ระบาย	ไม่ได้ใช้	ปกติ	ปกติ	ปกติ	ไม่มี	ไม่มี	ปกติ	ปกติ	ยังไม่สูบ	ไม่มี		
18/6/2568	63	34	33.32	ระบาย	ไม่ได้ใช้	ปกติ	ปกติ	ปกติ	ไม่มี	ไม่มี	ปกติ	ปกติ	ยังไม่สูบ	ไม่มี		
19/6/2568	14	35	32.34	ระบาย	ไม่ได้ใช้	ปกติ	ปกติ	ปกติ	ไม่มี	ไม่มี	ปกติ	ปกติ	ยังไม่สูบ	ไม่มี		
20/6/2568	4	38	37.24	ระบาย	ไม่ได้ใช้	ปกติ	ปกติ	ปกติ	ไม่มี	ไม่มี	ปกติ	ปกติ	ยังไม่สูบ	ไม่มี		
21/6/2568	20	31	30.38	ระบาย	ไม่ได้ใช้	ปกติ	ปกติ	ปกติ	ไม่มี	ไม่มี	ปกติ	ปกติ	ยังไม่สูบ	ไม่มี		
22/6/2568	49	33	31.36	ระบาย	ไม่ได้ใช้	ปกติ	ปกติ	ปกติ	ไม่มี	ไม่มี	ปกติ	ปกติ	ยังไม่สูบ	ไม่มี		
23/6/2568	58	15	14.70	ระบาย	ไม่ได้ใช้	ปกติ	ปกติ	ปกติ	ไม่มี	ไม่มี	ปกติ	ปกติ	ยังไม่สูบ	ไม่มี		
24/6/2568	57	0	0.00	ระบาย	ไม่ได้ใช้	ปกติ	ปกติ	ปกติ	ไม่มี	ไม่มี	ปกติ	ปกติ	ยังไม่สูบ	ไม่มี		
25/6/2568	55	0	0.00	ระบาย	ไม่ได้ใช้	ปกติ	ปกติ	ปกติ	ไม่มี	ไม่มี	ปกติ	ปกติ	ยังไม่สูบ	ไม่มี		
26/6/2568	60	3	2.94	ระบาย	ไม่ได้ใช้	ปกติ	ปกติ	ปกติ	ไม่มี	ไม่มี	ปกติ	ปกติ	ยังไม่สูบ	ไม่มี		
27/6/2568	57	39	38.22	ระบาย	ไม่ได้ใช้	ปกติ	ปกติ	ปกติ	ไม่มี	ไม่มี	ปกติ	ปกติ	ยังไม่สูบ	ไม่มี		
/2568	54	12	11.76	ระบาย	ไม่ได้ใช้	ปกติ	ปกติ	ปกติ	ไม่มี	ไม่มี	ปกติ	ปกติ	ยังไม่สูบ	ไม่มี		
29/6/2568	59	240	235.20	ระบาย	ไม่ได้ใช้	ปกติ	ปกติ	ปกติ	ไม่มี	ไม่มี	ปกติ	ปกติ	ยังไม่สูบ	ไม่มี		
30/6/2568	56	61	59.78	ระบาย	ไม่ได้ใช้	ปกติ	ปกติ	ปกติ	ไม่มี	ไม่มี	ปกติ	ปกติ	ยังไม่สูบ	ไม่มี		

หมายเหตุ ๑.ให้กรอกสถิติและข้อมูลเฉพาะในกรณีที่มีสถิติและข้อมูลนั้น ๆ ในแต่ละวัน

๒.ในกรณีระบบบำบัดน้ำเสียที่มีการติดตั้งเครื่องตรวจวัดคุณภาพน้ำทิ้งแบบอัตโนมัติให้แนบผลการตรวจวัดคุณภาพน้ำทิ้งทุกวันแยกตามพารามิเตอร์ที่ตรวจวัด และทำการสรุปผลเป็นสถิติและข้อมูลรายเดือน

[redacted]

แบบ พส. 2

รายงานสรุปผลการทำงานของระบบบำบัดน้ำเสีย

ชื่อแหล่งกำเนิดมลพิษ : นิติบุคคลลีคอนโดเซ็นก

แหล่งกำเนิดมลพิษ ตั้งอยู่เลขที่ : 81 หมู่ที่ : 2 ซอย :

ถนน : วิชิตสงคราม แขวง/ตำบล : กะทู้ เขต/อำเภอ : กะทู้

จังหวัด : ภูเก็ต โทรศัพท์ : 076682360 โทรสาร : 076682361

มี : เป็นเจ้าของหรือผู้ครอบครองแหล่งกำเนิดมลพิษ

ประกอบกิจการประเภท : อาคารชุด

ประเภทย่อย : ประเภท ก ตั้งแต่ 500 ห้องขึ้นไป จำนวนห้อง : 806

ลักษณะ : เอกชน

ใบอนุญาตเลขที่ (ถ้ามี) : 23/2556 ออกให้โดย : เทศบาลเมืองกะทู้ หมดอายุ :

[redacted]

2. ข้อมูลเกี่ยวกับระบบน้ำเสีย และแหล่งรองรับน้ำทิ้ง

(1) ประเภท / ชนิดของระบบบำบัดน้ำเสีย ความสามารถในการบำบัดน้ำเสีย

1. ระบบบำบัดน้ำเสียแบบแอกทิเวเต็ดสลัดจ์ (Activated Sludge Process) 0.00 ลบ.ม./วัน

(2) การทำงานของระบบบำบัดน้ำเสีย [X] แบบต่อเนื่อง ชั่วโมง/วัน

[ ] แบบไม่ต่อเนื่อง (ระบุ)

(3) อุปกรณ์และเครื่องมือที่ใช้ในระบบบำบัดน้ำเสีย [X] เครื่องสูบน้ำ [X] ระบบเติมอากาศ

[ ] เครื่องกวน/ผสมน้ำเสีย [ ] เครื่องกวน/ผสมสารเคมี

[X] เครื่องสูบตะกอน [ ] อื่นๆ

[ ] อื่นๆ

[ ] อื่นๆ

(4) แหล่งรองรับน้ำทิ้ง (ระบุ) บ่อบำบัดของโครงการ

(5) วิธีจัดการตะกอนที่เกิดขึ้นจากระบบบำบัดน้ำเสียและวิธีการกำจัด สูบทิ้งท่อระบายน้ำเทศบาลเมืองกะทู้

3. สรุปผลการทำงานของระบบบำบัดน้ำเสียเป็นรายเดือน

(1) ปริมาณการใช้ไฟฟ้าของระบบบำบัดน้ำเสีย (หน่วย) 5,192.000 หน่วย

(2) ปริมาณน้ำใช้ในทุกกิจกรรมของแหล่งกำเนิดมลพิษ (ลบ.ม.) 4,304.000 ลบ.ม.

(3) ปริมาณน้ำเสียที่เข้าระบบบำบัดน้ำเสีย (ลบ.ม.) 4,217.920 ลบ.ม.

(4) การระบายน้ำทิ้งจากระบบบำบัดน้ำเสีย [X] ระบายทุกวัน

[ ] ระบายบางวัน (ระบุจำนวนวันที่ระบาย) วัน

[ ] ไม่ระบายเลย

(5) ปริมาณสารเคมี หรือสารสกัดชีวภาพที่ใช้ ปริมาณ หน่วย

1. 0.000 กิโลกรัม

(6) การทำงานของระบบบำบัดน้ำเสีย

ระบบบำบัดน้ำเสีย [X] ปกติ [ ] ผิดปกติ

เครื่องสูบน้ำ [X] ปกติ [ ] ผิดปกติ

ระบบเติมอากาศ [X] ปกติ [ ] ผิดปกติ

เครื่องสูบตะกอน [X] ปกติ [ ] ผิดปกติ

(7) ปริมาณตะกอนส่วนเกินที่เกิดขึ้นจากระบบบำบัดน้ำเสียที่นำไปกำจัด 0.00 กิโลกรัม

(8) ปัญหา อุปสรรค และแนวทางแก้ไข

คำเตือน ๑. เจ้าของหรือผู้ครอบครองแหล่งกำเนิดมลพิษ ผู้ควบคุมระบบบำบัดน้ำเสีย หรือผู้รับจ้างให้บริการบำบัดน้ำเสียผู้ใดไม่จัดเก็บสถิติ ข้อมูล หรือไม่ทำบันทึกหรือรายงานตามมาตรา ๘๐ ต้องระวางโทษจำคุกไม่เกินหนึ่งเดือน หรือปรับไม่เกินหนึ่งหมื่นบาท หรือทั้งจำทั้งปรับตามมาตรา ๑๐๖

๒. ผู้ควบคุมระบบบำบัดน้ำเสียหรือผู้รับจ้างให้บริการบำบัดน้ำเสียผู้ใดทำบันทึกหรือรายงานโดยแสดงข้อความอันเป็นเท็จ ต้องระวางโทษจำคุกไม่เกินหนึ่งปี หรือปรับไม่เกินหนึ่งแสนบาท หรือทั้งจำทั้งปรับตามมาตรา ๑๐๗

เอกสารแนบที่ 5
รายงานการซ้อมอพยพอัคคีภัย

บริษัท พลัส พร็อพเพอร์ตี้ จำกัด

แบบฟอร์มรายงานการซ้อมเหตุการณ์ฉุกเฉิน

โครงการ ดีคอนโด ครีก

วัน เวลา ที่ซ้อม	วันเสาร์ที่ 14 กันยายน 2567 เวลา 13.00 – 17.00 น. ณ อาคารชุด ดีคอนโด ครีก บริเวณล็อบบี้ (อาคาร C)
รายชื่อผู้เข้าร่วมการซ้อมเหตุ	[redacted]

ชื่อการซ้อมเหตุการณ์ฉุกเฉิน	ฝึกซ้อมแผนอพยพหนีไฟภายในอาคาร
รายละเอียดของเหตุการณ์ฉุกเฉิน	<u>สถานการณ์</u> พนักงานทำความสะอาดอาคาร C พบว่า ชั้น 6 ห้อง 77/112 มีควันไฟออกมาจากประตูห้อง จึงโทรแจ้งฝ่ายจัดการฯ ทันที
การดำเนินการจัดการ	1. ฝ่ายจัดการฯ แจ้งผู้จัดการอาคารฯ ทันทีที่ได้รับข้อมูล 2. ผู้จัดการอาคารฯ แจ้งรายงานผลให้ผู้บริหารรับทราบเบื้องต้น และแจ้งให้ฝ่ายจัดการฯ 1 คน โทรหา รปภ. เพื่อขึ้นไปประเมินสถานการณ์กับช่างอาคารพร้อมนำถังดับเพลิงและไฟฉายไปด้วย 3. ฝ่ายจัดการฯ โทรหาผู้พักอาศัย เพื่อแจ้งสถานการณ์ที่เกิดขึ้น ซึ่งขณะนั้นผู้พักอาศัยอยู่ในโครงการ จึงรีบเข้าไปเปิดประตูให้ 4. ช่างอาคารและ รปภ. ประเมินสถานการณ์ พบว่า เกิดเหตุไฟไหม้น่าจะมาจากไฟฟ้าลัดวงจรบริเวณห้องนั่งเล่น รปภ.จึงใช้ถังดับเพลิงเพื่อควบคุมเพลิงไหม้ แต่ไม่สามารถควบคุมได้ ช่างอาคารจึงโทรแจ้งผู้จัดการอาคารฯ 5. ผู้จัดการอาคารฯ โทรแจ้งเหตุไฟไหม้กับสถานีดับเพลิงกะทู้ 6. ฝ่ายจัดการฯ แจ้งรปภ. เพื่อเคลียร์พื้นที่ให้รถดับเพลิงเข้ามา พร้อมให้คนสวนเตรียมบอกจุดเชื่อมต่อน้ำให้กับเจ้าหน้าที่ดับเพลิง เมื่อเจ้าหน้าที่ดับเพลิงเข้าระงับเหตุแล้ว ทำให้สามารถควบคุมเพลิงได้ 7. ฝ่ายจัดการฯ จัดทำประกาศแจ้งให้ผู้พักอาศัยทราบถึงสถานการณ์และการจัดการ 8. เมื่อควบคุมเพลิงไหม้ได้แล้ว ผู้จัดการอาคารฯและฝ่ายจัดการฯ สำรวจ สรุปความเสียหายที่เกิดขึ้นเบื้องต้น ส่งให้ผู้บริหารรับทราบ 9. ผู้จัดการอาคารฯ ติดต่อและจัดทำเอกสารส่งให้บริษัทประกันภัยเคลมสินไหมทดแทนภายใน 24 ชั่วโมง พร้อมทำรายงานสรุปเหตุการณ์ ส่งให้กรรมการของโครงการ และผู้บริหารรับทราบ
บันทึกรายงานโดย	นางสาวเมวดี แดหวา

รูปภาพประกอบการซ้อมเหตุการณ์ฉุกเฉิน


ประจำปี 2567
THE FIRE EVACUATION
DRILL 2024

เอกสารแนบที่ 6
แผนฉุกเฉินเตรียมการสำหรับกรณีเกิดอัคคีภัย

PLUS+

บริษัท พลัส พร็อพเพอร์ตี้ จำกัด

วิธีการปฏิบัติในการซ้อมอพยพหนีไฟ

Document No.	SOP-PMR-045	Revision	02	Update Date	01/06/2023
Head of Department	[redacted]				
QMR/FMR/EMR Approve	[redacted]				

1. วัตถุประสงค์

1.1 เพื่อกำหนดขั้นตอนการปฏิบัติเป็นมาตรฐานเดียวกัน และเป็นแนวทางในกระบวนการทำงาน ของ บริษัท พลัส พร็อพเพอร์ตี้ จำกัด
1.2 เพื่อให้ผู้ปฏิบัติงาน เข้าใจในหน้าที่และความรับผิดชอบของ วิธีการปฏิบัติในการซ้อมอพยพหนีไฟ
1.3 เพื่อกำหนดมาตรฐานสำหรับความปลอดภัย/เหตุฉุกเฉิน ในการปฏิบัติงานภายในโครงการ

2. ขอบข่าย

ครอบคลุมขั้นตอนการปฏิบัติในการจัดทำและซ้อมเหตุฉุกเฉินกรณีเกิดเหตุเพลิงไหม้ ในทุกโครงการ (C, HT)

3. เอกสาร ISO ที่เกี่ยวข้อง

3.1 SOP-PMR-044 วิธีการซ้อมแผนฉุกเฉิน
3.2 FRM-PMR-136 แบบฟอร์มรายงานการซ้อมเหตุการณ์ฉุกเฉิน
3.3 WI-PMR-001การจำลองแผนการดับเพลิง

4. ระยะเวลาในการดำเนินการ

จัดทำสรุปรายงานภายใน 3 วัน หลังการซ้อมเหตุเพลิงไหม้

ขั้นตอนที่	หัวข้อปฏิบัติ	วิธีการปฏิบัติ	ระยะเวลา	เอกสาร	ผู้รับผิดชอบ	หมายเหตุ
1	กำหนดแผนงานซ้อมอพยพหนีและจัดทำงบประมาณในแผนประจำปี	1.1 BM/VM กำหนดแผนงานซ้อมอพยพหนีไฟและจัดทำงบประมาณในแผนประจำปี - แผนการซ้อมร่วมกับผู้พักอาศัย - แผนการซ้อมเฉพาะฝ่ายจัดการ 1.2 ฝ่ายจัดการ กำหนดแผนการซ้อมอพยพหนีไฟร่วมกับทีม SSI - กำหนดแผนการซ้อมของโครงการร่วมกับผู้พักอาศัย ล่วงหน้าไม่น้อยกว่า 3 เดือน ก่อนการซ้อมจริง - กำหนดแผนการซ้อมเฉพาะฝ่ายจัดการ ล่วงหน้าไม่น้อยกว่า 1 เดือน ก่อนการซ้อมจริง โดยมีรายละเอียดของแผนงาน ประกอบด้วย 1) วัตถุประสงค์ 2) ขอบเขตการฝึกซ้อม 3) ระยะเวลา 4) สถานที่ฝึกซ้อม 5) จำนวนผู้เข้าร่วมฝึกซ้อม 6) รายละเอียดการฝึกซ้อม 6.1) รายละเอียดของการปฏิบัติงาน 6.2) ผู้รับผิดชอบในแต่ละงาน 6.3) วิธีการอพยพ 6.4) จุดรวมพล 7) งบประมาณ 1.3 OM/PMC อนุมัติพิจารณาแผนงานซ้อมอพยพหนีไฟ	ตามรอบการจัดทำแผนงานประจำปีในแต่ละโครงการ	1. แผนงานการซ้อมอพยพหนีไฟ พร้อมงบประมาณ 2. SOP-PMR-044 วิธีการซ้อมแผนฉุกเฉิน	- BM/VM - ฝ่ายจัดการ - ฝ่ายเจ้าของร่วมผู้พักอาศัย	
2	ดำเนินการติดต่อประสาน เตรียมความพร้อมทุกส่วนงานที่เกี่ยวข้อง	2.1 BM/VM ประสานงานกับตำรวจดับเพลิง และ ผู้เชี่ยวชาญที่เกี่ยวข้อง เพื่อเป็นวิทยากรดำเนินการฝึกซ้อมอพยพหนีไฟ 2.2 BM/VM จัดอบรมให้กับพนักงานที่เกี่ยวข้อง เพื่อเตรียมความพร้อมในการซ้อมอพยพหนีไฟ 2.3 BM/VM จัดประกาศแจ้งผ่านช่องทางต่างๆ เพื่อให้เจ้าของร่วมผู้พักอาศัยทราบ	ตามแผนงานที่กำหนดไว้	แผนงานการซ้อมอพยพหนีไฟ	-BM/VM -ฝ่ายจัดการ	
3	ดำเนินการซ้อมหนีไฟตามแผนการซ้อมร่วมกับเจ้าของร่วมผู้พักอาศัย	3.1 ผู้อำนวยการ หรือผู้ช่วยผู้อำนวยการดับเพลิง สั่งใช้แผนอพยพหนีไฟ ไปยัง Reception 3.2 Reception ประกาศพร้อมกดสัญญาณเตือนภัยยาว 3 ครั้ง 3.3 ผู้นำทางจะถือสัญญาณธงสีแดงนำพนักงานออกจากพื้นที่ปฏิบัติงานตามช่องทางที่กำหนด 3.4 ผู้นำทางนำพนักงานไปยังจุดรวมพล 3.5 ผู้นำทาง & ผู้ตรวจสอบยอดทำการตรวจสอบยอด 3.5 ผู้ตรวจสอบยอดแจ้งยอดต่อผู้อำนวยการหรือผู้ช่วยผู้อำนวยการดับเพลิง ณ จุดรวมพล	ตามแผนงานที่กำหนดไว้	1. แผนงานการซ้อมอพยพหนีไฟ 2. ใบลงชื่อผู้เข้าร่วมฝึกซ้อม	BM/VM	ดำเนินการตามหน้าที่ความรับผิดชอบตามแผนอพยพ
4	การจัดทำรายงานการฝึกซ้อม	4.1 BM/VM จัดทำรายงานส่ง OM, PMC และ SSI ทราบ 4.2 ฝ่ายจัดการ จัดเก็บหลักฐานการฝึกซ้อมพร้อมกับรายงานไว้ในแฟ้มกลางของหน่วยงาน	ภายใน 3 วัน หลังจากฝึกซ้อมเหตุ	1. FRM-PMR-136 แบบฟอร์มรายงานการซ้อมเหตุการณ์ฉุกเฉิน 2. ใบลงชื่อผู้เข้าร่วมฝึกซ้อม	- BM/VM - ฝ่ายจัดการ	

วิธีการปฏิบัติในการซ้อมอพยพหนีไฟ

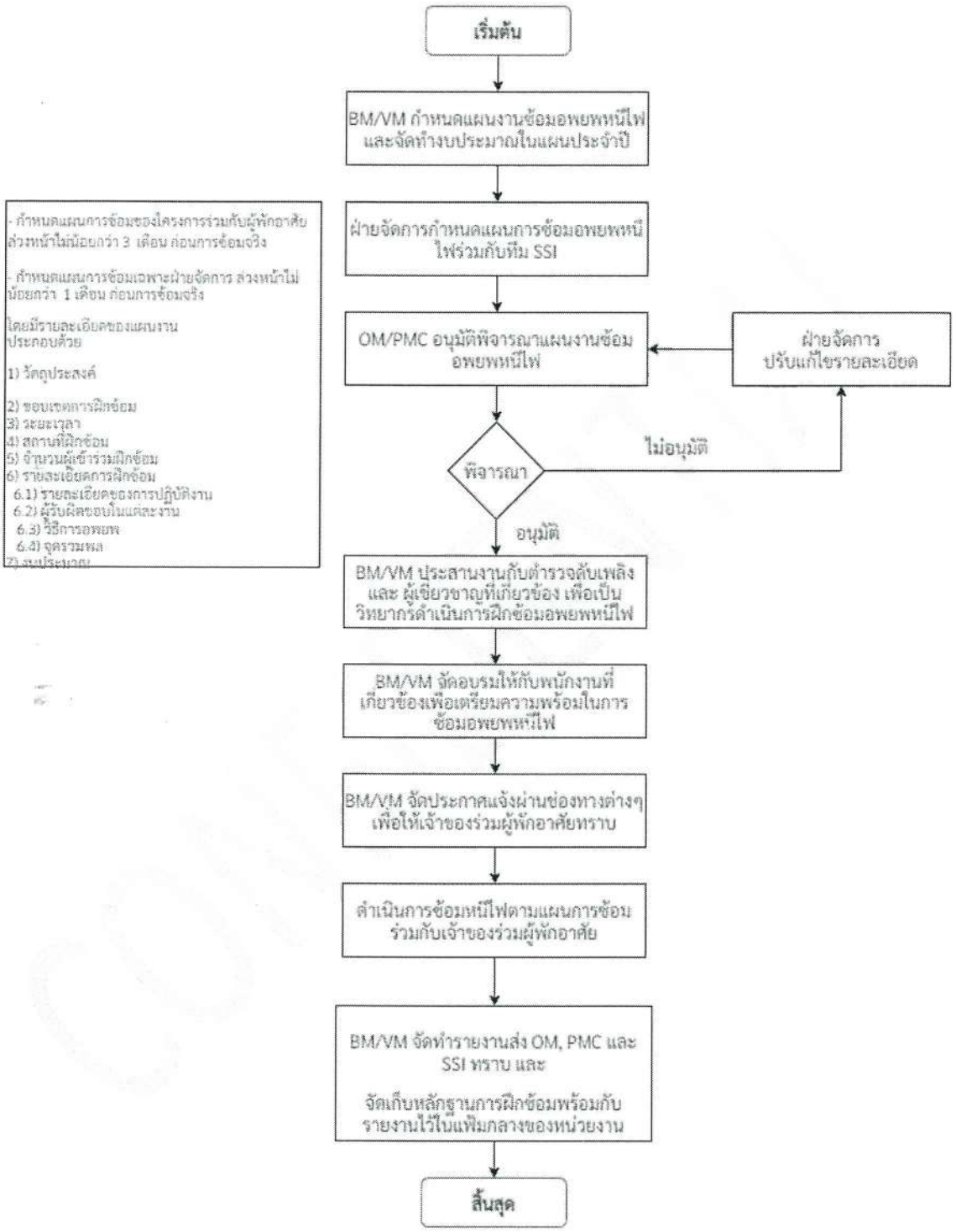

รายการแก้ไขเอกสาร

แก้ไขครั้งที่	DAR No.	วันที่ขอแก้ไข	รายละเอียด
00	DAR-PMR-002	29/7/2020	จัดทำเอกสารใหม่ แก้ไขรูปแบบ และรหัสเอกสาร พร้อมกับเพิ่มเติมรายละเอียดในขั้นตอนการปฏิบัติงานให้ครบถ้วนมากยิ่งขึ้น
01	DAR-PMR-039	08/10/2021	เพิ่มตำแหน่ง FMR Approve , เปลี่ยน PMR-HH เป็น PMR-C , เปลี่ยนชื่อ Head of Department จากคุณกฤติยา มิติกาญจน์ เป็นคุณเดชศักดิ์ หล่อวัฒนศิริกุล, เพิ่ม Footer และลายน้ำ
02	DAR-PMR-063	01/06/2023	เพิ่มขั้นตอน "ดำเนินการซ้อมหนีไฟตามแผนการซ้อมร่วมกับเจ้าของร่วมผู้พักอาศัย" และเพิ่มขั้นตอนการปฏิบัติงานรูปแบบ Flow

PLUS+

บริษัท พลัส พร็อพเพอร์ตี้ จำกัด

วิธีการปฏิบัติเมื่อเกิดเหตุแผ่นดินไหว

Document No.	SOP-PMR-050	Revision	01	Update Date	08/10/2021
Head of Department	[redacted]				
QMR/FMR Approve	[redacted]				

1. วัตถุประสงค์

1.1 เพื่อกำหนดขั้นตอนการปฏิบัติเป็นมาตรฐานเดียวกัน และเป็นแนวทางในกระบวนการทำงาน ของ บริษัท พลัส พร็อพเพอร์ตี้ จำกัด
1.2 เพื่อให้ผู้ปฏิบัติงาน เข้าใจในหน้าที่และความรับผิดชอบของ วิธีการปฏิบัติเมื่อเกิดเหตุแผ่นดินไหว
1.3 เพื่อกำหนดมาตรฐานสำหรับความปลอดภัย/เหตุฉุกเฉิน ในการปฏิบัติงานภายในโครงการ

2. ขอบข่าย

ครอบคลุมขั้นตอนการปฏิบัติในการเฝ้าติดตามและจัดการหลังเหตุแผ่นดินไหวสงบ ในทุกโครงการ (C, HT)

3. เอกสาร ISO ที่เกี่ยวข้อง

FRM-PMR-137 แบบฟอร์มรายงานเหตุการณ์ฉุกเฉิน
SOP-PMR-033 วิธีการแจ้งเคลมสินไหมทดแทน

4. ระยะเวลาในการดำเนินการ

ทันทีที่ได้รับแจ้งเหตุ และจัดทำสรุปรายงานภายใน 3 วัน หลังเกิดเหตุ

CODE ORANGE

ขั้นตอนที่	หัวข้อปฏิบัติ	วิธีการปฏิบัติ	ระยะเวลา	เอกสาร	ผู้รับผิดชอบ	หมายเหตุ
1	ได้รับข่าวสารการเตือนแผ่นดินไหว	1.1 ฝ่ายจัดการ ได้รับข่าวสารการเตือนแผ่นดินไหว 1.2 BM/VM, ฝ่ายจัดการ ประกาศเตือนให้ลูกบ้านเตรียมพร้อม และ ติดตามความเคลื่อนไหว 1.3 BM/VM รายงานผลให้ OM และ SSI ทราบเบื้องต้น	ทันทีที่ได้รับแจ้ง	N/A	-BM/VM -ฝ่ายจัดการ	
2	ดำเนินการติดตามและเฝ้าระวังเพื่อเตรียมความพร้อมหากเกิดเหตุ	ฝ่ายจัดการ ติดตามสถานการณ์อย่างต่อเนื่อง 2.1 BM/VM จัดทำประกาศแจ้งลูกบ้านตามช่องทางที่สามารถเข้าถึงได้ เพื่อให้ทราบสถานการณ์ และแนวทางการดูแลความปลอดภัย เพื่อเตรียมพร้อมไปรวมตัวที่จุดรวมพลที่เตรียมไว้ หากมีเหตุแผ่นดินไหวเกิดขึ้น 2.2 ฝ่ายจัดการ ตรวจสอบรายชื่อ,จำนวนผู้พักอาศัยในโครงการ และขอให้ลูกบ้านปฏิบัติตามคำแนะนำของทีม SSI หรือเจ้าหน้าที่จากกรมป้องกันบรรเทาสาธารณภัย โทร.1784 เพื่อเตรียมความพร้อมหากเกิดเหตุฉุกเฉิน	หลังจากได้รับแจ้งเตือนเหตุแผ่นดินไหว	N/A	-BM/VM -ฝ่ายจัดการ	
3	การจัดการสำหรับเหตุการณ์	<u>กรณีเกิดเหตุแผ่นดินไหวเกินกว่ามาตรฐาน</u> 3.1 BM/VM ประสานงานกับ SSI และกรมป้องกันบรรเทาสาธารณภัย โทร.1784 เพื่อขอความช่วยเหลือ 3.2 ฝ่ายจัดการดำเนินการตามแผนอพยพไปยังจุดรวมพล 3.3 ฝ่ายจัดการตรวจสอบว่ามีผู้ที่ได้รับบาดเจ็บหรือไม่ หลังเหตุการณ์สงบลง 3.4 หากมีคนบาดเจ็บให้ปฐมพยาบาลเบื้องต้น และประสานงานแจ้งแพทย์ฉุกเฉินโทร.1669 หรือ 1646 เพื่อขอความช่วยเหลือทันที 3.5 ฝ่ายจัดการ สำรวจ และ สรุปความเสียหายของทรัพย์สินที่เกิดขึ้นเบื้องต้น 3.6 ฝ่ายจัดการ แจ้งให้กับ BM รับทราบเพื่อติดต่อบริษัทประกันภัยเคลมสินไหมทดแทนภายใน 24 ชม. 3.7 BM/VM จัดทำเอกสารส่งบริษัทประกันภัย <u>กรณีไม่เกิดเหตุแผ่นดินไหว</u> ดำเนินการต่อตามข้อ 4	ทันทีหลังเหตุการณ์สงบ	SOP-PMR-033 วิธีการแจ้งเคลมสินไหมทดแทน	-BM/VM -ฝ่ายจัดการ -SSI	
4	การจัดทำรายงานสรุปเหตุการณ์	4.1 BM/VM จัดทำรายงานสรุปสถานการณ์ให้ผู้บังคับบัญชาตามสายงานและ SSI ทราบ 4.2 ฝ่ายจัดการประชาสัมพันธ์ให้ผู้พักอาศัยทราบข้อมูลในสถานการณ์ปัจจุบัน 4.3 ฝ่ายจัดการ จัดเก็บรายงานสรุปเหตุการณ์เข้าแฟ้มกลาง หรือ ไดร์ฟกลางของหน่วยงาน 4.4 ฝ่ายจัดการ ติดตามผลการแก้ไข จนกว่าจะเข้าสู่สภาพปกติ (หากมีความเสียหายเกิดขึ้น)	ภายใน 3 วัน หลังเกิดเหตุ	FRM-PMR-137 แบบฟอร์มรายงานเหตุการณ์ฉุกเฉิน	- BM/VM - ฝ่ายจัดการ	

รายการแก้ไขเอกสาร

แก้ไขครั้งที่	DAR No.	วันที่ขอแก้ไข	รายละเอียด
00	DAR-PMR-003	29/7/2020	จัดทำเอกสารใหม่ แก้ไขรูปแบบ และรหัสเอกสาร เพิ่มเติมรายละเอียดของขั้นตอน การจัดการสำหรับเหตุการณ์ พร้อมกับเพิ่มเติมรายละเอียดในขั้นตอนการปฏิบัติงานให้ครบถ้วนมากยิ่งขึ้น
01	DAR-PMR-039	08/10/2021	เพิ่มตำแหน่ง FMR Approve , เปลี่ยน PMR-HH เป็น PMR-C , เปลี่ยนชื่อ Head of Department จากคุณกฤติยา มิติกาญจน์ เป็นคุณเดชศักดิ์ หล่อวัฒนศิริกุล, เพิ่ม Footer และลายน้ำ

ระเบียบการพักอาศัย
RESIDENTIAL RULES AND REGULATIONS
居住守则

ห้ามทิ้งก้นบุหรี่หรือเถ้าบุหรี่ จากระเบียงหรือหน้าต่างห้องชุด ฝ่าฝืนปรับ 5,000 บาท
DO NOT DISPOSE OF CIGARETTE ASHES AND CIGARETTE BUTTS OVER BALCONIES.
请勿将烟蒂抛出露台或窗户。

ขอความร่วมมืองดปิดประตูเสียงดัง
PLEASE REFRAIN FROM SLAMMING DOORS.
请勿大力关门。

เพื่อลดปัญหาท่อตัน กรุณาอย่าทิ้งกระดาษชำระ ผ้าอนามัย ถุงยาง ลงในชักโครก
TO PREVENT CLOGGED PIPES, PLEASE REFRAIN FROM DISPOSING OF CONDOM, TISSUE PAPER, AND SANITARY NAPKIN DOWN TOILET.
以防下水道堵塞, 请勿将卫生纸、卫生棉条及保险套扔入马桶内。

กรุณางดส่งเสียงดังรบกวน
PLEASE REFRAIN FROM CAUSING LOUD NOISES.
请勿发出噪音。

กรุณาอย่ากวาดขยะ และวางขยะหน้าห้องชุด เพื่อความเป็นระเบียบเรียบร้อย
PLEASE REFRAIN FROM SWEEPING DUST OR PLACING GARBAGE BAG IN FRONT OF YOUR UNIT.
请勿将屋内的灰尘扫公共走廊或将垃圾摆放在公共走廊。

กรุณางดใช้โดรนถ่ายภาพ
PLEASE REFRAIN FROM USING DRONE PHOTOGRAPHY.
请勿使用无人机摄影。

กรุณางดโยนสิ่งของแปลกปลอมลงสระว่ายน้ำ
PLEASE REFRAIN FROM THROWING FOREIGN OBJECTS INTO THE SWIMMING POOL.
请勿将任何异物抛进泳池。

กรุณาอย่าวางรองเท้า สิ่งของไว้หน้าห้องชุด หรือพื้นที่ส่วนกลางอื่นๆ
PLEASE REFRAIN FROM LEAVING SHOES OR ANY OBJECTS IN FRONT OF YOUR UNIT AND COMMON AREAS.
请勿在公共区域或大门外 摆放鞋子或任何私人物品。

กรุณางดสูบบุหรี่ / กัญชา บริเวณห้องชุดพักอาศัย ระเบียงห้อง ล็อบบี้ โถงทางเดิน และพื้นที่ส่วนกลางอื่นๆ ฝ่าฝืนปรับ 5,000 บาท
PLEASE REFRAIN FROM SMOKING CIGARETTE OR MARIJUANA IN RESIDENTIAL UNITS, BALCONIES, HALLWAYS, LOBBY, AND COMMON AREAS.OFFENDERS WILL BE FINED FOR 5,000 BAHT
禁止在住所及公共场所吸食大麻 违规罚款5, 000泰铢。

PLUS+
LIVING MANAGEMENT

เอกสารแนบที่ 7
บันทึกการตรวจสอบระบบป้องกันและแจ้งเตือนอัคคีภัย

PLUS+

บริษัท พลัส พร็อพเพอร์ตี้ จำกัด

ตารางตรวจเช็ค FCP - โครมาส

รหัสงาน	FA/FCP-Q
รหัสเครื่องจักร	FCP-A
เลขที่ใบงาน	PM250100006
วันที่ปฏิบัติ	08/01/2025
ชื่ออาคาร	A | 1 | ส่วนกลางA1 | ไม่ระบุ | ไม่ระบุ | MDB ROOM A

ลำดับ	รายการ	ผลการตรวจเช็ค			หมายเหตุ
		ดี	แก้ไข	อาการเสีย	
	Fire Alarm Control Panel				
1	ตรวจเช็คสภาพสายสัญญาณภายในตู้	✔			
2	ตรวจเช็คจอแสดงผล (LCD DISPLAY)	✔			
3	ตรวจเช็ค BATTERY	✔			
	ตรวจเช็คไฟชาร์จ BATTERY.....27.....VDC				
	No1.....13.5.....VDC				
	รวม.....27.....VDC				
	No2.....13.4.....VDC				
4	ตรวจสอบอุปกรณ์ Manual	✔			
5	ตรวจเช็คสภาพตู้ FCP	✔			
6	ตรวจเช็คแรงดันที่จ่ายให้ระบบ	✔			
	ตรวจเช็คแรงดันที่จ่ายให้ระบบ.....220.....VAC				
7	ตรวจเช็คไฟ SHOWตู้ FCP	✔			
8	ตรวจเช็คจุดต่อ และ SOCKET สาย	✔			
9	ทดสอบ FUNCTION การทำงานที่ตู้ FCP	✔			
10	ตรวจเช็คชุด GRAPHIC ANNUNCIATOR	✔			

[redacted]

หมายเหตุ

รายละเอียด Pm FA FCP ตึกA

สาเหตุ

คำแนะนำ

การแก้ปัญหา

บันทึกผลการปฏิบัติ

☑ 1.ปฏิบัติงานเสร็จเรียบร้อย

☐ 2.ปฏิบัติงานเสร็จแล้วพบสิ่งที่ต้องแก้ไขอีก (C/A)

PLUS+

บริษัท พลัส พร็อพเพอร์ตี้ จำกัด

ตารางตรวจเช็ค FCP - โครมาส

รหัสงาน	FA/FCP-Q
รหัสเครื่องจักร	FCP-B
เลขที่ใบงาน	PM250100005
วันที่ปฏิบัติ	08/01/2025
ชื่ออาคาร	B | 1 | ส่วนกลางB1 | ไม่ระบุ | ไม่ระบุ | MDB ROOM B

ลำดับ	รายการ	ผลการตรวจเช็ค			หมายเหตุ
		ดี	แก้ไข	อาการเสีย	
	Fire Alarm Control Panel				
1	ตรวจเช็ค BATTERY	✔			
	No1.....13.5.....VDC				
	ตรวจเช็คไฟชาร์จ BATTERY.....27.....VDC				
	No2.....13.5.....VDC				
	รวม.....27.....VDC				
2	ตรวจเช็คชุด GRAPHIC ANNUNCIATER	✔			
3	ตรวจเช็คสภาพตู้ FCP	✔			
4	ตรวจเช็คขุดต่อ และ SOCKET สาย	✔			
5	ตรวจเช็คแรงดันที่จ่ายให้ระบบ	✔			
	ตรวจเช็คแรงดันที่จ่ายให้ระบบ .....235..... VAC				
6	ทดสอบ FUNCTION การทำงานที่ตู้ FCP	✔			
7	ตรวจสอบอุปกรณ์ Manual	✔			
8	ตรวจเช็คไฟ SHOWตู้ FCP	✔			
9	ตรวจเช็คจอแสดงผล (LCD DISPLAY)	✔			
10	ตรวจเช็คสภาพสายสัญญาณภายในตู้	✔			

[redacted]

หมายเหตุ

รายละเอียด Pm FA FCP ดีกA

สาเหตุ

คำแนะนำ

การแก้ปัญหา

บันทึกผลการปฏิบัติ

☑ 1.ปฏิบัติงานเสร็จเรียบร้อย

☐ 2.ปฏิบัติงานเสร็จแล้วพบสิ่งที่ต้องแก้ไขอีก (CM)

PLUS+

บริษัท พลัส พร็อพเพอร์ตี้ จำกัด

ตารางตรวจเช็ค FCP - ไตรมาส

รหัสงาน	FA/FCP-Q
รหัสเครื่องจักร	FCP-C
เลขที่ใบงาน	PM250100013
วันที่ปฏิบัติ	08/01/2025
ชื่ออาคาร	C | 1 | ส่วนกลางC1 | ไม่ระบุ | ไม่ระบุ | MDB ROOM C

ลำดับ	รายการ	ผลการตรวจเช็ค			หมายเหตุ
		ดี	แก้ไข	อาการเสีย	
	Fire Alarm Control Panel				
1	ตรวจเช็คชุด GRAPHIC ANNUNCIATER	✔			
2	ตรวจเช็ค BATTERY	✔			
	รวม.....27.....VDC				
	ตรวจเช็คไฟชาร์จ BATTERY.....27 ....VDC				
	No1.....13.4.....VDC				
	No2.....13.4.....VDC				
3	ตรวจสอบอุปกรณ์ Manual	✔			
4	ตรวจเช็คแรงดันที่จ่ายให้ระบบ	✔			
	ตรวจเช็คแรงดันที่จ่ายให้ระบบ.....235.....VAC				
5	ตรวจเช็คไฟ SHOWตู้ FCP	✔			
6	ตรวจเช็คจุดต่อ และ SOCKET สาย	✔			
7	ตรวจเช็คสภาพตู้ FCP	✔			
8	ทดสอบ FUNCTION การทำงานที่ตู้ FCP	✔			
9	ตรวจเช็คสภาพสายสัญญาณภายในตู้	✔			
10	ตรวจเช็คจอแสดงผล (LCD DISPLAY)	✔			

[redacted]

หมายเหตุ

รายละเอียด PMประจำ3เดือน

สาเหตุ

คำแนะนำ

การแก้ปัญหา

บันทึกผลการปฏิบัติ

☑ 1.ปฏิบัติงานเสร็จเรียบร้อย

☐ 2.ปฏิบัติงานเสร็จแล้วพบสิ่งที่ต้องแก้ไขอีก (CM)

PLUS+

บริษัท พลัส พร็อพเพอร์ตี้ จำกัด

ตารางตรวจเช็ค FCP - ไตรมาส

รหัสงาน	FA/FCP-Q
รหัสเครื่องจักร	FCP-D
เลขที่ใบงาน	PM250100014
วันที่ปฏิบัติ	08/01/2025
ชื่ออาคาร	D | 1 | ส่วนกลางD1 | ไม่ระบุ | ไม่ระบุ | MDB ROOM D

ลำดับ	รายการ	ผลการตรวจเช็ค			หมายเหตุ
		ดี	แก้ไข	อาการเสีย	
	Fire Alarm Control Panel				
1	ตรวจเช็คสภาพสายสัญญาณภายในตู้	✔			
2	ตรวจเช็คจุดต่อ และ SOCKET สาย	✔			
3	ตรวจเช็คสภาพตู้ FCP	✔			
4	ตรวจเช็คจอแสดงผล (LCD DISPLAY)	✔			
5	ตรวจเช็คชุด GRAPHIC ANNUNCIATER	✔			
6	ตรวจสอบอุปกรณ์ Manual	✔			
7	ทดสอบ FUNCTION การทำงานที่ตู้ FCP	✔			
8	ตรวจเช็คแรงดันที่จ่ายให้ระบบ	✔			
	ตรวจเช็คแรงดันที่จ่ายให้ระบบ.....235.....VAC				
9	ตรวจเช็คไฟ SHOWตู้ FCP	✔			
10	ตรวจเช็ค BATTERY	✔			
	No1.....13.5.....VDC				
	รวม.....27.....VDC				
	No2.....13.5.....VDC				
	ตรวจเช็คไฟชาร์จ BATTERY.....27.....VDC				

[redacted]

หมายเหตุ

รายละเอียด PMประจำ3เดือน

สาเหตุ

คำแนะนำ

การแก้ปัญหา

บันทึกผลการปฏิบัติ

☑ 1.ปฏิบัติงานเสร็จเรียบร้อย

☐ 2.ปฏิบัติงานเสร็จแล้วพบสิ่งที่ต้องแก้ไขอีก (CM)

PLUS+

บริษัท พลัส พร็อพเพอร์ตี้ จำกัด

ตารางตรวจเช็ค FCP - โดรมาส

รหัสงาน	FA/FCP-Q
รหัสเครื่องจักร	FCP-A
เลขที่ใบงาน	PM250400006
วันที่ปฏิบัติ	07/04/2025
ชื่ออาคาร	A | 1 | ส่วนกลาง/1 | ไม่ระบุ | ไม่ระบุ | MDB ROOM A

ลำดับ	รายการ	ผลการตรวจเช็ค			หมายเหตุ
		ดี	แก้ไข	อาการเสีย	
	Fire Alarm Control Panel				
1	ทดสอบ FUNCTION การทำงานที่ตู้ FCP	✔			
2	ตรวจเช็คสภาพสายสัญญาณภายในตู้	✔			
3	ตรวจเช็คจอแสดงผล (LCD DISPLAY)	✔			
4	ตรวจเช็ค BATTERY	✔			
	No2.....13.64.....VDC				
	ตรวจเช็คไฟชาร์จ BATTERY.....10.85.....VDC				
	รวม.....27.28.....VDC				
	No1.....13.64.....VDC				
5	ตรวจสอบอุปกรณ์ Manual	✔			
6	ตรวจเช็คสภาพตู้ FCP	✔			
7	ตรวจเช็คแรงดันที่จ่ายให้ระบบ	✔			
	ตรวจเช็คแรงดันที่จ่ายให้ระบบ.....230.....VAC				
8	ตรวจเช็คไฟ SHOWตู้ FCP	✔			
9	ตรวจเช็คจุดต่อ และ SOCKET สาย	✔			
10	ตรวจเช็คชุด GRAPHIC ANNUNCIATOR	✔			

[redacted]

หมายเหตุ

รายละเอียด Pm fire alarm system อาคาร A

สาเหตุ Pm ตามมาตรฐานที่บริษัทกำหนด

คำแนะนำ เมื่อพบปัญหาให้แจ้งหัวหน้าและหาทางแก้ไข

การแก้ปัญหา หมั่นpm ตามรอบ

บันทึกผลการปฏิบัติ

☑ 1.ปฏิบัติงานเสร็จเรียบร้อย

☐ 2.ปฏิบัติงานเสร็จแล้วพบสิ่งที่ต้องแก้ไขอีก (CM)

PLUS+

บริษัท พลัส พร็อพเพอร์ตี้ จำกัด

ตารางตรวจเช็ค FCP - ไตรมาส

รหัสงาน	FA/FCP-Q
รหัสเครื่องจักร	FCP-B
เลขที่ใบงาน	PM250400005
วันที่ปฏิบัติ	07/04/2025
ชื่ออาคาร	B | 1 | ส่วนกลางB1 | ไม่ระบุ | ไม่ระบุ | MDB ROOM B

ลำดับ	รายการ	ผลการตรวจเช็ค			หมายเหตุ
		ดี	แก้ไข	อาการเสีย	
	Fire Alarm Control Panel				
1	ตรวจเช็คสภาพตู้ FCP	✔			
2	ตรวจเช็คชุด GRAPHIC ANNUNCIATER	✔			
3	ตรวจเช็คจอแสดงผล (LCD DISPLAY)	✔			
4	ตรวจสอบอุปกรณ์ Manual	✔			
5	ตรวจเช็คแรงดันที่จ่ายให้ระบบ	✔			
	ตรวจเช็คแรงดันที่จ่ายให้ระบบ.....232.....VAC				
6	ตรวจเช็คไฟ SHOWตู้ FCP	✔			
7	ตรวจเช็คจุดต่อ และ SOCKET สาย	✔			
8	ทดสอบ FUNCTION การทำงานที่ตู้ FCP	✔			
9	ตรวจเช็ค BATTERY	✔			
	No1.....13.8.....VDC				
	No2.....13.8.....VDC				
	รวม.....27.6.....VDC				
	ตรวจเช็คไฟชาร์จ BATTERY.....11.09.....VDC				
10	ตรวจเช็คสภาพสายสัญญาณภายในตู้	✔			

[redacted]

หมายเหตุ

รายละเอียด Pm fire alarm อาคาร B

สาเหตุ Pm ตามมาตรฐานที่บริษัทกำหนด

คำแนะนำ เมื่อพบปัญหาให้แจ้งหัวหน้าและหาทางแก้ไข

การแก้ปัญหา พนัก pm ตามรอบ

บันทึกผลการปฏิบัติ

☑ 1.ปฏิบัติงานเสร็จเรียบร้อย

☐ 2.ปฏิบัติงานเสร็จแล้วพบสิ่งที่ต้องแก้ไขอีก (CLM)

PLUS+

บริษัท พลัส พร็อพเพอร์ตี้ จำกัด

ตารางตรวจเช็ค FCP - โครมาส

รหัสงาน	FA/FCP-Q
รหัสเครื่องจักร	FCP-C
เลขที่ใบงาน	PM250400013
วันที่ปฏิบัติ	07/04/2025
ชื่ออาคาร	C | 1 | ส่วนกลางC1 | ไม่ระบุ | ไม่ระบุ | MDB ROOM C

ลำดับ	รายการ	ผลการตรวจเช็ค			หมายเหตุ
		ดี	แก้ไข	อาการเสีย	
	Fire Alarm Control Panel				
1	ทดสอบ FUNCTION การทำงานที่ตู้ FCP	✔			
2	ตรวจเช็คชุด GRAPHIC ANNUNCIATER	✔			
3	ตรวจสอบอุปกรณ์ Manual	✔			
4	ตรวจเช็คแรงดันที่จ่ายให้ระบบ	✔			
	ตรวจเช็คแรงดันที่จ่ายให้ระบบ ....231.....VAC				
5	ตรวจเช็คสภาพตู้ FCP	✔			
6	ตรวจเช็คไฟ SHOWตู้ FCP	✔			
7	ตรวจเช็คจุดต่อ และ SOCKET สาย	✔			
8	ตรวจเช็คสภาพสายสัญญาณภายในตู้	✔			
9	ตรวจเช็คจอแสดงผล (LCD DISPLAY)	✔			
10	ตรวจเช็ค BATTERY	✔			
	รวม.....27.4.....VDC				
	ตรวจเช็คไฟชาร์จ BATTERY.....11.56.....VDC				
	No2.....13.7.....VDC				
	No1.....13.7.....VDC				

[redacted]

หมายเหตุ

รายละเอียด Pm fire alarm system อาคาร C

สาเหตุ Pm ตามมาตรฐานที่บริษัทกำหนด

คำแนะนำ เมื่อพบปัญหาให้แจ้งหัวหน้าและหาทางแก้ไข

การแก้ปัญหา หมั่น pm ตามรอบ

บันทึกผลการปฏิบัติ

☑ 1.ปฏิบัติงานเสร็จเรียบร้อย

☐ 2.ปฏิบัติงานเสร็จแล้วพบสิ่งที่ต้องแก้ไขอีก (CM)

PLUS+

บริษัท พลัส พร็อพเพอร์ตี้ จำกัด

ตารางตรวจเช็ค FCP - ไตรมาส

รหัสงาน	FA/FCP-Q
รหัสเครื่องจักร	FCP-D
เลขที่ใบงาน	PM250400014
วันที่ปฏิบัติ	07/04/2025
ชื่ออาคาร	D | 1 | ส่วนกลางD1 | ไม่ระบุ | ไม่ระบุ | MDB ROOM D

ลำดับ	รายการ	ผลการตรวจเช็ค			หมายเหตุ
		ดี	แก้ไข	อาการเสีย	
	Fire Alarm Control Panel				
1	ตรวจเช็คสภาพตู้ FCP	✔			
2	ตรวจเช็คสภาพสายสัญญาณภายในตู้	✔			
3	ตรวจเช็คแรงดันที่จ่ายให้ระบบ	✔			
	ตรวจเช็คแรงดันที่จ่ายให้ระบบ ....232.... VAC				
4	ตรวจเช็คไฟ SHOWตู้ FCP	✔			
5	ตรวจเช็คจอแสดงผล (LCD DISPLAY)	✔			
6	ตรวจเช็ค BATTERY	✔			
	ตรวจเช็คไฟชาร์จ BATTERY.....10.95.....VDC				
	รวม.....27.28.....VDC				
	No2.....13.64.....VDC				
	No1.....13.64.....VDC				
7	ตรวจสอบอุปกรณ์ Manual	✔			
8	ทดสอบ FUNCTION การทำงานที่ตู้ FCP	✔			
9	ตรวจเช็คจุดต่อ และ SOCKET สาย	✔			
10	ตรวจเช็คชุด GRAPHIC ANNUNCIATOR	✔			

[redacted]

หมายเหตุ

รายละเอียด Pm fire alarm system

สาเหตุ Pm ตามมาตรฐานที่บริษัทกำหนด

คำแนะนำ เมื่อพบปัญหาให้แจ้งหัวหน้าและหาทางแก้ไข

การแก้ปัญหา หมั่นpmตามรอบ

บันทึกผลการปฏิบัติ

☑ 1.ปฏิบัติงานเสร็จเรียบร้อย

☐ 2.ปฏิบัติงานเสร็จแล้วพบสิ่งที่ต้องแก้ไขอีก (CM)

เอกสารแนบที่ 8
บันทึกการตรวจสอบระบบสระว่ายน้ำ

PLUS+

บริษัท พลัส พร็อพเพอร์ตี้ จำกัด

ตารางตรวจเช็ค FP - ไตรมาส

รหัสงาน	LC/FP-Q
รหัสเครื่องจักร	FTP-1
เลขที่ใบงาน	PM250300021
วันที่ปฏิบัติ	05/03/2025
ชื่ออาคาร	CLUB HOUSE | C1 | ส่วนกลางCH1 | ไม่ระบุ | ไม่ระบุ | ห้องระบบควบคุมปั๊มสระว่ายน้ำ

ลำดับ	รายการ	ผลการตรวจเช็ค			หมายเหตุ
		ดี	แก้ไข	อาการเสีย	
	MOTOR & PUMP				
1	ตรวจเช็คแรงดันน้ำเข้า	✔			
	ตรวจเช็คแรงดันน้ำเข้า....0.....PSI				
2	ตรวจเช็คการคิดขัดภายในใบพัด Pump	✔			
3	ตรวจเช็คตัวเรือน PUMP	✔			
4	ตรวจเช็คลูกยาง ล็อคจุดต่อเพลา	✔			
5	ตรวจเช็คการทำงานของ Motor และ Pump	✔			
6	ตรวจเช็คการทำงานของ Check Valve	✔			
7	ตรวจเช็คแท่นเครื่อง และอุปกรณ์กันสะเทือน	✔			
8	ตรวจเช็คแรงดันน้ำออก	✔			
	ตรวจเช็คแรงดันน้ำออก. ...0.....PSI				
9	ตรวจเช็คหัวหลัก MOTOR	✔			
10	ตรวจเช็คตัวโครง Motor	✔			
	CONTROL				
1	แรงดัน	✔			
	S-I.....405.....โวล์ต				
	T-R. ..403 ...โวล์ต				
	R-S.....403.....โวล์ต				
2	ตรวจเช็คแรงดันถังกรอง	✔			
	ตรวจเช็คแรงดันถังกรอง.....10.....PSI				
3	ตรวจเช็คสภาพ Breaker	✔			
4	ตรวจสอบการทำงานของ Control	✔			
5	ตรวจเช็คสภาพ Magnetic	✔			
6	ตรวจเช็คไฟ Show	✔			
7	กระแส	✔			
	S.....3.4 ....แอมป์				
	R. ..3 5....แอมป์				
	T.....3.4.....แอมป์				
8	ตรวจเช็คสภาพ Fuse Control	✔			
9	หลอดไฟแสงสว่าง	✔			
10	ตรวจสอบสภาพตู้ Control	✔			
11	ตรวจเช็คจุดต่อภายในตู้ Control	✔			
12	ตรวจเช็คสภาพ Relay	✔			
13	ตรวจเช็ค Overload	✔			
	ค่าที่ Set.....5.0.....แอมป์				

[redacted]

หมายเหตุ

รายละเอียด Pm FTP 1

สาเหตุ

คำแนะนำ

การแก้ปัญหา

บันทึกผลการปฏิบัติ

☑ 1.ปฏิบัติงานเสร็จเรียบร้อย

☐ 2.ปฏิบัติงานเสร็จแล้วพบสิ่งที่ต้องแก้ไขอีก (CM)

PLUS+

บริษัท พลัส พร็อพเพอร์ตี้ จำกัด

ตารางตรวจเช็ค FP - โครมาล

รหัสงาน	LC/TP-Q
รหัสเครื่องจักร	FTP-2
เลขที่ใบงาน	PM250300022
วันที่ปฏิบัติ	05/03/2025
ชื่ออาคาร	CLUB HOUSE | C.1 | ส่วนกลางCH1 | ไม่ระบุ | ไม่ระบุ | ห้องระบบควบคุมปั๊มสระว่ายน้ำ

ลำดับ	รายการ	ผลการตรวจเช็ค			หมายเหตุ
		ดี	แก้ไข	อาการเสีย	
	MOTOR & PUMP				
1	ตรวจเช็คลูกยาง ล็อคจุดต่อเหล่า	✔			
2	ตรวจเช็คการทำงานของ Motor และ Pump	✔			
3	ตรวจเช็คแรงดันน้ำเข้า	✔			
	ตรวจเช็คแรงดันน้ำเข้า...0.....PSI				
4	ตรวจเช็คการทำงานของ Check Valve	✔			
5	ตรวจเช็คแท่นเครื่อง และอุปกรณ์กันสะเทือน	✔			
6	ตรวจเช็คตัวโครง Motor	✔			
7	ตรวจเช็คหัวหลัก MOTOR	✔			
8	ตรวจเช็คการติดขัดภายในใบพัด Pump	✔			
9	ตรวจเช็คตัวเรือน PUMP	✔			
10	ตรวจเช็คแรงดันน้ำออก	✔			
	ตรวจเช็คแรงดันน้ำออก.....0.....PSI				
	CONTROL				
1	กระแส	✔			
	S.....3.5.....แอมป์				
	R. ...3.4... แอมป์				
	T.... 3.2.... แอมป์				
2	ตรวจเช็คสภาพ Fuse Control	✔			
3	หลอดไฟแสงสว่าง	✔			
4	ตรวจเช็ค Overload	✔			
	ค่าที่ Set.....5.0.....แอมป์				
5	ตรวจเช็คสภาพ Breaker	✔			
6	ตรวจสอบการทำงานของ Control	✔			

ลำดับ	รายการ	ผลการตรวจเช็ค			หมายเหตุ
		ดี	แก้ไข	อาการเสีย	
7	ตรวจเช็คจุดต่อภายในตู้ Control	✔			
8	แรงดัน	✔			
	T-R ...403....โวล์ต				
	S-T.....405.....โวล์ต				
	R-S.....403.....โวล์ต				
9	ตรวจเช็คแรงดันถังกรอง	✔			
	ตรวจเช็คแรงดันถังกรอง.....10.....PSI				
10	ตรวจเช็คสภาพ Relay	✔			
11	ตรวจเช็คไฟ Show	✔			
12	ตรวจเช็คสภาพ Magnetic	✔			
13	ตรวจสอบสภาพตู้ Control	✔			

[redacted]

หมายเหตุ

รายละเอียด Pm FTP 2

สาเหตุ

คำแนะนำ

การแก้ปัญหา

บันทึกผลการปฏิบัติ

☑ 1.ปฏิบัติงานเสร็จเรียบร้อย

☐ 2.ปฏิบัติงานเสร็จแล้วพบสิ่งที่ต้องแก้ไขอีก (CM)

PLUS+

บริษัท พลัส พร็อพเพอร์ตี้ จำกัด

ตารางตรวจเช็ค FP - ไตรมาส

รหัสงาน	LC/TP-Q
รหัสเครื่องจักร	FTP-3
เลขที่ใบงาน	PM250300023
วันที่ปฏิบัติ	05/03/2025
ชื่ออาคาร	CLUB HOUSE | C.1 | ส่วนกลางCH1 | ไม่ระบุ | ไม่ระบุ | ห้องระบบควบคุมปั๊มสระว่ายน้ำ

ลำดับ	รายการ	ผลการตรวจเช็ค			หมายเหตุ
		ดี	แก้ไข	อาการเสีย	
	CONTROL				
1	ตรวจสอบสภาพตู้ Control	✔			
2	ตรวจเช็คสภาพ Relay	✔			
3	ตรวจเช็คแรงดันถังกรอง	✔			
	ตรวจเช็คแรงดันถังกรอง....10.... PSI				
4	ตรวจเช็คไฟ Show	✔			
5	กระแส	✔			
	T.... 3.4....แอมป์				
	S.....3.5....แอมป์				
	R.....3.5.....แอมป์				
6	ตรวจเช็คสภาพ Fuse Control	✔			
7	หลอดไฟแสงสว่าง	✔			
8	แรงดัน	✔			
	S-T.....404.....โวล์ต				
	R-S.....403.....โวล์ต				
	T-R.....403.....โวล์ต				
9	ตรวจเช็ค Overload	✔			
	ค่าที่ Set.....5.0.....แอมป์				
10	ตรวจเช็คสภาพ Breaker	✔			
11	ตรวจสอบการทำงานของ Control	✔			
12	ตรวจเช็คจุดต่อภายในตู้ Control	✔			
13	ตรวจเช็คสภาพ Magnetic	✔			
	MOTOR & PUMP				
1	ตรวจเช็คตัวโครง Motor	✔			

ลำดับ	รายการ	ผลการตรวจเช็ค			หมายเหตุ
		ดี	แก้ไข	อาการเสีย	
2	ตรวจเช็คหัวหลัก MOTOR	✔			
3	ตรวจเช็คสูกยาง ล็อคจุดต่อเพลา	✔			
4	ตรวจเช็คการทำงานของ Motor และ Pump	✔			
5	ตรวจเช็คแรงดันน้ำเข้า	✔			
	ตรวจเช็คแรงดันน้ำเข้า.....0.....PSI				
6	ตรวจเช็คการติดขัดภายในใบพัด Pump	✔			
7	ตรวจเช็คตัวเรือน PUMP	✔			
8	ตรวจเช็คการทำงานของ Check Valve	✔			
9	ตรวจเช็คแท่นเครื่อง และลุ่มกรณ์กันสะเทือน	✔			
10	ตรวจเช็คแรงดันน้ำออก	✔			
	ตรวจเช็คแรงดันน้ำออก. ...0.....PSI				

[redacted]

หมายเหตุ

รายละเอียด Fm FTP 3

สาเหตุ

ตำแหน่ง

การแก้ปัญหา

บันทึกผลการปฏิบัติ

☑ 1.ปฏิบัติงานเสร็จเรียบร้อย

☐ 2.ปฏิบัติงานเสร็จแล้วพบสิ่งที่ต้องแก้ไขอีก (CM)

PLUS+

บริษัท พลัส พร็อพเพอร์ตี้ จำกัด

ตารางตรวจเช็ค FP - โตรมาส

รหัสงาน	LC/TP-Q
รหัสเครื่องจักร	FTP-4
เลขที่ใบงาน	PM250300024
วันที่ปฏิบัติ	05/03/2025
ชื่ออาคาร	CLUB HOUSE | C.1 | ส่วนกลางCH1 | ไม่ระบุ | ไม่ระบุ | ห้องระบบควบคุมปั๊มสระว่ายน้ำ

ลำดับ	รายการ	ผลการตรวจเช็ค			หมายเหตุ
		ดี	แก้ไข	อาการเสีย	
	MOTOR & PUMP				
1	ตรวจเช็คตัวโครง Motor	✔			
2	ตรวจเช็คหัวหลัก MOTOR	✔			
3	ตรวจเช็คแรงดันน้ำออก	✔			
	ตรวจเช็คแรงดันน้ำออก....0.... PSI				
4	ตรวจเช็คลูกยาง ล็อคจุดต่อเหล่า	✔			
5	ตรวจเช็คการทำงานของ Motor และ Pump	✔			
6	ตรวจเช็คแรงดันน้ำเข้า	✔			
	ตรวจเช็คแรงดันน้ำเข้า....0.....PSI				
7	ตรวจเช็คการติดขัดภายในใบพัด Pump	✔			
8	ตรวจเช็คตัวเรือน PUMP	✔			
9	ตรวจเช็คการทำงานของ Check Valve	✔			
10	ตรวจเช็คแท่นเครื่อง และอุปกรณ์กันสะเทือน	✔			
	CONTROL				
1	ตรวจสอบสภาพตู้ Control	✔			
2	ตรวจสอบการทำงานของ Control	✔			
3	ตรวจเช็คจุดต่อภายในตู้ Control	✔			
4	ตรวจเช็คสภาพ Magnetic	✔			
5	ตรวจเช็คไฟ Show	✔			
6	กระแส	✔			
	S.....3.2.....แอมป์				
	R.....3.1.....แอมป์				
	T.... 3.1.... แอมป์				
7	ตรวจเช็คสภาพ Fuse Control	✔			

ลำดับ	รายการ	ผลการตรวจเช็ค			หมายเหตุ
		ดี	แก้ไข	อาการเสีย	
8	หลอดไฟแสงสว่าง	✔			
9	แรงดัน	✔			
	S-T.... 405 ....โวล์ต				
	R-S.....405.....โวล์ต				
	T-R.....402.....โวล์ต				
10	ตรวจเช็คแรงดันถังกรอง	✔			
	ตรวจเช็คแรงดันถังกรอง.....10.....PSI				
11	ตรวจเช็คสภาพ Relay	✔			
12	ตรวจเช็ค Overload	✔			
	ค่าที่ Set.....5.0.....แอมป์				
13	ตรวจเช็คสภาพ Breaker	✔			

[redacted]

หมายเหตุ

รายละเอียด Pm FTP 4

สาเหตุ

คำแนะนำ

การแก้ปัญหา

บันทึกผลการปฏิบัติ

☑ 1.ปฏิบัติงานเสร็จเรียบร้อย

☐ 2.ปฏิบัติงานเสร็จแล้วพบสิ่งที่ต้องแก้ไขอีก (CM)

PLUS+

บริษัท พลัส พร็อพเพอร์ตี้ จำกัด

ตารางตรวจเช็ค FP - ไตรมาส

รหัสงาน	LC/FP-Q
รหัสเครื่องจักร	FTP-5
เลขที่ใบงาน	PM250300025
วันที่ปฏิบัติ	05/03/2025
ชื่ออาคาร	CLUB HOUSE | C.1 | ส่วนกลางCH1 | ไม่ระบุ | ไม่ระบุ | ห้องระบบควบคุมปั๊มสระว่ายน้ำ

ลำดับ	รายการ	ผลการตรวจเช็ค			หมายเหตุ
		ดี	แก้ไข	อาการเสีย	
	CONTROL				
1	ตรวจเช็คแรงดันถังกรอง	✔			
	ตรวจเช็คแรงดันถังกรอง.....10.....PSI				
2	ตรวจสอบสภาพตู้ Control	✔			
3	แรงดัน	✔			
	R-S.....406.....โวล์ต				
	S-T.....407.....โวล์ต				
	T-R.....404.....โวล์ต				
4	ตรวจเช็คสภาพ Magnetic	✔			
5	ตรวจเช็คไฟ Show	✔			
6	กระแส	✔			
	R.....3.2.....แอมป์				
	T.....3.6.....แอมป์				
	S.....3.4.....แอมป์				
7	ตรวจเช็คสภาพ Fuse Control	✔			
8	ทดลองไฟแสงสว่าง	✔			
9	ตรวจเช็คสภาพ Relay	✔			
10	ตรวจเช็ค Overload	✔			
	ค่าที่ Set.....5.....แอมป์				
11	ตรวจเช็คสภาพ Breaker	✔			
12	ตรวจสอบการทำงานของ Control	✔			
13	ตรวจเช็คจุดต่อภายในตู้ Control	✔			
	MOTOR & PUMP				
1	ตรวจเช็คหัวหลัก MOTOR	✔			
2	ตรวจเช็คตัวโครง Motor	✔			
3	ตรวจเช็คตัวเรือน PUMP	✔			
4	ตรวจเช็คแรงดันน้ำลดก	✔			
	ตรวจเช็คแรงดันน้ำออก.....30.....PSI				
5	ตรวจเช็คลูกยาง ล็อคจุดต่อเพลา	✔			
6	ตรวจเช็คการทำงานของ Motor และ Pump	✔			
7	ตรวจเช็คแรงดันน้ำเข้า	✔			
	ตรวจเช็คแรงดันน้ำเข้า.....0.....PSI				
8	ตรวจเช็คการสิดขัดภายในไบหัด Pump	✔			
9	ตรวจเช็คการทำงานของ Check Valve	✔			
10	ตรวจเช็คแท่นเครื่อง และอุปกรณ์กันสะเทือน	✔			

[redacted]

หมายเหตุ

รายละเอียด PMประจำ3เดือน

สาเหตุ

คำแนะนำ

การแก้ปัญหา

บันทึกผลการปฏิบัติ

☑ 1.ปฏิบัติงานเสร็จเรียบร้อย

☐ 2.ปฏิบัติงานเสร็จแล้วพบสิ่งที่ต้องแก้ไขอีก (CM)

PLUS+

บริษัท พลัส พร็อพเพอร์ตี้ จำกัด

ตารางตรวจเช็ค FP - ไตรมาส

รหัสงาน	LC/TP-Q
รหัสเครื่องจักร	Fountain Pump-1
เลขที่ใบงาน	PM250300026
วันที่ปฏิบัติ	05/03/2025
ชื่ออาคาร	CLUB HOUSE | C.1 | ส่วนกลางCH1 | ไม่ระบุ | ไม่ระบุ | ห้องระบบควบคุมปั๊มสระว่ายน้ำ

ลำดับ	รายการ	ผลการตรวจเช็ค			หมายเหตุ
		ดี	แก้ไข	อาการเสีย	
	CONTROL				
1	ตรวจเช็คสภาพ Relay	✔			
2	ตรวจเช็ค Overload	✔			
	ค่าที่ Set.....5.....แอมป์				
3	ตรวจเช็คสภาพ Breaker	✔			
4	ตรวจสอบสภาพตู้ Control	✔			
5	กระแส	✔			
	S.....4.4.....แอมป์				
	R.....4.....แอมป์				
	T.....4.2.....แอมป์				
6	ตรวจเช็คสภาพ Fuse Control	✔			
7	หลอดไฟแสงสว่าง	✔			
8	แรงดัน	✔			
	S-T.....408.....โวล์ต				
	T-R.....406.....โวล์ต				
	R-S.....407.....โวล์ต				
9	ตรวจเช็คแรงดันถังกรอง	✔			
	ตรวจเช็คแรงดันถังกรอง.....0.....PSI				
10	ตรวจสอบการทำงานของ Control	✔			
11	ตรวจเช็คจุดต่อภายในตู้ Control	✔			
12	ตรวจเช็คสภาพ Magnetic	✔			
13	ตรวจเช็คไฟ Show	✔			
	MOTOR & PUMP				
1	ตรวจเช็คตัวโครง Motor	✔			

ลำดับ	รายการ	ผลการตรวจเช็ค			หมายเหตุ
		ดี	แก้ไข	อาการเสีย	
2	ตรวจเช็คการทำงานของ Check Valve	✔			
3	ตรวจเช็คหัวหลัก MOTOR	✔			
4	ตรวจเช็คลูกยาง ล็อคจุดต่อเพลา	✔			
5	ตรวจเช็คการทำงานของ Motor และ Pump	✔			
6	ตรวจเช็คแรงดันน้ำเข้า	✔			
	ตรวจเช็คแรงดันน้ำเข้า.....0.....PSI				
7	ตรวจเช็คการติดขัดภายในใบพัด Pump	✔			
8	ตรวจเช็คตัวเรือน PUMP	✔			
9	ตรวจเช็คแท่นเครื่อง และลูกปรกบ์กันสะเทือน	✔			
10	ตรวจเช็คแรงดันน้ำออก	✔			
	ตรวจเช็คแรงดันน้ำออก.....30.....PSI				

[redacted]

<u>หมายเหตุ</u>

<u>รายละเอียด</u> PMประจำ3เดือน

<u>สาเหตุ</u>

<u>คำแนะนำ</u>

<u>การแก้ปัญหา</u>

<u>บันทึกผลการปฏิบัติ</u>

☑ 1.ปฏิบัติงานเสร็จเรียบร้อย

☐ 2.ปฏิบัติงานเสร็จแล้วพบสิ่งที่ต้องแก้ไขอีก (CM)

PLUS+

บริษัท พลัส พร้อพเพอร์ตี้ จำกัด

ตารางตรวจเช็ค FP - โตรมาส

รหัสงาน	LC/TP-Q
รหัสเครื่องจักร	Fountain Pump-2
เลขที่ใบงาน	PM250300027
วันที่ปฏิบัติ	05/03/2025
ชื่ออาคาร	CLUB HOUSE | C.1 | ส่วนกลางCH1 | ไม่ระบุ | ไม่ระบุ | ห้องระบบควบคุมปั๊มสระว่ายน้ำ

ลำดับ	รายการ	ผลการตรวจเช็ค			หมายเหตุ
		ดี	แก้ไข	อาการเสีย	
	MOTOR & PUMP				
1	ตรวจเช็คตัวโครง Motor	✔			
2	ตรวจเช็คหัวหลัก MOTOR	✔			
3	ตรวจเช็คลูกยาง ล็อคจุดต่อเพลา	✔			
4	ตรวจเช็คการทำงานของ Motor และ Pump	✔			
5	ตรวจเช็คแรงดันน้ำเข้า	✔			
	ตรวจเช็คแรงดันน้ำเข้า.....0.....PSI				
6	ตรวจเช็คการคลิคขัดภายในใบพัด Pump	✔			
7	ตรวจเช็คตัวเรือน PUMP	✔			
8	ตรวจเช็คการทำงานของ Check Valve	✔			
9	ตรวจเช็คแท่นเครื่อง และอุปกรณ์กันสะเทือน	✔			
10	ตรวจเช็คแรงดันน้ำออก	✔			
	ตรวจเช็คแรงดันน้ำออก.....30.....PSI				
	CONTROL				
1	แรงดัน	✔			
	R-S.....404.....โวล์ต				
	S-T... 407....โวล์ต				
	T-R.....406.....โวล์ต				
2	ตรวจสอบสภาพตู้ Control	✔			
3	ตรวจเช็คแรงดันถังกรอง	✔			
	ตรวจเช็คแรงดันถังกรอง.....0.....PSI				
4	ตรวจเช็คสภาพ Magnetic	✔			
5	ตรวจเช็คไฟ Show	✔			
6	กระแส	✔			

ลำดับ	รายการ	ผลการตรวจเช็ค			หมายเหตุ
		ดี	แก้ไข	อาการเสีย	
	R.....4.0.....แอมป์				
	T.....4.4.....แอมป์				
	S.....4.6.....แอมป์				
7	ตรวจเช็คสภาพ Fuse Control	✔			
8	หลอดไฟแสดงสว่าง	✔			
9	ตรวจเช็คสภาพ Relay	✔			
10	ตรวจเช็ค Overload	✔			
	ค่าที่ Set.....5.....แอมป์				
11	ตรวจเช็คสภาพ Breaker	✔			
12	ตรวจสอบการทำงานของ Control	✔			
13	ตรวจเช็คจุดต่อภายในตู้ Control	✔			

[redacted]

หมายเหตุ

รายละเอียด PMประจำ3เดือน

สาเหตุ

คำแนะนำ

การแก้ปัญหา

บันทึกผลการปฏิบัติ

☑ 1.ปฏิบัติงานเสร็จเรียบร้อย

☐ 2.ปฏิบัติงานเสร็จแล้วพบสิ่งที่ต้องแก้ไขอีก (CM)

PLUS+

บริษัท พลัส พร็อพเพอร์ตี้ จำกัด

ตารางตรวจเช็ค FP - โตรมาส

รหัสงาน	LC/TP-Q
รหัสเครื่องจักร	FTP-1
เลขที่ใบงาน	PM250600021
วันที่ปฏิบัติ	05/06/2025
ชื่ออาคาร	CLUB HOUSE | C.1 | ส่วนกลางCH1 | ไม่ระบุ | ไม่ระบุ | ห้องระบบควบคุมปั๊มสระว่ายน้ำ

ลำดับ	รายการ	ผลการตรวจเช็ค			หมายเหตุ
		ดี	แก้ไข	อาการเสีย	
	CONTROL				
1	ตรวจสอบสภาพตู้ Control	✔			
2	ตรวจเช็คสภาพ Magnetic	✔			
3	ตรวจเช็คไฟ Show	✔			
4	กระแส	✔			
	S.....4.1.....แอมป์				
	R.....4.2.....แอมป์				
	T.....4.3.....แอมป์				
5	ตรวจเช็คสภาพ Fuse Control	✔			
6	หลอดไฟแสงสว่าง	✔			
7	แรงดัน	✔			
	T-R.....403.....โวล์ต				
	S-T.....405.....โวล์ต				
	R-S.....403.....โวล์ต				
8	ตรวจเช็คแรงดันถังกรอง	✔			
	ตรวจเช็คแรงดันถังกรอง.....10.....PSI				
9	ตรวจเช็คสภาพ Relay	✔			
10	ตรวจเช็ค Overload	✔			
	ค่าที่ Set.....5.....แอมป์				
11	ตรวจเช็คสภาพ Breaker	✔			
12	ตรวจสอบการทำงานของ Control	✔			
13	ตรวจเช็คจุดต่อภายในตู้ Control	✔			
	MOTOR & PUMP				
1	ตรวจเช็คลูกยาง ล็อคจุดต่อเหล่า	✔			

ลำดับ	รายการ	ผลการตรวจเช็ค			หมายเหตุ
		ดี	แก้ไข	อาการเสีย	
2	ตรวจเช็คหัวหลัก MOTOR	✔			
3	ตรวจเช็คการทำงานของ Motor และ Pump	✔			
4	ตรวจเช็คแรงดันน้ำเข้า	✔			
	ตรวจเช็คแรงดันน้ำเข้า.....0.....PSI				
5	ตรวจเช็คการต่อชัดภายในในพัด Pump	✔			
6	ตรวจเช็คตัวเรือน PUMP	✔			
7	ตรวจเช็คตัวโครง Motor	✔			
8	ตรวจเช็คการทำงานของ Check Valve	✔			
9	ตรวจเช็คแท่นเครื่อง และอุปกรณ์กันสะเทือน	✔			
10	ตรวจเช็คแรงดันน้ำออก	✔			
	ตรวจเช็คแรงดันน้ำออก.....0.....PSI				

[redacted]

หมายเหตุ

รายละเอียด Pm FTP-1

สาเหตุ

คำแนะนำ

การแก้ปัญหา

บันทึกผลการปฏิบัติ

☑ 1.ปฏิบัติงานเสร็จเรียบร้อย

☐ 2.ปฏิบัติงานเสร็จแล้วพบสิ่งที่ต้องแก้ไขอีก (CM)

PLUS

บริษัท พลัส พร็อพเพอร์ตี้ จำกัด

ตารางตรวจเช็ค FP - ไตรมาส

รหัสงาน	LC/FP-Q
รหัสเครื่องจักร	FTP-2
เลขที่ใบงาน	PM250600022
วันที่ปฏิบัติ	05/06/2025
ชื่ออาคาร	CLUB HOUSE | C1 | ส่วนกลางCH1 | ไม่ระบุ | ไม่ระบุ | ห้องระบบควบคุมปั๊มสระว่ายน้ำ

ลำดับ	รายการ	ผลการตรวจเช็ค			หมายเหตุ
		ดี	แก้ไข	อาการเสีย	
	CONTROL				
1	ตรวจสอบสภาพตู้ Control	✔			
2	ตรวจเช็คสภาพ Relay	✔			
3	ตรวจเช็คแรงดันถังกรอง	✔			
	ตรวจเช็คแรงดันถังกรอง... 10... PSI				
4	ตรวจเช็คไฟ Show	✔			
5	กระแส	✔			
	S.....4.2.....แอมป์				
	T.....4.3.....แอมป์				
	R.....4.2.....แอมป์				
6	ตรวจเช็คสภาพ Fuse Control	✔			
7	หลอดไฟแสงสว่าง	✔			
8	แรงดัน	✔			
	S-T.....405.....โวล์ต				
	R-S.....403.....โวล์ต				
	T-R.....403.....โวล์ต				
9	ตรวจเช็ค Overload	✔			
	ค่าที่ Set.....5.....แอมป์				
10	ตรวจเช็คสภาพ Breaker	✔			
11	ตรวจสอบการทำงานของ Control	✔			
12	ตรวจเช็คจุดต่อภายในตู้ Control	✔			
13	ตรวจเช็คสภาพ Magnetic	✔			
	MOTOR & PUMP				
1	ตรวจเช็คตัวโครง Motor	✔			

ลำดับ	รายการ	ผลการตรวจเช็ค			หมายเหตุ
		ดี	แก้ไข	อาการเสีย	
2	ตรวจเช็คหัวหลัก MOTOR	✔			
3	ตรวจเช็คลูกยาง ล็อคจุดต่อเพลา	✔			
4	ตรวจเช็คการทำงานของ Motor และ Pump	✔			
5	ตรวจเช็คแรงดันน้ำเข้า	✔			
	ตรวจเช็คแรงดันน้ำเข้า.....0.....PSI				
6	ตรวจเช็คการติดขัดภายในใบพัด Pump	✔			
7	ตรวจเช็คตัวเรือน PUMP	✔			
8	ตรวจเช็คการทำงานของ Check Valve	✔			
9	ตรวจเช็คแท่นเครื่อง และอุปกรณ์กันละเทือน	✔			
10	ตรวจเช็คแรงดันน้ำออก	✔			
	ตรวจเช็คแรงดันน้ำออก.....0.....PSI				

[redacted]

หมายเหตุ

รายละเอียด Pm FTP-2

สาเหตุ

คำแนะนำ

การแก้ปัญหา

บันทึกผลการปฏิบัติ

☑ 1.ปฏิบัติงานเสร็จเรียบร้อย

☐ 2.ปฏิบัติงานเสร็จแล้วพบสิ่งที่ต้องแก้ไขซ่อม (CM)

PLUS+

บริษัท พลัส พร็อพเพอร์ตี้ จำกัด

ตารางตรวจเช็ค FP - โตมาล

รหัสงาน	LC/TP-Q
รหัสเครื่องจักร	FTP-3
เลขที่ใบงาน	PM250600023
วันที่ปฏิบัติ	05/06/2025
ชื่ออาคาร	CLUB HOUSE | C.1 | ส่วนกลางC.H1 | ไม่ระบุ | ไม่ระบุ | ห้องระบบควบคุมปั๊มสระว่ายน้ำ

ลำดับ	รายการ	ผลการตรวจเช็ค			หมายเหตุ
		ดี	แก้ไข	อาการเสีย	
	CONTROL				
1	ตรวจสอบสภาพตู้ Control	✔			
2	ตรวจเช็คสภาพ Relay	✔			
3	ตรวจเช็คแรงดันถังกรอง	✔			
	ตรวจเช็คแรงดันถังกรอง ....10.... PSI				
4	ตรวจเช็คไฟ Show	✔			
5	กระแส	✔			
	S.....4.3.....แอมป์				
	T.....4.3.....แอมป์				
	R.....4.2.....แอมป์				
6	ตรวจเช็คสภาพ Fuse Control	✔			
7	หลอดไฟแสงสว่าง	✔			
8	แรงดัน	✔			
	S-T.....405.....โวล์ต				
	R-S.....403.....โวล์ต				
	T-R.....403.....โวล์ต				
9	ตรวจเช็ค Overload	✔			
	ค่าที่ Set .....5.....แอมป์				
10	ตรวจเช็คสภาพ Breaker	✔			
11	ตรวจสอบการทำงานของ Control	✔			
12	ตรวจเช็คจุดต่อภายในตู้ Control	✔			
13	ตรวจเช็คสภาพ Magnetic	✔			
	MOTOR & PUMP				
1	ตรวจเช็คตัวโครง Motor	✔			

ลำดับ	รายการ	ผลการตรวจเช็ค			หมายเหตุ
		ดี	แก้ไข	อาการเสีย	
2	ตรวจเช็คหัวหลัก MOTOR	✔			
3	ตรวจเช็คลูกยาง ล็อคหุ้มต่อเพลา	✔			
4	ตรวจเช็คการทำงานของ Motor และ Pump	✔			
5	ตรวจเช็คแรงดันน้ำเข้า	✔			
	ตรวจเช็คแรงดันน้ำเข้า.....0.....PSI				
6	ตรวจเช็คการติดขัดภายในใบพัด Pump	✔			
7	ตรวจเช็คตัวเรือน PUMP	✔			
8	ตรวจเช็คการทำงานของ Check Valve	✔			
9	ตรวจเช็คแท่นเครื่อง และคุปเกรดกันสะเทือน	✔			
10	ตรวจเช็คแรงดันน้ำออก	✔			
	ตรวจเช็คแรงดันน้ำออก.....0.... PSI				

[redacted]

หมายเหตุ

รายละเอียด Pm FTP-3

สาเหตุ

คำแนะนำ

การแก้ปัญหา

บันทึกผลการปฏิบัติ

☑ 1.ปฏิบัติงานเสร็จเรียบร้อย

☐ 2.ปฏิบัติงานเสร็จแล้วพบสิ่งที่ต้องแก้ไขอีก (CM)

PLUS+

บริษัท พลัส พร็อพเพอร์ตี้ จำกัด

ตารางตรวจเช็ค FP - ไตรมาส

รหัสงาน	LC/TP-Q
รหัสเครื่องจักร	FTP-4
เลขที่ใบงาน	PM250600024
วันที่ปฏิบัติ	05/06/2025
ชื่ออาคาร	CLUB HOUSE | C.1 | ส่วนกลางCH1 | ไม่ระบุ | ไม่ระบุ | ห้องระบบควบคุมปั๊มสระว่ายน้ำ

ลำดับ	รายการ	ผลการตรวจเช็ค			หมายเหตุ
		ดี	แก้ไข	อาการเสีย	
	MOTOR & PUMP				
1	ตรวจเช็คตัวเรือน PUMP	✔			
2	ตรวจเช็คลูกยาง ล็อคจุดต่อเพลา	✔			
3	ตรวจเช็คการติดขัดภายในใบพัด Pump	✔			
4	ตรวจเช็คตัวโครง Motor	✔			
5	ตรวจเช็คการทำงานของ Motor และ Pump	✔			
6	ตรวจเช็คการทำงานของ Check Valve	✔			
7	ตรวจเช็คแท่นเครื่อง และอุปกรณ์กันสะเทือน	✔			
8	ตรวจเช็คแรงดันน้ำเข้า	✔			
	ตรวจเช็คแรงดันน้ำเข้า.....0.....PSI				
9	ตรวจเช็คหัวหลัก MOTOR	✔			
10	ตรวจเช็คแรงดันน้ำออก	✔			
	ตรวจเช็คแรงดันน้ำออก.....0.....PSI				
	CONTROL				
1	แรงดัน	✔			
	R-S.....403.....โวล์ต				
	T-R. ...403 ....โวล์ต				
	S-T.....405.....โวล์ต				
2	ตรวจเช็คสภาพ Magnetic	✔			
3	ตรวจเช็คไฟ Show	✔			
4	กระแส	✔			
	S.....4.3.....แอมป์				
	R.... 4.2.... แอมป์				
	T.... 4.1.....แอมป์				

ลำดับ	รายการ	ผลการตรวจเช็ค			หมายเหตุ
		ดี	แก้ไข	อาการเสีย	
5	ตรวจเช็คสภาพ Fuse Control	✔			
6	หลอดไฟแสดงสว่าง	✔			
7	ตรวจเช็คแรงดันถังกรอง	✔			
	ตรวจเช็คแรงดันถังกรอง.....10.....PSI				
8	ตรวจสอบสภาพตู้ Control	✔			
9	ตรวจเช็คสภาพ Relay	✔			
10	ตรวจเช็ค OverLoad	✔			
	ค่าที่ Set.....5.....แอมป์				
11	ตรวจเช็คสภาพ Breaker	✔			
12	ตรวจสอบการทำงานของ Control	✔			
13	ตรวจเช็คจุดต่อภายในตู้ Control	✔			

[redacted]

หมายเหตุ

รายละเอียด Prn FTP-2

สาเหตุ

คำแนะนำ

การแก้ปัญหา

บันทึกผลการปฏิบัติ

☑ 1.ปฏิบัติงานเสร็จเรียบร้อย

☐ 2.ปฏิบัติงานเสร็จแล้วพบสิ่งที่ต้องแก้ไขอีก (CM)

PLUS+

บริษัท พลัส พร้อพเพอร์ตี้ จำกัด

ตารางตรวจเช็ค FP - โตรมาส

รหัสงาน	LC/TP-Q
รหัสเครื่องจักร	FTP-5
เลขที่ใบงาน	PM250600025
วันที่ปฏิบัติ	05/06/2025
ชื่ออาคาร	CLUB HOUSE | C.1 | ส่วนกลางCH1 | ไม่ระบุ | ไม่ระบุ | ห้องระบบควบคุมปั๊มสระว่ายน้ำ

ลำดับ	รายการ	ผลการตรวจเช็ค			หมายเหตุ
		ดี	แก้ไข	อาการเสีย	
	MOTOR & PUMP				
1	ตรวจเช็คตัวโครง Motor	✔			
2	ตรวจเช็คหัวหลัก MOTOR	✔			
3	ตรวจเช็คลูกยาง ล็อคจุดต่อเพลา	✔			
4	ตรวจเช็คการทำงานของ Motor และ Pump	✔			
5	ตรวจเช็คแรงดันน้ำเข้า	✔			
	ตรวจเช็คแรงดันน้ำเข้า.....0.....PSI				
6	ตรวจเช็คการติดขัดภายในใบพัด Pump	✔			
7	ตรวจเช็คตัวเรือน PUMP	✔			
8	ตรวจเช็คการทำงานของ Check Valve	✔			
9	ตรวจเช็คแท่นเครื่อง และอุปกรณ์กันสะเทือน	✔			
10	ตรวจเช็คแรงดันน้ำออก	✔			
	ตรวจเช็คแรงดันน้ำออก.....0.....PSI				
	CONTROL				
1	ตรวจเช็คจุดต่อภายในตู้ Control	✔			
2	ตรวจสอบสภาพตู้ Control	✔			
3	ตรวจเช็คแรงดันถังกรอง	✔			
	ตรวจเช็คแรงดันถังกรอง.....10.....PSI				
4	ตรวจเช็คไฟ Show	✔			
5	กระแส	✔			
	S.....4.3.....แอมป์				
	T.....4.1.....แอมป์				
	R.....4.2.....แอมป์				
6	ตรวจเช็คสภาพ Fuse Control	✔			

ลำดับ	รายการ	ผลการตรวจเช็ค			หมายเหตุ
		ดี	แก้ไข	อาการเสีย	
7	หลอดไฟแสงสว่าง	✔			
8	แรงดัน	✔			
	S-T.....405.....โวล์ต				
	R-S.....403.....โวล์ต				
	T-R.....404.....โวล์ต				
9	ตรวจเช็คสภาพ Relay	✔			
10	ตรวจเช็ค Overload	✔			
	ค่าที่ Set.....5.....แอมป์				
11	ตรวจเช็คสภาพ Breaker	✔			
12	ตรวจสอบการทำงานของ Control	✔			
13	ตรวจเช็คสภาพ Magnetic	✔			

[redacted]

หมายเหตุ

รายละเอียด Fm FTP-5

สาเหตุ

คำแนะนำ

การแก้ปัญหา

บันทึกผลการปฏิบัติ

☑ 1.ปฏิบัติงานเสร็จเรียบร้อย

☐ 2.ปฏิบัติงานเสร็จแล้วพบสิ่งที่ต้องแก้ไขอีก (CM)

PLUS+

บริษัท พลัส พร็อพเพอร์ตี้ จำกัด

ตารางตรวจเช็ค FP - ไตรมาส

รหัสงาน	LC/TP-Q
รหัสเครื่องจักร	Fountain Pump-1
เลขที่ใบงาน	PM2506000026
วันที่ปฏิบัติ	05/06/2025
ชื่ออาคาร	CLUB HOUSE | C1 | ส่วนกลาง|CH1 | ไม่ระบุ | ไม่ระบุ | ห้องระบบควบคุมปั๊มสระว่ายน้ำ

ลำดับ	รายการ	ผลการตรวจเช็ค			หมายเหตุ
		ดี	แก้ไข	อาการเสีย	
	MOTOR & PUMP				
1	ตรวจเช็คลูกยาง ล็อคจุดต่อเพลา	✔			
2	ตรวจเช็คการทำงานของ Motor และ Pump	✔			
3	ตรวจเช็คแรงดันน้ำเข้า	✔			
	ตรวจเช็คแรงดันน้ำเข้า....0....PSI				
4	ตรวจเช็คการติดขัดภายในใบพัด Pump	✔			
5	ตรวจเช็คตัวเรือน PUMP	✔			
6	ตรวจเช็คการทำงานของ Check Valve	✔			
7	ตรวจเช็คแท่นเครื่อง และอุปกรณ์กันสะเทือน	✔			
8	ตรวจเช็คแรงดันน้ำออก	✔			
	ตรวจเช็คแรงดันน้ำออก....0....PSI				
9	ตรวจเช็คหัวหลัก MOTOR	✔			
10	ตรวจเช็คตัวโครง Motor	✔			
	CONTROL				
1	หลอดไฟแสงสว่าง	✔			
2	แรงดัน	✔			
	T-R....404....โวล์ต				
	R-S.....404.....โวล์ต				
	S-T.....405.....โวล์ต				
3	ตรวจเช็คแรงดันถังกรอง	✔			
	ตรวจเช็คแรงดันถังกรอง.....10.....PSI				
4	ตรวจเช็คสภาพ Fuse Control	✔			
5	ตรวจเช็ค Overload	✔			
	ค่าที่ Set.....5.....แอมป์				

ลำดับ	รายการ	ผลการตรวจเช็ค			หมายเหตุ
		ดี	แก้ไข	อาการเสีย	
6	ตรวจเช็คสภาพ Breaker	✔			
7	ตรวจสอบการทำงานของ Control	✔			
8	ตรวจเช็คจุดต่อภายในตู้ Control	✔			
9	ตรวจเช็คสภาพ Magnetic	✔			
10	ตรวจเช็คไฟ Show	✔			
11	กระแส	✔			
	S.....3.8.....แอมป์				
	T.....3.7.....แอมป์				
	R....3.9....แอมป์				
12	ตรวจสอบสภาพตู้ Control	✔			
13	ตรวจเช็คสภาพ Relay	✔			

[redacted]

หมายเหตุ

รายละเอียด Pm Fountain 1

สาเหตุ

คำแนะนำ

การแก้ปัญหา

บันทึกผลการปฏิบัติ

☑ 1.ปฏิบัติงานเสร็จเรียบร้อย

☐ 2.ปฏิบัติงานเสร็จแล้วพบสิ่งที่ต้องแก้ไขอีก (CM)

PLUS+

บริษัท พลัส พร็อพเพอร์ตี้ จำกัด

ตารางตรวจเช็ค FP - โครมาส

รหัสงาน	LC/FP-Q
รหัสเครื่องจักร	Fountain Pump-2
เลขที่ใบงาน	PM250600027
วันที่ปฏิบัติ	05/06/2025
ชื่ออาคาร	CLUB HOUSE | C.1 | ส่วนกลางCH1 | ไม่ระบุ | ไม่ระบุ | ห้องระบบควบคุมปั๊มสระว่ายน้ำ

ลำดับ	รายการ	ผลการตรวจเช็ค			หมายเหตุ
		ดี	แก้ไข	อาการเสีย	
	MOTOR & PUMP				
1	ตรวจเช็คการทำงานของ Motor และ Pump	✔			
2	ตรวจเช็คแรงดันน้ำเข้า	✔			
	ตรวจเช็คแรงดันน้ำเข้า.....0.....PSI				
3	ตรวจเช็คการติดขัดภายในใบพัด Pump	✔			
4	ตรวจเช็คตัวเรือน PUMP	✔			
5	ตรวจเช็คลูกยาง ล็อคจุดต่อเหล่า	✔			
6	ตรวจเช็คการทำงานของ Check Valve	✔			
7	ตรวจเช็คแท่นเครื่อง และอุปกรณ์กันสะเทือน	✔			
8	ตรวจเช็คแรงดันน้ำออก	✔			
	ตรวจเช็คแรงดันน้ำออก. ..0.... PSI				
9	ตรวจเช็คหัวหลัก MOTOR	✔			
10	ตรวจเช็คตัวโครง Motor	✔			
	CONTROL				
1	แรงดัน	✔			
	R-S.....404.....โวล์ต				
	T-R. . 403 ...โวล์ต				
	S-T.....405.....โวล์ต				
2	ตรวจเช็คแรงดันถังกรอง	✔			
	ตรวจเช็คแรงดันถังกรอง.....10.....PSI				
3	ตรวจเช็คสภาพ Fuse Control	✔			
4	หลอดไฟแสดงสถานะ	✔			
5	กระแส	✔			
	S.....3.8.....แอมป์				
	T.....3.9.....แอมป์				
	R.... 3.8.....แอมป์				
6	ตรวจเช็คสภาพ Relay	✔			
7	ตรวจเช็ค Overload	✔			
	ค่าที่ Set.....5.....แอมป์				
8	ตรวจเช็คสภาพ Breaker	✔			
9	ตรวจสอบการทำงานของ Control	✔			
10	ตรวจเช็คจุดต่อภายในตู้ Control	✔			
11	ตรวจเช็คสภาพ Magnetic	✔			
12	ตรวจเช็คไฟ Show	✔			
13	ตรวจสอบสภาพตู้ Control	✔			

[redacted]

หมายเหตุ

รายละเอียด Pm Fountain Pump 2

สาเหตุ

คำแนะนำ

การแก้ปัญหา

บันทึกผลการปฏิบัติ

☑ 1.ปฏิบัติงานเสร็จเรียบร้อย

☐ 2.ปฏิบัติงานเสร็จแล้วพบสิ่งที่ต้องแก้ไขอีก (CM)